



### LAUDO DE VISTORIA VEÍCULAR

SUCATA APROVEITÁVEL

Numeração: 00001856

OMEGA GLS - CHEVROLET



Vistoriador: Anderson Freitas

Data Impressão: 11/05/2026 12:22

Data Vistoria: 24/10/2025 15:11

#### Ciente:

Nome: Secretaria Nacional de Políticas sobre Drogas e Gestão de Ativos SENAD

CPF/CNPJ: 02.645.310/0001-99

#### Local de atendimento:

Endereço: AV. SANTA MARINA, 208, ÁGUA BRANCA, SÃO PAULO/SP. CEP: 05036-000.

Complemento: PÁTIO ÁGUA BRANCA / SÃO PAULO-SP / Cicero (11) 353

#### Vistoria Veicular:

OSA: 1498

Modelo: OMEGA GLS - CHEVROLET

Ano Fab / Modelo: 1993/1993

Categoria: Passeio e Utilitário

Local armazenamento: ARMAZÉM DA POLICIA FEDERAL / SÃO PAULO-SP

Tipo Veículo: Veículos

Placa: ADP0046

UF/Cidade Placa: PR/FOZ DO IGUAQU-PR

Nr Motor: C20NE31013699V

Nr Motor BIN: C20NE31013699V

Condições Motor: OK - Caracteres dentro dos padrões originais de fabricação. Sem vestígios de adulteração.

Nr Chassi: 9BGVP19BPPB218058

Nr Chassi BIN: 9BGVP19BPPB218058

Condições Chassi: OK - NIV (chassi) - Caracteres dentro dos padrões originais de fabricação.

Nr Cambio:

Nr Cambio BIN: PM0796554

Combustível:

Combustível BIN:

Cor:

Cor BIN: Azul

Tem KIT GNV: Não

Órgão Apreensor: Policia Federal

#### Leilão:

Leilão: Secretaria Nacional de Políticas sobre Drogas e Gestão de Ativos SENAD

Responsável:

#### Observação:





# CHECKLIST

ID Vistoria: 00001856

Placa: ADP0046

Data Impressão: 11/05/2026 12:22

Nr Motor: C20NE31013699V

Nr Chassi: 9BGVP19BPPB218058

## LEGENDA DOS ÍCONES DO CHECKLIST SELECIONADO PELO VISTORIADOR



OK  
- APROVADO COM APONTAMENTO



ATENÇÃO



APRESENTA PROBLEMA



## CHECKLIST | FICHA DE INSPEÇÃO VEICULAR (FIV):

### Estado Geral Do Veículo

Paracheque Dianteiro:		Avariado	Paracheque Traseiro:		Avariado
Farol Direito:		OK	Farol Esquerdo:		Avariado
Parabrisa Dianteiro:		OK	Capô:		OK
Teto:		OK	Retrovisor Lado Direito:		Faltando
Retrovisor Lado Esquerdo:		Faltando	Porta Dianteira Direita:		OK
Porta Dianteira Esquerda:		Avariado	Porta Traseira Direita:		OK
Observação:AMASSADO					
Porta Traseira Esquerda:		OK	Porta Malas:		OK
Vidro Da Porta Dianteira Direita:		OK	Vidro Da Porta Dianteira Esquerda:		OK
Vidro Traseiro Esquerdo:		Faltando	Vidro Traseiro Direito:		OK
Lanterna Traseira Direita:		Avariado	Lanterna Traseira Esquerda:		OK
Parabrisa Traseiro:		OK	Bancos Dianteiros:		Avariado
Bancos Traseiros:		Avariado	Forração Do Teto:		Avariado
Forração Interna:		Avariado	Pedais:		OK
Volante:		OK	Alavanca da Marcha:		Avariado
Painel de Instrumentos:		Avariado	Pneus Dianteiros:		Avariado
Pneus Traseiros:		Avariado	Rodas Traseiras:		OK
Rodas Dianteiras:		OK			



Porta Dianteira Esquerda:

Avariado

Observação:AMASSADO



## CONSULTAS VEICULARES

ID Vistoria: 00001856

Placa: ADP0046

Data Impressão: 11/05/2026 12:22

Nr Motor: C20NE31013699V

Nr Chassi: 9BGVP19BPPB218058

## Base de Dados

1 - BIN ESTADUAL

2 - BIN FEDERAL

Bin Estadual - Atenção para as Restrições

Bin Estadual - Atenção para os Débitos e Multas do Veículo

Bin Estadual - Restrições do Proprietário

Bin Federal - Atenção para as Restrições

SENATRAN - Restrições

Multas Federais

## BIN ESTADUAL

Situação do veículo	EM CIRCULACAO	Tipo	AUTOMOVEL
Placa	ADP0046	Renavam	00609063995
Chassi	9BGVP19BPPB218058	Situação Chassi	NORMAL
Nr Motor	C20NE31013699V	Nr Caixa Câmbio	PM0796554
Categoria	PARTICULAR	Marca	CHEVROLET
Modelo	OMEGA GLS	Ano Fab.	1993
Ano Mod.	1993	Cor	AZUL
Combustível	GASOLINA	UF	PR
Município	FOZ DO IGUACU-PR	Espécie	PASSAGEIRO
Potência	116	Procedência Veículo	NACIONAL
Carroceria	INEXISTENTE	Cilindradas	2000
Capacidade Passageiros	5	Terceiro Eixo	633390119702

## Comunicação de Venda

Indicador Comun. Venda	NÃO INFORMADO	Data Inclusao Venda	NÃO INFORMADO
------------------------	---------------	---------------------	---------------

## Débitos e Multas:

Déb IPVA	NAO EXISTE DEBITO DE IPVA	Débito DPVAT	NAO EXISTE DEBITO DE DPVAT
Déb Licenc	EXISTE DEBITO LICENCIAMENTO: R\$ 473,05	Débito Multas	EXISTEM MULTAS: R\$ 191,54
Valor Débito Licenc	473,05	Valor Débito Multa	191,54

ATENÇÃO: \*Débitos e restrições favor confirmar consulta diretamente ao DETRAN do estado, SNG e documento CRV.

## Restrições:

Situação do veículo	EM CIRCULACAO	Restrição 1	OUTRAS RESTRICOES: BANCO GM SA
Restrição 2	OUTRAS RESTRICOES: ALIENACAO FIDUCIARIA	Restrição Financeira	CONSTA RESTRIÇÃO FINANCEIRA
Restrição Furto	NADA CONSTA	Restrição RENAJUD	NADA CONSTA

## BIN FEDERAL

Tipo Consulta	BIN FEDERAL	Situação	EM CIRCULACAO
Placa	ADP0046	Renavam	00609063995
Chassi	9BGVP19BPPB218058	Remarcação Chassi	NORMAL
Nr Motor	C20NE31013699V	Caixa Câmbio	PM0796554
Município	FOZ DO IGUACU	UF	PR
Tipo	AUTOMOVEL	Categoria	PASSAGEIRO
Marca Modelo	GM/GM/OMEGA GLS	Ano Fab	1993

Ano Mod	1993	Procedência Veículo	NACIONAL
Montagem	COMPLETA	Nr Carroceria	INEXISTENTE
Nr Eixo Traseiro	633390119702	Combustível	GASOLINA
Cilindradas	2000	Cor	AZUL
Potência	116	Capacidade Passageiros	5
CPF/CNPJ Faturado	75543553000190	UF Faturamento	PR
CPF/CNPJ Proprietário	0*****		

**BIN FEDERAL - Restrições:**

Situação	EM CIRCULACAO	Restrição 1	ALIENACAO FIDUCIARIA
Restrição Judicial	NADA CONSTA	Restrição RFB	NADA CONSTA

**RENAJUD (CORTESIA):**

RENAJUD	NADA CONSTA
---------	-------------

**Débitos / Multas**

\*Para sua total segurança, favor conferir débitos e multas diretamente ao SENATRAN: <https://portalservicos.senatran.serpro.gov.br>.

**FOTOS DO VEÍCULO**

ID Vistoria: 00001856      Placa: ADP0046      Data Impressão: 11/05/2026 12:22  
 Nr Motor: C20NE31013699V      Nr Chassi: 9BGVP19BPPB218058



CHASSI



FRENTE



TRASEIRA

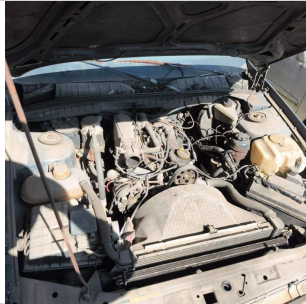

MOTOR COMPARTIMENTO



MOTOR



DIANTEIRA DIAGONAL ESQUERDA

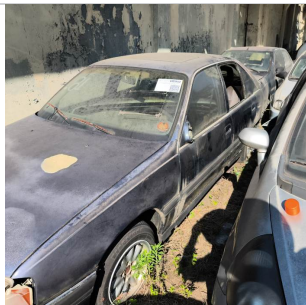

COLUNA DIANTEIRA ESQ

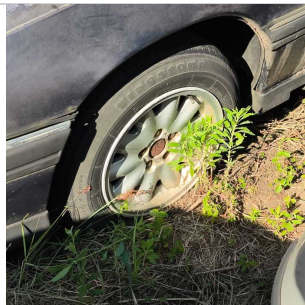

PNEU DIANTEIRO ESQUERDO



COLUNA TRASEIRA ESQ



PNEU TRASEIRO ESQUERDO



PNEU TRASEIRO DIREITO



COLUNA TRASEIRA DIR



DIANTEIRA DIAGONAL DIREITA



COLUNA DIANTEIRA DIR



INTERIOR



INTERIOR 02

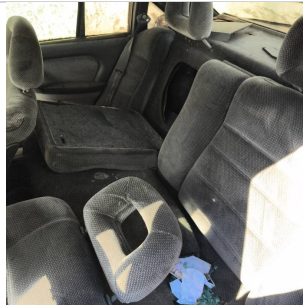

INTERIOR 03



INTERIOR 04



INTERIOR 05

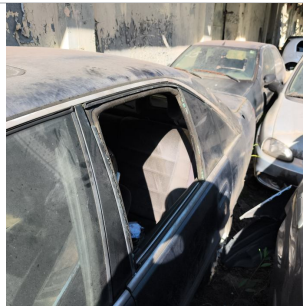

ADICIONAL 01



ADICIONAL 02



ADICIONAL 03

ID Vistoria: 00001856

Placa: ADP0046

Data Impressão: 11/05/2026 12:22

Nr Motor: C20NE31013699V

Nr Chassi: 9BGVP19BPPB218058

**Vistoria Financeira:**

Valor Avaliado: R\$ 6.500,00

Valor FIPE: R\$ 0,00

Depreciação (%): 90,00%

Valor Depreciado: R\$ 650,00

**Totais:**

Sub-Total: 650,00

Depreciação Forçada(%): 0,00%

Valor Final Avaliado: R\$ 650,00

A seguir são descritas as regras e orientações aplicáveis ao serviço contratado; às quais, você manifesta ciência e anuência expressas e sem reservas, tendo validade e eficácia equivalentes a qualquer acordo, a sua observância e cumprimento será exigível a todos os usuários:

1. O Laudo Preventivo possui caráter **APENAS INFORMATIVO E CONSIDERA-SE UMA ANÁLISE PRÉVIA E PREVENTIVA DO AUTOMÓVEL** em questão, a partir de análises estruturais do veículo e consulta a bancos de dados públicos e privados oficiais; a fim de dar guarida ao CONTRATANTE na tomada de decisões relativas ao automóvel vistoriado.
2. Em hipótese alguma o Laudo Preventivo substitui a vistoria oficial de identificação veicular que é realizada exclusivamente pelos órgãos e entidades executivos de trânsito dos estados e Distrito Federal, ou inspeções outras de institutos de criminalística; e que são obrigatórias nos termos do Código de Trânsito Brasileiro e resoluções do CONTRAN.
3. As informações contidas neste Laudo Preventivo e caracterizadas como "LAUDO PREVENTIVO DE VISTORIA VEICULAR" e "CHECKLIST" e "FOTOS" correspondem às análises físicas do veículo existentes no momento da verificação realizada pelo Vistoriador. A validade restringe-se ao exato momento do exame, em razão do que a 'E-LEILÕES \*Vistoria' não se responsabiliza por modificações posteriores sofridas pelo veículo, tais como danos no chassi, mudanças de motor, mudança de câmbio, etc.
4. As informações contidas neste Laudo Preventivo e caracterizadas como "CONSULTAS VEICULARES" correspondem ao resultado de consultas a banco de dados públicos e privados oficiais e relacionados ao veículo e que estejam disponíveis no momento da consulta pelo vistoriador.
5. As informações obtidas em bancos de dados públicos podem não estar atualizadas simultaneamente ao momento da consulta, situação que independe da gerência da 'E-LEILÕES \*Vistoria' e fornecedora do software gerenciador das consultas.
6. O CONTRATANTE do Laudo Preventivo tem ciência que o sistema de informações e banco de dados disponibilizados está sujeito a constantes alterações e atualizações pelos órgãos e departamentos oficiais, leiloeiros e/ou parceiros da iniciativa privada, sobre quais a 'E-LEILÕES \*Vistoria' e fornecedora do software gerenciador das consultas não detém a propriedade das informações, limitando-se assim, a reproduzi-las fielmente, na forma como originariamente apresenta as tais bases consultadas, sendo que este Laudo Preventivo visa auxiliar o CONTRATANTE na obtenção das informações pretendidas.
7. A 'E-LEILÕES \*Vistoria' e fornecedora do software gerenciador das consultas não possuem gerência e responsabilidade pelas informações inseridas nos bancos de dados consultados, e igualmente não se responsabilizam por perdas e danos em caso de não confirmação da informação junto a estes fornecedores gestores e/ou a utilização das informações disponibilizadas em laudos, certidões, vistorias ou documentos assemelhados.

Orientações:

1. Favor nas consultas BIN confirmar débitos, restrições no site do DETRAN do estado, SNG. Favor consultar na Base Federal (Senatran) e Estadual (DETRAN's dos estados que o veículo já pertenceu) possíveis sinistros apontados em CSV (Certificado de Segurança Veicular). E possível apontamento de CSV na observação da CRV.
2. Consultas BIN sujeito à alterações e/ou atualizações até o final do expediente sem validade como quitação de débitos para compra do veículo.



E-LEILÕES \*Vistoria  
Vistoriador: Anderson Freitas

Data: \_\_\_/\_\_\_/\_\_\_\_\_