



### LAUDO DE VISTORIA VEÍCULAR

CONSERVAÇÃO RUIM

Numeração: 00001739

CORSA HATCH - CHEVROLET



Vistoriador: Anderson Freitas

Data Impressão: 05/02/2026 12:03

Data Vistoria: 18/09/2025 16:10

#### Cliente:

Nome: Secretaria Nacional de Políticas sobre Drogas e Gestão de Ativos SENAD

CPF/CNPJ: 02.645.310/0001-99

#### Local de atendimento:

Endereço: SP-097, km 4 - 9 norte, SOROCABA/SP. CEP: 18072-036.

Complemento: PÁTIO RAMOS / SOROCABA-SP / Ramos: (15) 99694-8174

#### Vistoria Veicular:

OSA: 626

Modelo: CORSA HATCH - CHEVROLET

Ano Fab / Modelo: 2002/2002

Categoria: Passeio e Utilitário

Local armazenamento: PÁTIO RAMOS / SOROCABA-SP

Tipo Veículo: Veículos

Placa:

Nr Motor: 6D0005560

Nr Motor BIN: 6D0005560

Condições Motor: OK - Caracteres dentro dos padrões originais de fabricação. Sem vestígios de adulteração.

Nr Chassi: 9BGXF68R02C169610

Nr Chassi BIN: 9BGXF68R02C169610

Condições Chassi: OK - NIV (chassi) - Caracteres dentro dos padrões originais de fabricação.

Nr Cambio:

Nr Cambio BIN: 000578392

Combustível:

Combustível BIN:

Cor:

Cor BIN: Preto

Tem KIT GNV: Não

Órgão Apreensor: Policia Civil

#### Leilão:

Leilão: Secretária Nacional de Políticas sobre Drogas e Gestão de Ativos SENAD

Responsável:

#### Observação:

\*\_



CHASSI



FRENTE



TRASEIRA



PLACA



# CHECKLIST

ID Vistoria: 00001739

Placa: [REDACTED]

Data Impressão: 05/02/2026 12:03

Nr Motor: 6D0005560

Nr Chassi: 9BGXF68R02C169610

## LEGENDA DOS ÍCONES DO CHECKLIST SELECIONADO PELO VISTORIADOR



OK



ATENÇÃO



APROVADO COM APONTAMENTO



APRESENTA PROBLEMA



## CHECKLIST | FICHA DE INSPEÇÃO VEICULAR (FIV):

### Estado Geral Do Veículo

Parachoque Dianteiro:	OK	Parachoque Traseiro:	Avariado
Farol Direito:	OK	Farol Esquerdo:	OK
Parabrisa Dianteiro:	OK	Capô:	Avariado
Teto:	OK	Retrovisor Lado Direito:	OK
Retrovisor Lado Esquerdo:	OK	Porta Dianteira Direita:	OK
Porta Dianteira Esquerda:	OK	Porta Traseira Direita:	OK
Porta Traseira Esquerda:	OK	Porta Malas:	OK
Vidro Da Porta Dianteira Direita:	OK	Vidro Da Porta Dianteira Esquerda:	OK
Vidro Traseiro Esquerdo:	OK	Vidro Traseiro Direito:	OK
Lanterna Traseira Direita:	OK	Lanterna Traseira Esquerda:	OK
Parabrisa Traseiro:	OK	Chave de Rodas:	OK
Bancos Dianteiros:	Avariado	Bancos Traseiros:	Avariado
Forração Do Teto:	OK	Forração Interna:	Avariado
Pedais:	OK	Volante:	OK
Alavanca da Marcha:	OK	Painel de Instrumentos:	OK
Pneus Dianteiros:	Avariado	Pneus Traseiros:	Avariado
Rodas Traseiras:	OK	Estepe:	OK
Rodas Dianteiras:	OK	Condição de locomoção:	N/A



# CONSULTAS VEICULARES

ID Vistoria: 00001739

Placa: [REDACTED]

Data Impressão: 05/02/2026 12:03

Nr Motor: 6D0005560

Nr Chassi: 9BGXF68R02C169610

## Base de Dados

1 - BIN ESTADUAL

2 - BIN FEDERAL

! Bin Estadual - Atenção para as Restrições

! Bin Estadual - Atenção para os Débitos e Multas do Veículo

✓ Bin Estadual - Restrições do Proprietário

✓ Bin Federal - Restrições

✓ SENATRAN - Restrições

✓ Multas Federais

### BIN ESTADUAL

Situação do veículo	EM CIRCULACAO	Tipo	AUTOMOVEL
Placa	[REDACTED]	Renavam	00786397454
Chassi	9BGXF68R02C169610	Situação Chassi	NORMAL
Nr Motor	6D0005560	Nr Caixa Câmbio	000578392
Categoria	PARTICULAR	Marca	CHEVROLET
Modelo	CORSA HATCH	Ano Fab.	2002
Ano Mod.	2002	Cor	PRETA
Combustível	GASOLINA	UF	SP
Município	SOROCABA-SP	Espécie	PASSAGEIRO
Potência	102	Procedência Veículo	NACIONAL
Carroceria	INEXISTENTE	Cilindradas	1800
Capacidade Passageiros	5	CMT	240

### Comunicação de Venda

Indicador Comun. Venda	NÃO INFORMADO	Data Inclusao Venda	NÃO INFORMADO
------------------------	---------------	---------------------	---------------

### Débitos e Multas:

Déb IPVA	NAO EXISTE DEBITO DE IPVA	Débito DPVAT	NAO EXISTE DEBITO DE DPVAT
Déb Licenc	EXISTE DEBITO LICENCIAMENTO: R\$ 380,43	Débito Multas	EXISTEM MULTAS: R\$ 477,97
Valor Débito Licenc	380,43	Valor Débito Multa	477,97

ATENÇÃO: \*Débitos e restrições favor confirmar consulta diretamente ao DETRAN do estado, SNG e documento CRV.

### Proprietários:

CPF CNPJ Proprietario	7*****	Proprietário	B***** A***** D* O*****
-----------------------	--------	--------------	-------------------------

### Restrições:

Situação do veículo	EM CIRCULACAO	Restrição 1	OUTRAS RESTRICOES: RENAINF
Restrição Financeira	NADA CONSTA	Restrição Furto	NADA CONSTA
Restrição RENAJUD	NADA CONSTA		

### BIN FEDERAL

Tipo Consulta	BIN FEDERAL	Situação	EM CIRCULACAO
Ocorrência	VEICULO NAO INDICA OCORRENCIA DE ROUBO/FURTO	Placa	[REDACTED]
Renavam	00786397454	Chassi	9BGXF68R02C169610

Remarcação Chassi	NORMAL	Nr Motor	6D0005560
Município	SOROCABA	UF	SP
Tipo	AUTOMOVEL	Categoria	PASSAGEIRO
Marca Modelo	CORSA HATCH/GM	Ano Fab	2002
Ano Mod	2002	Combustível	GASOLINA
Cilindradas	1800	Cor	PRETA
Potência	102	Capacidade Passageiros	5
CPF/CNPJ Proprietário	7*****		

**BIN FEDERAL - Restrições:**

Situação	EM CIRCULACAO	Restrição	VEICULO NAO INDICA OCORRENCIA DE ROUBO/FURTO
Restrição Judicial	NAO	Comunicação de Venda	NAO

**RENAJUD (CORTESIA):**

RENAJUD	NAO
---------	-----

**Débitos / Multas**  
 \*Para sua total segurança, favor conferir débitos e multas diretamente ao SENATRAN: <https://portalservicos.senatran.serpro.gov.br>.

**FOTOS DO VEÍCULO**

ID Vistoria: 00001739      Placa: [REDACTED]      Data Impressão: 05/02/2026 12:03  
 Nr Motor: 6D0005560      Nr Chassi: 9BGXF68R02C169610





PLACA



TRASEIRA DIAGONAL DIREITA



COLUNA TRASEIRA DIR



LATERAL DIREITA



DIANTEIRA DIAGONAL DIREITA



COLUNA DIANTEIRA DIR



INTERIOR



INTERIOR 02



INTERIOR 03



INTERIOR 04



INTERIOR 05



ADICIONAL 02

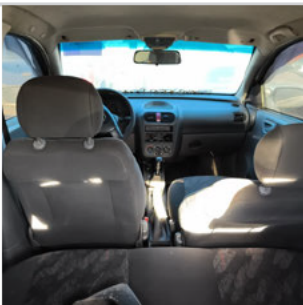

ADICIONAL 03

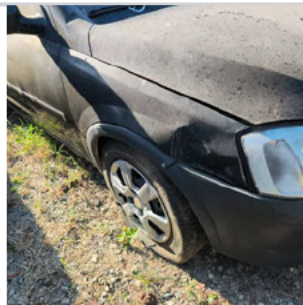

ADICIONAL 05



ADICIONAL 06



ID Vistoria: 00001739

Placa: [REDACTED]

Data Impressão: 05/02/2026 12:03

Nr Motor: 6D0005560

Nr Chassi: 9BGXF68R02C169610

**Vistoria Financeira:**

Valor Avaliado: R\$ 14.500,00

Valor FIPE: R\$ 0,00

Depreciação (%): 80,00%

Valor Depreciado: R\$ 2.900,00

**Totais:**

Sub-Total: 2.900,00

Depreciação Forçada(%): 0,00%

Valor Final Avaliado: R\$ 2.900,00

A seguir são descritas as regras e orientações aplicáveis ao serviço contratado; às quais, você manifesta ciência e anuência expressas e sem reservas, tendo validade e eficácia equivalentes a qualquer acordo, a sua observância e cumprimento será exigível a todos os usuários:

1. O Laudo Preventivo possui caráter **APENAS INFORMATIVO E CONSIDERA-SE UMA ANÁLISE PRÉVIA E PREVENTIVA DO AUTOMÓVEL** em questão, a partir de análise estruturais do veículo e consulta a bancos de dados públicos e privados oficiais; a fim de dar guarida ao CONTRATANTE na tomada de decisões relativas ao automóvel vistoriado.
2. Em hipótese alguma o Laudo Preventivo substitui a vistoria oficial de identificação veicular que é realizada exclusivamente pelos órgãos e entidades executivos de trânsito dos estados e Distrito Federal, ou inspeções outras de institutos de criminalística; e que são obrigatórias nos termos do Código de Trânsito Brasileiro e resoluções do CONTRAN.
3. As informações contidas neste Laudo Preventivo e caracterizadas como "LAUDO PREVENTIVO DE VISTORIA VEICULAR" e "CHECKLIST" e "FOTOS" correspondem às análises físicas do veículo existentes no momento da verificação realizada pelo Vistoriador. A validade restringe-se ao exato momento do exame, em razão do que a 'E-LEILÕES \*Vistoria' não se responsabiliza por modificações posteriores sofridas pelo veículo, tais como danos no chassi, mudanças de motor, mudança de câmbio, etc.
4. As informações contidas neste Laudo Preventivo e caracterizadas como "CONSULTAS VEICULARES " correspondem ao resultado de consultas a banco de dados públicos e privados oficiais e relacionados ao veículo e que estejam disponíveis no momento da consulta pelo vistoriador.
5. As informações obtidas em bancos de dados públicos podem não estar atualizadas simultaneamente ao momento da consulta, situação que independe da gerência da 'E-LEILÕES \*Vistoria' e fornecedora do software gerenciador das consultas.
6. O CONTRATANTE do Laudo Preventivo tem ciência que o sistema de informações e banco de dados disponibilizados está sujeito a constantes alterações e atualizações pelos órgãos e departamentos oficiais, leiloeiros e/ou parceiros da iniciativa privada, sobre quais a 'E-LEILÕES \*Vistoria' e fornecedora do software gerenciador das consultas não detém a propriedade das informações, limitando-se assim, a reproduzi-las fielmente, na forma como originariamente apresentas as tais bases consultadas, sendo que este Laudo Preventivo visa auxiliar o CONTRATANTE na obtenção das informações pretendidas.
7. A 'E-LEILÕES \*Vistoria' e fornecedora do software gerenciador das consultas não possuem gerência e responsabilidade pelas informações inseridas nos bancos de dados consultados, e igualmente não se responsabilizam por perdas e danos em caso da não confirmação da informação junto a estes fornecedores gestores e/ou a utilização das informações disponibilizadas em laudos, certidões, vistorias ou documentos assemelhados.

**Orientações:**

1. Favor nas consultas BIN confirmar débitos, restrições no site do DETRAN do estado, SNG. Favor consultar na Base Federal (Senatran) e Estadual (DETRAN's dos estados que o veículo já pertenceu) possíveis sinistros apontados em CSV (Certificado de Segurança Veicular). E possível apontamento de CSV na observação da CRV.
2. Consultas BIN sujeito à alterações e/ou atualizações até o final do expediente sem validade como quitação de débitos para compra do veículo.



E-LEILÕES \*Vistoria  
Vistoriador: Anderson Freitas

Data: \_\_\_\_/\_\_\_\_/\_\_\_\_