



LAUDO DE VISTORIA VEÍCULAR

SUCATA APROVEITÁVEL

Numeração: 00001737

DEL REY GL - FORD



Vistoriador: Anderson Freitas

Data Impressão: 05/02/2026 12:05

Data Vistoria: 18/09/2025 15:18

Cliente:

Nome: Secretaria Nacional de Políticas sobre Drogas e Gestão de Ativos SENAD

CPF/CNPJ: 02.645.310/0001-99

Local de atendimento:

Endereço: SP-097, km 4 - 9 norte, SOROCABA/SP. CEP: 18072-036.

Complemento: PÁTIO RAMOS / SOROCABA-SP / Ramos: (15) 99694-8174

Vistoria Veicular:

OSA: 1915

Modelo: DEL REY GL - FORD

Ano Fab / Modelo: 1988/1988

Categoria: Passeio e Utilitário

Local armazenamento: PÁTIO RAMOS / SOROCABA-SP

Tipo Veículo: Veículos

Placa:

UF/Cidade Placa:
SP/CERQUILHO-SP

Nr Motor: 780346

Nr Motor BIN: 780346

Condições Motor: MOTOR SEM CADASTRO NA BIN

Nr Chassi: 9BFCXXLC2JBR63942

Nr Chassi BIN:
9BFCXXLC2JBR63942

Condições Chassi: OK - NIV (chassi) - Caracteres dentro dos padrões originais de fabricação.

Nr Cambio:

Nr Cambio BIN:

Combustível:

Combustível BIN:

Cor: Amarelo

Cor BIN: Amarelo

Tem KIT GNV: Não

Órgão Apreensor: Policia Civil

Leilão:

Leilão: Secretária Nacional de Políticas sobre Drogas e Gestão de Ativos SENAD

Responsável:

Observação:

--



CHASSI



FRENTE



TRASEIRA

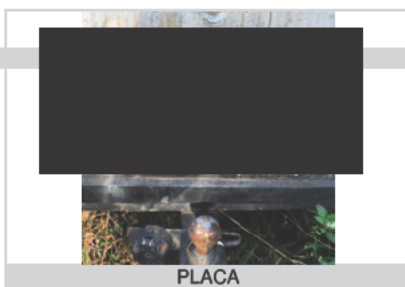

PLACA



CHECKLIST

ID Vistoria: 00001737

Placa: [REDACTED]

Data Impressão: 05/02/2026 12:05

Nr Motor: 780346

Nr Chassi: 9BFCXXLC2JBR63942

LEGENDA DOS ÍCONES DO CHECKLIST SELECIONADO PELO VISTORIADOR



OK



ATENÇÃO



APROVADO COM APONTAMENTO



APRESENTA PROBLEMA



CHECKLIST | FICHA DE INSPEÇÃO VEICULAR (FIV):

Estado Geral Do Veículo

Paracheque Dianteiro:		Avariado	Paracheque Traseiro:		Avariado
Farol Direito:		OK	Farol Esquerdo:		OK
Parabrisa Dianteiro:		OK	Capô:		OK
Teto:		OK	Retrovisor Lado Direito:		Faltando
Retrovisor Lado Esquerdo:		Avariado	Porta Dianteira Direita:		OK
Porta Dianteira Esquerda:		OK	Porta Malas:		OK
Vidro Da Porta Dianteira Direita:		OK	Vidro Da Porta Dianteira Esquerda:		OK
Vidro Traseiro Esquerdo:		OK	Vidro Traseiro Direito:		OK
Lanterna Traseira Direita:		OK	Lanterna Traseira Esquerda:		OK
Parabrisa Traseiro:		OK	Bancos Dianteiros:		Avariado
Bancos Traseiros:		Avariado	Forração Do Teto:		Avariado
Forração Interna:		Avariado	Pedais:		OK
Volante:		OK	Alavanca da Marcha:		Faltando
Pneus Dianteiros:		Avariado	Pneus Traseiros:		Avariado
Rodas Traseiras:		OK	Rodas Dianteiras:		OK
Condição de locomoção:		N/A			



CONSULTAS VEICULARES

ID Vistoria: 00001737

Placa

Data Impressão: 05/02/2026 12:05

Nr Motor: 780346

Nr Chassi: 9BFCXXLC2JBR63942

Base de Dados

1 - BIN ESTADUAL

2 - BIN FEDERAL

Bin Estadual - Atenção para as Restrições

Bin Estadual - Atenção para os Débitos e Multas do Veículo

Bin Estadual - Restrições do Proprietário

Bin Federal - Atenção para as Restrições

SENATRAN - Restrições

Multas Federais

BIN ESTADUAL

Situação do veículo	EM CIRCULACAO	Tipo	AUTOMOVEL
Placa		Renavam	00398075387
Chassi	9BFCXXLC2JBR63942	Situação Chassi	NORMAL
Nr Motor	780346	Categoria	PARTICULAR
Marca	FORD	Modelo	DEL REY GL
Ano Fab.	1988	Ano Mod.	1988
Cor	AMARELA	Combustível	ALCOOL
UF	SP	Município	CERQUILHO-SP
Espécie	NAO ATRIBUIDO	Procedência Veículo	NACIONAL
Carroceria	INEXISTENTE		

Comunicação de Venda

Indicador Comun. Venda	NÃO INFORMADO	Data Inclusao Venda	NÃO INFORMADO
------------------------	---------------	---------------------	---------------

Débitos e Multas:

Déb IPVA	NAO EXISTE DEBITO DE IPVA	Débito DPVAT	NAO EXISTE DEBITO DE DPVAT
Déb Licenc	EXISTE DEBITO LICENCIAMENTO: R\$ 399,75	Débito Multas	NAO EXISTE DEBITO DE MULTAS
Valor Débito Licenc	399,75		

ATENÇÃO: *Débitos e restrições favor confirmar consulta diretamente ao DETRAN do estado, SNG e documento CRV.

Proprietários:

CPF CNPJ Proprietario	1*****	Proprietário	V***** A***** D* O*****
-----------------------	--------	--------------	-------------------------

Restrições:

Situação do veículo	EM CIRCULACAO	Restrição 1	COMUNICADO DE VENDAS REGISTRADO
Restrição 2	OUTRAS RESTRICOES: COMUNICACAO DE VENDA	Restrição Financeira	NADA CONSTA
Restrição Furto	NADA CONSTA	Restrição RENAJUD	NADA CONSTA

BIN FEDERAL

Tipo Consulta	BIN FEDERAL	Situação	CIRCULACAO
Ocorrência	VEÍCULO SEM OCORRÊNCIA DE FURTO/ROUBO	Placa	
Renavam	398075387	Chassi	9BFCXXLC2JBR63942

Remarcação Chassi	Não	Nr Motor	Não INFORMADO
Município	CERQUILHO	UF	SP
Tipo	AUTOMOVEL	Categoria	PASSAGEIRO
Marca Modelo	FORD/DEL REY GL	Ano Fab	1988
Procedência Veículo	NACIONAL	Montagem	COMPLETA
Nr Carroceria	Não INFORMADO	Combustível	*****
Cor	DOURADA	CPF/CNPJ Faturado	72454275000106
UF Faturamento	SP	Última Atualização	01/07/2008
CPF/CNPJ Proprietário	1*****		



BIN FEDERAL - Restrições:

Situação	CIRCULACAO	Restrição	VEÍCULO SEM OCORRÊNCIA DE FURTO/ROUBO
Restrição Judicial	NÃO	Comunicação de Venda	SIM



RENAJD (CORTESIA):

RENAJD	NÃO
--------	-----



Débitos / Multas

*Para sua total segurança, favor conferir débitos e multas diretamente ao SENATRAN: <https://portalservicos.senatran.serpro.gov.br>.



FOTOS DO VEÍCULO

ID Vistoria: 00001737

Placa: [REDACTED]

Data Impressão: 05/02/2026 12:05

Nr Motor: 780346

Nr Chassi: 9BFCXXLC2JBR63942



CHASSI



FRENTE



TRASEIRA



MOTOR COMPARTIMENTO



MOTOR



DIANTEIRA DIAGONAL ESQUERDA



TETO



COLUNA DIANTEIRA ESQ



LATERAL ESQUERDA



COLUNA TRASEIRA ESQ



PLACA



COLUNA TRASEIRA DIR



LATERAL DIREITA



DIANTEIRA DIAGONAL DIREITA



COLUNA DIANTEIRA DIR



INTERIOR



INTERIOR 02



INTERIOR 03



INTERIOR 04



INTERIOR 05

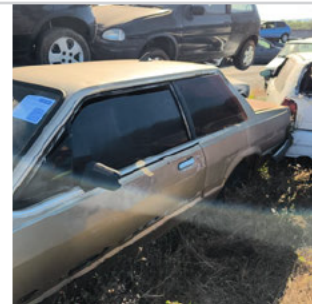

ADICIONAL 02



ADICIONAL 04

ID Vistoria: 00001737

Data Impressão: 05/02/2026 12:05

Nr Motor: 780346

Nr Chassi: 9BFCXXLC2JBR63942

Vistoria Financeira:

Valor Avaliado: R\$ 5.500,00

Valor FIPE: R\$ 0,00

Depreciação (%): 90,00%

Valor Depreciado: R\$ 550,00

Totais:

Sub-Total: 550,00

Depreciação Forçada(%): 0,00%

Valor Final Avaliado: R\$ 550,00

A seguir são descritas as regras e orientações aplicáveis ao serviço contratado; às quais, você manifesta ciência e anuência expressas e sem reservas, tendo validade e eficácia equivalentes a qualquer acordo, a sua observância e cumprimento será exigível a todos os usuários:

1. O Laudo Preventivo possui caráter **APENAS INFORMATIVO E CONSIDERA-SE UMA ANÁLISE PRÉVIA E PREVENTIVA DO AUTOMÓVEL** em questão, a partir de análises estruturais do veículo e consulta a bancos de dados públicos e privados oficiais; a fim de dar guarida ao CONTRATANTE na tomada de decisões relativas ao automóvel vistoriado.
2. Em hipótese alguma o Laudo Preventivo substitui a vistoria oficial de identificação veicular que é realizada exclusivamente pelos órgãos e entidades executivos de trânsito dos estados e Distrito Federal, ou inspeções outras de institutos de criminalística; e que são obrigatórias nos termos do Código de Trânsito Brasileiro e resoluções do CONTRAN.
3. As informações contidas neste Laudo Preventivo e caracterizadas como "LAUDO PREVENTIVO DE VISTORIA VEICULAR" e "CHECKLIST" e "FOTOS" correspondem às análises físicas do veículo existentes no momento da verificação realizada pelo Vistoriador. A validade restringe-se ao exato momento do exame, em razão do que a 'E-LEILÕES *Vistoria' não se responsabiliza por modificações posteriores sofridas pelo veículo, tais como danos no chassi, mudanças de motor, mudança de câmbio, etc.
4. As informações contidas neste Laudo Preventivo e caracterizadas como "CONSULTAS VEICULARES " correspondem ao resultado de consultas a banco de dados públicos e privados oficiais e relacionados ao veículo e que estejam disponíveis no momento da consulta pelo vistoriador.
5. As informações obtidas em bancos de dados públicos podem não estar atualizadas simultaneamente ao momento da consulta, situação que independe da gerência da 'E-LEILÕES *Vistoria' e fornecedora do software gerenciador das consultas.
6. O CONTRATANTE do Laudo Preventivo tem ciência que o sistema de informações e banco de dados disponibilizados está sujeito a constantes alterações e atualizações pelos órgãos e departamentos oficiais, leiloeiros e/ou parceiros da iniciativa privada, sobre quais a 'E-LEILÕES *Vistoria' e fornecedora do software gerenciador das consultas não detém a propriedade das informações, limitando-se assim, a reproduzi-las fielmente, na forma como originariamente apresenta as tais bases consultadas, sendo que este Laudo Preventivo visa auxiliar o CONTRATANTE na obtenção das informações pretendidas.
7. A 'E-LEILÕES *Vistoria' e fornecedora do software gerenciador das consultas não possuem gerência e responsabilidade pelas informações inseridas nos bancos de dados consultados, e igualmente não se responsabilizam por perdas e danos em caso da não confirmação da informação junto a estes fornecedores gestores e/ou a utilização das informações disponibilizadas em laudos, certidões, vistorias ou documentos assemelhados.

Orientações:

1. Favor nas consultas BIN confirmar débitos, restrições no site do DETRAN do estado, SNG. Favor consultar na Base Federal (Senatran) e Estadual (DETRAN's dos estados que o veículo já pertenceu) possíveis sinistros apontados em CSV (Certificado de Segurança Veicular). E possível apontamento de CSV na observação da CRV.
2. Consultas BIN sujeito à alterações e/ou atualizações até o final do expediente sem validade como quitação de débitos para compra do veículo.



E-LEILÕES *Vistoria
Vistoriador: Anderson Freitas

Data: ____/____/____