



### LAUDO DE VISTORIA VEÍCULAR

CONSERVAÇÃO RUIM

Numeração: 00001736

VW GOL CLI - VOLKSWAGEN



Vistoriador: Anderson Freitas

Data Impressão: 05/02/2026 12:06

Data Vistoria: 18/09/2025 15:05

#### Cliente:

Nome: Secretaria Nacional de Políticas sobre Drogas e Gestão de Ativos SENAD

CPF/CNPJ: 02.645.310/0001-99

#### Vistoria Veicular:

OSA: 626

Modelo: VW GOL CLI - VOLKSWAGEN

Ano Fab / Modelo: 1996/1996

Categoria: Passeio e Utilitário

Local armazenamento: PÁTIO RAMOS / SOROCABA-SP

Tipo Veículo: Veículos

Placa: [REDACTED]

Nr Motor: UNC830267

Nr Motor BIN: UNC830267

Condições Motor: OK - Caracteres dentro dos padrões originais de fabricação. Sem vestígios de adulteração.

Nr Chassi: 8AWZZZ377TA848645

Nr Chassi BIN:  
8AWZZZ377TA848645

Condições Chassi: OK - NIV (chassi) - Caracteres dentro dos padrões originais de fabricação.

Nr Cambio:

Nr Cambio BIN:

Combustível:

Combustível BIN:

Cor:

Cor BIN: Vermelho

Tem KIT GNV: Não

Órgão Apreensor: Polícia Civil

#### Leilão:

Leilão: Secretária Nacional de Políticas sobre Drogas e Gestão de Ativos SENAD

Responsável:

#### Observação:

--

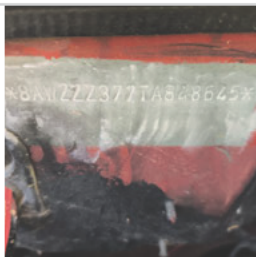

CHASSI



FRENTE



TRASEIRA



PLACA



# CHECKLIST

ID Vistoria: 00001736

Placa: [REDACTED]

Data Impressão: 05/02/2026 12:06

Nr Motor: UNC830267

Nr Chassi: 8AWZZZ377TA848645

## LEGENDA DOS ÍCONES DO CHECKLIST SELECIONADO PELO VISTORIADOR



OK



ATENÇÃO



APROVADO COM APONTAMENTO



APRESENTA PROBLEMA



## CHECKLIST | FICHA DE INSPEÇÃO VEICULAR (FIV):

### Estado Geral Do Veículo

Paracheque Dianteiro:	✓ OK	Farol Direito:	✓ OK
Farol Esquerdo:	✓ OK	Parabrisa Dianteiro:	✓ OK
Capô:	✓ OK	Teto:	✓ OK
Retrovisor Lado Direito:	✓ OK	Retrovisor Lado Esquerdo:	⚠ Faltando
Porta Dianteira Direita:	✓ OK	Porta Dianteira Esquerda:	⊘ Avariado
Vidro Da Porta Dianteira Direita:	✓ OK	Vidro Da Porta Dianteira Esquerda:	✓ OK
Vidro Traseiro Esquerdo:	✓ OK	Vidro Traseiro Direito:	✓ OK
Lanterna Traseira Direita:	✓ OK	Lanterna Traseira Esquerda:	✓ OK
Parabrisa Traseiro:	✓ OK	Bancos Dianteiros:	⊘ Avariado
Bancos Traseiros:	⊘ Avariado	Forração Do Teto:	✓ OK
Forração Interna:	⊘ Avariado	Pedais:	✓ OK
Volante:	✓ OK	Alavanca da Marcha:	✓ OK
Painel de Instrumentos:	✓ OK	Pneus Dianteiros:	⊘ Avariado
Pneus Traseiros:	⊘ Avariado	Rodas Traseiras:	✓ OK
Estepe:	✓ N/A	Rodas Dianteiras:	✓ OK
Condição de locomoção:	✓ N/A		



## CONSULTAS VEICULARES

ID Vistoria: 00001736

Placa: [REDACTED]

Data Impressão: 05/02/2026 12:06

Nr Motor: UNC830267

Nr Chassi: 8AWZZZ377TA848645

## Base de Dados

1 - BIN ESTADUAL

2 - BIN FEDERAL

Bin Estadual - Atenção para as Restrições

Bin Estadual - Atenção para os Débitos e Multas do Veículo

Bin Estadual - Restrições do Proprietário

Bin Federal - Restrições

SENATRAN - Restrições

Multas Federais

## BIN ESTADUAL

Situação do veículo	EM CIRCULACAO	Tipo	AUTOMOVEL
Placa	[REDACTED]	Renavam	00667612858
Chassi	8AWZZZ377TA848645	Situação Chassi	NORMAL
Nr Motor	UNC830267	Categoria	PARTICULAR
Marca	VOLKSWAGEN	Modelo	VW GOL CLI
Ano Fab.	1996	Ano Mod.	1996
Cor	VERMELHA	Combustível	GASOLINA
UF	SP	Município	SOROCABA-SP
Espécie	MISTO	Potência	81
Procedência Veículo	ESTRANGEIRO	Carroceria	INEXISTENTE
Cilindradas	1600		

## Comunicação de Venda

Indicador Comun. Venda	NÃO INFORMADO	Data Inclusao Venda	NÃO INFORMADO
------------------------	---------------	---------------------	---------------

## Débitos e Multas:

Déb IPVA	NAO EXISTE DEBITO DE IPVA	Débito DPVAT	NAO EXISTE DEBITO DE DPVAT
Déb Licenc	EXISTE DEBITO LICENCIAMENTO: R\$ 420,46	Débito Multas	EXISTEM MULTAS: R\$ 456,60
Valor Débito Licenc	420,46	Valor Débito Multa	456,60

ATENÇÃO: \*Débitos e restrições favor confirmar consulta diretamente ao DETRAN do estado, SNG e documento CRV.

## Proprietários:

CPF CNPJ Proprietario	1*****	Proprietário	R***** J***** N**** D* S****
-----------------------	--------	--------------	------------------------------

## Restrições:

Situação do veículo	EM CIRCULACAO	Restrição 1	OUTRAS RESTRICOES: RENAINF
Restrição Financeira	NADA CONSTA	Restrição Furto	NADA CONSTA
Restrição RENAJUD	NADA CONSTA		

## BIN FEDERAL

Tipo Consulta	BIN FEDERAL	Situação	EM CIRCULACAO
Ocorrência	VEICULO NAO INDICA OCORRENCIA DE ROUBO/FURTO	Placa	[REDACTED]
Renavam	00667612858	Chassi	8AWZZZ377TA848645
Remarcação Chassi	NORMAL	Nr Motor	UNC830267

Município	SOROCABA	UF	SP
Tipo	AUTOMOVEL	Categoria	PASSAGEIRO
Marca Modelo	VW GOL CLI/I	Ano Fab	1996
Ano Mod	1996	Combustível	GASOLINA
Cilindradas	1600	Cor	VERMELHA
Potência	65	Capacidade Passageiros	5
CPF/CNPJ Proprietário	1*****		

### BIN FEDERAL - Restrições:

Situação	EM CIRCULACAO	Restrição	VEICULO NAO INDICA OCORRENCIA DE ROUBO/FURTO
Restrição Judicial	NAO	Comunicação de Venda	NAO

### RENAJUD (CORTESIA):

RENAJUD NAO

### Débitos / Multas

\*Para sua total segurança, favor conferir débitos e multas diretamente ao SENATRAN: <https://portalservicos.senatran.serpro.gov.br>.



## FOTOS DO VEÍCULO

ID Vistoria: 00001736

Placa: [REDACTED]

Data Impressão: 05/02/2026 12:06

Nr Motor: UNC830267

Nr Chassi: 8AWZZZ377TA848645

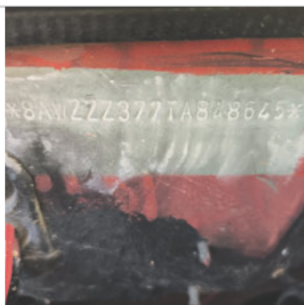

CHASSI



FRENTE



TRASEIRA



MOTOR COMPARTIMENTO



MOTOR



DIANTEIRA DIAGONAL ESQUERDA



TETO



COLUNA DIANTEIRA ESQ



COLUNA TRASEIRA ESQ

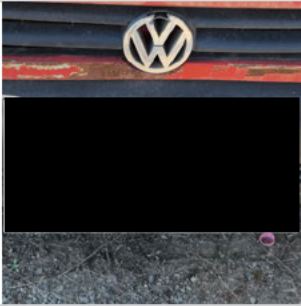

PLACA



COLUNA TRASEIRA DIR



DIANTEIRA DIAGONAL DIREITA



COLUNA DIANTEIRA DIR



INTERIOR



INTERIOR 02



INTERIOR 03



INTERIOR 04



INTERIOR 05



ADICIONAL 02



ADICIONAL 04



ADICIONAL 05

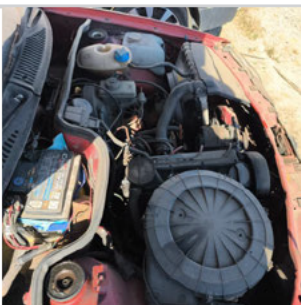

ADICIONAL 06

ID Vistoria: 00001736

Placa: [REDACTED]

Data Impressão: 05/02/2026 12:06

Nr Motor: UNC830267

Nr Chassi: 8AWZZ377TA848645

**Vistoria Financeira:**

Valor Avaliado: R\$ 15.200,00

Valor FIPE: R\$ 0,00

Depreciação (%): 80,00%

Valor Depreciado: R\$ 3.040,00

**Totais:**

Sub-Total: 3.040,00

Depreciação Forçada(%): 0,00%

Valor Final Avaliado: R\$ 3.040,00

A seguir são descritas as regras e orientações aplicáveis ao serviço contratado; às quais, você manifesta ciência e anuência expressas e sem reservas, tendo validade e eficácia equivalentes a qualquer acordo, a sua observância e cumprimento será exigível a todos os usuários:

1. O Laudo Preventivo possui caráter **APENAS INFORMATIVO E CONSIDERA-SE UMA ANÁLISE PRÉVIA E PREVENTIVA DO AUTOMÓVEL** em questão, a partir de análises estruturais do veículo e consulta a bancos de dados públicos e privados oficiais; a fim de dar guarida ao CONTRATANTE na tomada de decisões relativas ao automóvel vistoriado.
2. Em hipótese alguma o Laudo Preventivo substitui a vistoria oficial de identificação veicular que é realizada exclusivamente pelos órgãos e entidades executivos de trânsito dos estados e Distrito Federal, ou inspeções outras de institutos de criminalística; e que são obrigatórias nos termos do Código de Trânsito Brasileiro e resoluções do CONTRAN.
3. As informações contidas neste Laudo Preventivo e caracterizadas como "LAUDO PREVENTIVO DE VISTORIA VEICULAR" e "CHECKLIST" e "FOTOS" correspondem às análises físicas do veículo existentes no momento da verificação realizada pelo Vistoriador. A validade restringe-se ao exato momento do exame, em razão do que a 'E-LEILÕES \*Vistoria' não se responsabiliza por modificações posteriores sofridas pelo veículo, tais como danos no chassi, mudanças de motor, mudança de câmbio, etc.
4. As informações contidas neste Laudo Preventivo e caracterizadas como "CONSULTAS VEICULARES " correspondem ao resultado de consultas a banco de dados públicos e privados oficiais e relacionados ao veículo e que estejam disponíveis no momento da consulta pelo vistoriador.
5. As informações obtidas em bancos de dados públicos podem não estar atualizadas simultaneamente ao momento da consulta, situação que independe da gerência da 'E-LEILÕES \*Vistoria' e fornecedora do software gerenciador das consultas.
6. O CONTRATANTE do Laudo Preventivo tem ciência que o sistema de informações e banco de dados disponibilizados está sujeito a constantes alterações e atualizações pelos órgãos e departamentos oficiais, leiloeiros e/ou parceiros da iniciativa privada, sobre quais a 'E-LEILÕES \*Vistoria' e fornecedora do software gerenciador das consultas não detém a propriedade das informações, limitando-se assim, a reproduzi-las fielmente, na forma como originariamente apresenta as tais bases consultadas, sendo que este Laudo Preventivo visa auxiliar o CONTRATANTE na obtenção das informações pretendidas.
7. A 'E-LEILÕES \*Vistoria' e fornecedora do software gerenciador das consultas não possuem gerência e responsabilidade pelas informações inseridas nos bancos de dados consultados, e igualmente não se responsabilizam por perdas e danos em caso da não confirmação da informação junto a estes fornecedores gestores e/ou a utilização das informações disponibilizadas em laudos, certidões, vistorias ou documentos assemelhados.

**Orientações:**

1. Favor nas consultas BIN confirmar débitos, restrições no site do DETRAN do estado, SNG. Favor consultar na Base Federal (Senatran) e Estadual (DETRAN's dos estados que o veículo já pertenceu) possíveis sinistros apontados em CSV (Certificado de Segurança Veicular). E possível apontamento de CSV na observação da CRV.
2. Consultas BIN sujeito à alterações e/ou atualizações até o final do expediente sem validade como quitação de débitos para compra do veículo.



E-LEILÕES \*Vistoria  
Vistoriador: Anderson Freitas

Data: \_\_\_\_/\_\_\_\_/\_\_\_\_