



LAUDO DE VISTORIA VEÍCULAR

CONSERVAÇÃO RUIM

Numeração: 00001700

CLIO EXP 1.0 H - RENAULT

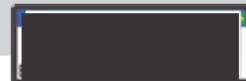

Vistoriador: Rodolfo Araujo

Data Impressão: 05/02/2026 12:20

Data Vistoria: 15/09/2025 20:17

Cliente:

Nome: Secretaria Nacional de Políticas sobre Drogas e Gestão de Ativos SENAD

CPF/CNPJ: 02.645.310/0001-99

Local de atendimento:

Endereço: ROD. HENRIQUE EROLES, 874, ZONA DE ADENSAMENTO CONTRLADO, JACAREI/SP. CEP: 08900-000.

Complemento: PÁTIO ALVES & YOSHIY / JACAREI-SP / Pátio (12) 395

Vistoria Veicular:

OSA: 1915

Modelo: CLIO EXP 1.0 H - RENAULT

Ano Fab / Modelo: 2004/2004

Categoria: Passeio e Utilitário

Local armazenamento: PÁTIO MTY / JACAREI-SP

Tipo Veículo: Veículos

Placa

UF/Cidade Placa: SP/SAO PAULO-SP

Nr Motor: D7DC760Q019830

Nr Motor BIN: D7DC760Q019830

Condições Motor: OK - Caracteres dentro dos padrões originais de fabricação. Sem vestígios de adulteração.

Nr Chassi: 93YCB0Y154J487431

Nr Chassi BIN: 93YCB0Y154J487431

Condições Chassi: OK - NIV (chassi) - Caracteres dentro dos padrões originais de fabricação.

Nr Cambio:

Nr Cambio BIN:

Combustível: Gasolina

Combustível BIN: Gasolina

Cor: Prata

Cor BIN: Prata

Tem KIT GNV: Não

Órgão Apreensor: Polícia Civil

Leilão:

Leilão: Prefeitura Municipal de Luiz Antônio SP

Responsável: Amilton PM De Luiz Antônio SP

Observação:

DIVERSAS AVARIAS NA LATARIA



CHASSI

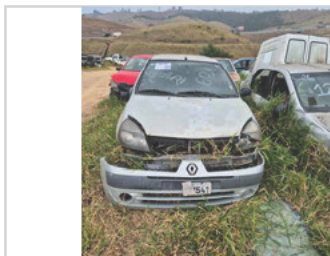

FRENTE



TRASEIRA



PLACA



CHECKLIST

ID Vistoria: 00001700

Placa: [REDACTED]

Data Impressão: 05/02/2026 12:20

Nr Motor: D7DC760Q019830

Nr Chassi: 93YCB0Y154J487431

LEGENDA DOS ÍCONES DO CHECKLIST SELECIONADO PELO VISTORIADOR



OK



ATENÇÃO



APROVADO COM APONTAMENTO



APRESENTA PROBLEMA



CHECKLIST | FICHA DE INSPEÇÃO VEICULAR (FIV):

Estado Geral Do Veículo

Paracheque Dianteiro:		Avariado	Paracheque Traseiro:		Avariado
Farol Direito:		OK	Farol Esquerdo:		Avariado
Parabrisa Dianteiro:		OK	Capô:		Avariado
Teto:		Avariado	Retrovisor Lado Direito:		OK
Retrovisor Lado Esquerdo:		OK	Porta Dianteira Direita:		Avariado
Porta Dianteira Esquerda:		Avariado	Porta Malas:		OK
Vidro Da Porta Dianteira Direita:		OK	Vidro Da Porta Dianteira Esquerda:		OK
Vidro Traseiro Esquerdo:		OK	Vidro Traseiro Direito:		OK
Lanterna Traseira Direita:		OK	Lanterna Traseira Esquerda:		Avariado
Parabrisa Traseiro:		OK	Bancos Dianteiros:		Avariado
Bancos Traseiros:		Avariado	Forração Do Teto:		OK
Forração Interna:		Avariado	Pedais:		OK
Volante:		OK	Alavanca da Marcha:		OK
Painel de Instrumentos:		OK	Pneus Dianteiros:		Avariado
Pneus Traseiros:		Avariado	Rodas Traseiras:		OK
Rodas Dianteiras:		OK	Condição de locomoção:		N/A



CONSULTAS VEICULARES

ID Vistoria: 00001700

Placa: [REDACTED]

Data Impressão: 05/02/2026 12:20

Nr Motor: D7DC760Q019830

Nr Chassi: 93YCB0Y154J487431

Base de Dados

1 - BIN ESTADUAL

Bin Estadual - Atenção para as Restrições

Bin Estadual - Atenção para os Débitos e Multas do Veículo

Bin Estadual - Restrições do Proprietário

BIN ESTADUAL

Situação do veículo	EM CIRCULACAO	Tipo	AUTOMOVEL
Placa	[REDACTED]	Renavam	00838064922
Chassi	93YCB0Y154J487431	Situação Chassi	NORMAL
Nr Motor	D7DC760Q019830	Categoria	PARTICULAR
Marca	RENAULT	Modelo	CLIO EXP 1.0 H
Ano Fab.	2004	Ano Mod.	2004
Cor	PRATA	Combustível	GASOLINA
UF	SP	Município	SAO PAULO-SP
Espécie	PASSAGEIRO	Potência	58
Procedência Veículo	NACIONAL	Carroceria	INEXISTENTE
Cilindradas	999	Capacidade Passageiros	5
Nr Eixos	2	CMT	210

Comunicação de Venda

Indicador Comun. Venda	NÃO INFORMADO	Data Inclusao Venda	NÃO INFORMADO
------------------------	---------------	---------------------	---------------

Débitos e Multas:

Déb IPVA	EXISTE DEBITO IPVA: R\$ 1.790,93	Débito DPVAT	NAO EXISTE DEBITO DE DPVAT
Déb Licenc	EXISTE DEBITO LICENCIAMENTO: R\$ 167,74	Débito Multas	EXISTEM MULTAS: R\$ 585,71
Valor Débito IPVA	1.790,93	Valor Débito Licenc	167,74
Valor Débito Multa	585,71		

ATENÇÃO: *Débitos e restrições favor confirmar consulta diretamente ao DETRAN do estado, SNG e documento CRV.

Proprietários:

CPF CNPJ Proprietario	3*****	Proprietário	F***** T***** N*****
-----------------------	--------	--------------	----------------------

Restrições:

Situação do veículo	EM CIRCULACAO	Restrição 1	COMUNICADO DE VENDAS REGISTRADO
Restrição Financeira	NADA CONSTA	Restrição Furto	NADA CONSTA
Restrição RENAJUD	NADA CONSTA		



FOTOS DO VEÍCULO

ID Vistoria: 00001700

Placa: [REDACTED]

Data Impressão: 05/02/2026 12:20

Nr Motor: D7DC760Q019830

Nr Chassi: 93YCB0Y154J487431



CHASSI

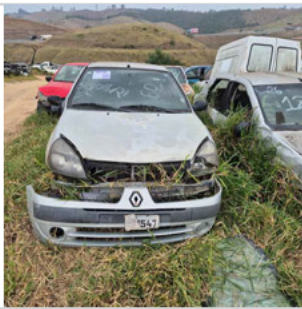

FRENTE



TRASEIRA



MOTOR COMPARTIMENTO



MOTOR



DIANTEIRA DIAGONAL ESQUERDA



TETO



COLUNA DIANTEIRA ESQ



PNEU DIANTEIRO ESQUERDO



LATERAL ESQUERDA



COLUNA TRASEIRA ESQ



PNEU TRASEIRO ESQUERDO



PLACA

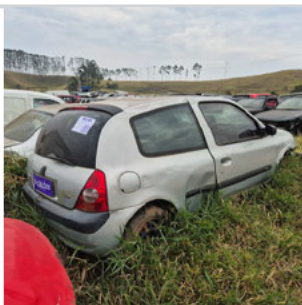

TRASEIRA DIAGONAL DIREITA



PNEU TRASEIRO DIREITO



COLUNA TRASEIRA DIR



COLUNA DIANTEIRA DIR

LATERAL DIREITA



INTERIOR

DIANTEIRA DIAGONAL DIREITA



INTERIOR 02



INTERIOR 03



INTERIOR 04



INTERIOR 05



ADICIONAL 01



ADICIONAL 02



ADICIONAL 03



ADICIONAL 04



ADICIONAL 05



ADICIONAL 06



ADICIONAL 07



ADICIONAL 08

ID Vistoria: 00001700

Placa: [REDACTED]

Data Impressão: 05/02/2026 12:20

Nr Motor: D7DC760Q019830

Nr Chassi: 93YCB0Y154J487431

Vistoria Financeira:

Valor Avaliado: R\$ 10.200,00

Valor FIPE: R\$ 0,00

Depreciação (%): 80,00%

Valor Depreciado: R\$ 2.040,00

Totais:

Sub-Total: 2.040,00

Depreciação Forçada(%): 0,00%

Valor Final Avaliado: R\$ 2.040,00

A seguir são descritas as regras e orientações aplicáveis ao serviço contratado; às quais, você manifesta ciência e anuência expressas e sem reservas, tendo validade e eficácia equivalentes a qualquer acordo, a sua observância e cumprimento será exigível a todos os usuários:

1. O Laudo Preventivo possui caráter **APENAS INFORMATIVO E CONSIDERA-SE UMA ANÁLISE PRÉVIA E PREVENTIVA DO AUTOMÓVEL** em questão, a partir de análise estruturais do veículo e consulta a bancos de dados públicos e privados oficiais; a fim de dar guarida ao CONTRATANTE na tomada de decisões relativas ao automóvel vistoriado.
2. Em hipótese alguma o Laudo Preventivo substitui a vistoria oficial de identificação veicular que é realizada exclusivamente pelos órgãos e entidades executivos de trânsito dos estados e Distrito Federal, ou inspeções outras de institutos de criminalística; e que são obrigatórias nos termos do Código de Trânsito Brasileiro e resoluções do CONTRAN.
3. As informações contidas neste Laudo Preventivo e caracterizadas como "LAUDO PREVENTIVO DE VISTORIA VEICULAR" e "CHECKLIST" e "FOTOS" correspondem às análises físicas do veículo existentes no momento da verificação realizada pelo Vistoriador. A validade restringe-se ao exato momento do exame, em razão do que a 'E-LEILÕES *Vistoria' não se responsabiliza por modificações posteriores sofridas pelo veículo, tais como danos no chassi, mudanças de motor, mudança de câmbio, etc.
4. As informações contidas neste Laudo Preventivo e caracterizadas como "CONSULTAS VEICULARES " correspondem ao resultado de consultas a banco de dados públicos e privados oficiais e relacionados ao veículo e que estejam disponíveis no momento da consulta pelo vistoriador.
5. As informações obtidas em bancos de dados públicos podem não estar atualizadas simultaneamente ao momento da consulta, situação que independe da gerência da 'E-LEILÕES *Vistoria' e fornecedora do software gerenciador das consultas.
6. O CONTRATANTE do Laudo Preventivo tem ciência que o sistema de informações e banco de dados disponibilizados está sujeito a constantes alterações e atualizações pelos órgãos e departamentos oficiais, leiloeiros e/ou parceiros da iniciativa privada, sobre quais a 'E-LEILÕES *Vistoria' e fornecedora do software gerenciador das consultas não detém a propriedade das informações, limitando-se assim, a reproduzi-las fielmente, na forma como originariamente apresenta as tais bases consultadas, sendo que este Laudo Preventivo visa auxiliar o CONTRATANTE na obtenção das informações pretendidas.
7. A 'E-LEILÕES *Vistoria' e fornecedora do software gerenciador das consultas não possuem gerência e responsabilidade pelas informações inseridas nos bancos de dados consultados, e igualmente não se responsabilizam por perdas e danos em caso da não confirmação da informação junto a estes fornecedores gestores e/ou a utilização das informações disponibilizadas em laudos, certidões, vistorias ou documentos assemelhados.

Orientações:

1. Favor nas consultas BIN confirmar débitos, restrições no site do DETRAN do estado, SNG. Favor consultar na Base Federal (Senatran) e Estadual (DETRAN's dos estados que o veículo já pertenceu) possíveis sinistros apontados em CSV (Certificado de Segurança Veicular). E possível apontamento de CSV na observação da CRV.
2. Consultas BIN sujeito à alterações e/ou atualizações até o final do expediente sem validade como quitação de débitos para compra do veículo.



E-LEILÕES *Vistoria
Vistoriador: Rodolfo Araujo

Data: ____/____/____