



LAUDO DE VISTORIA VEÍCULAR

SUCATA APROVEITÁVEL

Numeração: 00001699



Vistoriador: Rodolfo Araujo

Data Impressão: 05/02/2026 12:28

Data Vistoria: 15/09/2025 20:03

Cliente:

Nome: Secretaria Nacional de Políticas sobre Drogas e Gestão de Ativos SENAD

CPF/CNPJ: 02.645.310/0001-99

Local de atendimento:

Endereço: QHGQ9H NAZARÉ PAULISTA, NARAZÉ PAULISTA/SP.

Complemento: TULIO / (11) 3135-2687

Vistoria Veicular:

OSA: 1915

Modelo: -

Ano Fab / Modelo: /

Categoria: Passeio e Utilitário

Local armazenamento: JDN / NAZARÉ PAULISTA-SP

Tipo Veículo: Veículos

Placa

Nr Motor: 3767550U9045124

Nr Motor BIN:
37798310584394

Condições Motor: MOTOR DIVERGENTE DO BIN (MOTOR TROCADO)

Nr Chassi: 9BM6953014B364607

Nr Chassi BIN:
9BM6953014B364607

Condições Chassi: OK - NIV (chassi) - Caracteres dentro dos padrões originais de fabricação.

Nr Cambio:

Nr Cambio BIN:

Combustível: Diesel

Combustível BIN:

Cor: Amarelo

Cor BIN:

Quilometragem: 200.400 km

Tem KIT GNV: Não

Órgão Apreensor: Polícia Civil

Leilão:

Leilão: Secretária Nacional de Políticas sobre Drogas e Gestão de Ativos SENAD

Responsável:

Observação:



CHASSI



FRENTE



TRASEIRA

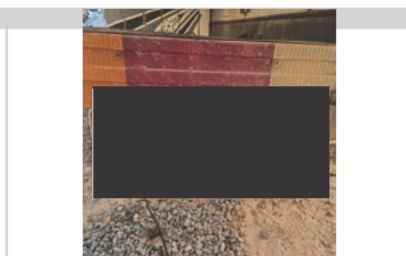

PLACA



CHECKLIST

ID Vistoria: 00001699

Placa: [REDACTED]

Data Impressão: 05/02/2026 12:28

Nr Motor: 3767550U9045124

Nr Chassi: 9BM6953014B364607

LEGENDA DOS ÍCONES DO CHECKLIST SELECIONADO PELO VISTORIADOR



OK



ATENÇÃO



APROVADO COM APONTAMENTO



APRESENTA PROBLEMA



CHECKLIST | FICHA DE INSPEÇÃO VEICULAR (FIV):

Estado Geral Do Veículo

Paracheque Traseiro:	✓ OK	Farol Direito:	✓ OK
Farol Esquerdo:	✓ OK	Parabrisa Dianteiro:	✓ OK
Capô:	✓ OK	Teto:	✓ OK
Retrovisor Lado Direito:	✓ OK	Retrovisor Lado Esquerdo:	✓ OK
Porta Dianteira Direita:	✓ OK	Porta Dianteira Esquerda:	✓ OK
Vidro Da Porta Dianteira Direita:	✓ OK	Vidro Da Porta Dianteira Esquerda:	✓ OK
Vidro Traseiro Esquerdo:	✓ OK	Vidro Traseiro Direito:	✓ OK
Lanterna Traseira Direita:	✓ OK	Lanterna Traseira Esquerda:	✓ OK
Parabrisa Traseiro:	✓ OK	Bancos Dianteiros:	✓ OK
Forração Do Teto:	✓ OK	Forração Interna:	✓ OK
Pedais:	✓ OK	Volante:	✓ OK
Alavanca da Marcha:	✓ OK	Painel de Instrumentos:	✓ OK
Pneus Dianteiros:	✓ OK	Pneus Traseiros:	⊘ Avariado
Rodas Traseiras:	✓ OK	Estepe:	⚠ Faltando
Rodas Dianteiras:	✓ OK	Condição de locomoção:	✓ N/A



CONSULTAS VEICULARES

ID Vistoria: 00001699

Placa [REDACTED]

Data Impressão: 05/02/2026 12:28

Nr Motor: 3767550U9045124

Nr Chassi: 9BM6953014B364607

Base de Dados

1 - BIN ESTADUAL

2 - BIN FEDERAL

Bin Estadual - Atenção para as Restrições

Bin Estadual - Atenção para os Débitos e Multas do Veículo

Bin Estadual - Restrições do Proprietário

Bin Federal - Atenção para as Restrições

SENATRAN - Restrições

Multas Federais

Numeração do MOTOR digitada difere da BIN

Numeração do MOTOR digitada difere da BIN ESTADUAL

Numeração do MOTOR digitada difere da BIN FEDERAL

BIN ESTADUAL

Situação do veículo	EM CIRCULACAO	Tipo	CAMINHAO
Placa	[REDACTED]	Renavam	00821086553
Chassi	9BM6953014B364607	Situação Chassi	NORMAL
Nr Motor	37798310584394	Nr Caixa Câmbio	7126521021729
Categoria	ALUGUEL	Marca	MERCEDES BENZ
Modelo	L 1620	Ano Fab.	2004
Ano Mod.	2004	Cor	AMARELA
Combustível	DIESEL	UF	MG
Município	MUTUM-MG	Espécie	CARGA
Potência	211	Procedência Veículo	NACIONAL
Carroceria	CAR ABERTA	Capacidade Carga	156
Capacidade Passageiros	3	Nr Eixos	3
Terceiro Eixo	74501611216180	Eixo Tras. Diferencial	7499111216188
PBT	2200	CMT	3200

Comunicação de Venda

Indicador Comun. Venda NÃO INFORMADO

Data Inclusao Venda NÃO INFORMADO

Débitos e Multas:

Déb IPVA	EXISTE DEBITO IPVA: R\$ 4.101,70	Débito DPVAT	NAO EXISTE DEBITO DE DPVAT
Déb Licenc	EXISTE DEBITO LICENCIAMENTO: R\$ 134,00	Débito Multas	NAO EXISTE DEBITO DE MULTAS
Valor Débito IPVA	4.101,70	Valor Débito Licenc	134,00

ATENÇÃO: *Débitos e restrições favor confirmar consulta diretamente ao DETRAN do estado, SNG e documento CRV.

Proprietários:

Proprietário M***** C**** S***** B*****

Restrições:

Situação do veículo	EM CIRCULACAO	Restrição 1	OUTRAS RESTRICOES: ALIENACAO FIDUCIARIA
Restrição Financeira	CONSTA RESTRIÇÃO FINANCEIRA	Restrição Furto	NADA CONSTA
Restrição RENAJUD	NADA CONSTA		



BIN FEDERAL

Tipo Consulta	BIN FEDERAL	Situação	EM CIRCULACAO
Placa	████████	Renavam	00821086553
Chassi	9BM6953014B364607	Remarcação Chassi	NORMAL
Nr Motor	37798310584394	Caixa Câmbio	7126521021729
Município	MUTUM	UF	MG
Tipo	CAMINHAO	Categoria	CARGA
Marca Modelo	M.BENZ/L 1620	Ano Fab	2004
Ano Mod	2004	Procedência Veículo	NACIONAL
Nr Carroceria	ES2CE1071030023	Nr Eixos	3
Nr Eixo Aux.	7499111216188	Nr Eixo Traseiro	74501611216180
Combustível	DIESEL	Cor	AMARELA
Potência	211	Capacidade Passageiros	3
CMT	3200	CPF/CNPJ Faturado	59.104.273/0001-29



BIN FEDERAL - Restrições:

Situação	EM CIRCULACAO	Restrição 1	ALIENACAO FIDUCIARIA
Restrição Judicial	NADA CONSTA	Restrição RFB	NADA CONSTA



RENAJUD (CORTESIA):

RENAJUD	NADA CONSTA
---------	-------------



Débitos / Multas

*Para sua total segurança, favor conferir débitos e multas diretamente ao SENATRAN: <https://portalservicos.senatran.serpro.gov.br>.



FOTOS DO VEÍCULO

ID Vistoria: 00001699

Placa: ██████████

Data Impressão: 05/02/2026 12:28

Nr Motor: 3767550U9045124

Nr Chassi: 9BM6953014B364607



CHASSI



FRENTE



TRASEIRA



MOTOR COMPARTIMENTO



MOTOR



COLUNA DIANTEIRA ESQ



PNEU DIANTEIRO ESQUERDO



LATERAL ESQUERDA



COLUNA TRASEIRA ESQ



PNEU TRASEIRO ESQUERDO



PLACA



TRASEIRA DIAGONAL DIREITA



PNEU TRASEIRO DIREITO



COLUNA TRASEIRA DIR



LATERAL DIREITA



DIANTEIRA DIAGONAL DIREITA



COLUNA DIANTEIRA DIR



INTERIOR

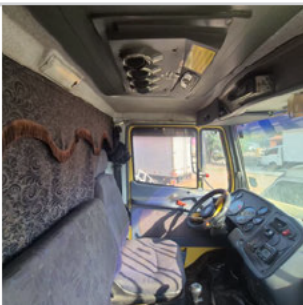

INTERIOR 02



INTERIOR 03



INTERIOR 04

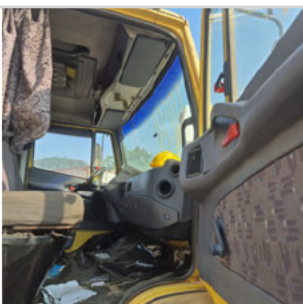

INTERIOR 05



ADICIONAL 03

ADICIONAL 01



ADICIONAL 08

ADICIONAL 02

ID Vistoria: 00001699

Placa: [REDACTED]

Data Impressão: 05/02/2026 12:28

Nr Motor: 3767550U9045124

Nr Chassi: 9BM6953014B364607

Vistoria Financeira:

Valor Avaliado: R\$ 105.000,00

Valor FIPE: R\$ 0,00

Depreciação (%): 90,00%

Valor Depreciado: R\$ 10.500,00

Totais:

Sub-Total: 10.500,00

Depreciação Forçada(%): 0,00%

Valor Final Avaliado: R\$ 10.500,00

A seguir são descritas as regras e orientações aplicáveis ao serviço contratado; às quais, você manifesta ciência e anuência expressas e sem reservas, tendo validade e eficácia equivalentes a qualquer acordo, a sua observância e cumprimento será exigível a todos os usuários:

1. O Laudo Preventivo possui caráter **APENAS INFORMATIVO E CONSIDERA-SE UMA ANÁLISE PRÉVIA E PREVENTIVA DO AUTOMÓVEL** em questão, a partir de análise estruturais do veículo e consulta a bancos de dados públicos e privados oficiais; a fim de dar guarida ao CONTRATANTE na tomada de decisões relativas ao automóvel vistoriado.
2. Em hipótese alguma o Laudo Preventivo substitui a vistoria oficial de identificação veicular que é realizada exclusivamente pelos órgãos e entidades executivos de trânsito dos estados e Distrito Federal, ou inspeções outras de institutos de criminalística; e que são obrigatórias nos termos do Código de Trânsito Brasileiro e resoluções do CONTRAN.
3. As informações contidas neste Laudo Preventivo e caracterizadas como "LAUDO PREVENTIVO DE VISTORIA VEICULAR" e "CHECKLIST" e "FOTOS" correspondem às análises físicas do veículo existentes no momento da verificação realizada pelo Vistoriador. A validade restringe-se ao exato momento do exame, em razão do que a 'E-LEILÕES *Vistoria' não se responsabiliza por modificações posteriores sofridas pelo veículo, tais como danos no chassi, mudanças de motor, mudança de câmbio, etc.
4. As informações contidas neste Laudo Preventivo e caracterizadas como "CONSULTAS VEICULARES " correspondem ao resultado de consultas a banco de dados públicos e privados oficiais e relacionados ao veículo e que estejam disponíveis no momento da consulta pelo vistoriador.
5. As informações obtidas em bancos de dados públicos podem não estar atualizadas simultaneamente ao momento da consulta, situação que independe da gerência da 'E-LEILÕES *Vistoria' e fornecedora do software gerenciador das consultas.
6. O CONTRATANTE do Laudo Preventivo tem ciência que o sistema de informações e banco de dados disponibilizados está sujeito a constantes alterações e atualizações pelos órgãos e departamentos oficiais, leiloeiros e/ou parceiros da iniciativa privada, sobre quais a 'E-LEILÕES *Vistoria' e fornecedora do software gerenciador das consultas não detém a propriedade das informações, limitando-se assim, a reproduzi-las fielmente, na forma como originariamente apresentas as tais bases consultadas, sendo que este Laudo Preventivo visa auxiliar o CONTRATANTE na obtenção das informações pretendidas.
7. A 'E-LEILÕES *Vistoria' e fornecedora do software gerenciador das consultas não possuem gerência e responsabilidade pelas informações inseridas nos bancos de dados consultados, e igualmente não se responsabilizam por perdas e danos em caso da não confirmação da informação junto a estes fornecedores gestores e/ou a utilização das informações disponibilizadas em laudos, certidões, vistorias ou documentos assemelhados.

Orientações:

1. Favor nas consultas BIN confirmar débitos, restrições no site do DETRAN do estado, SNG. Favor consultar na Base Federal (Senatran) e Estadual (DETRAN's dos estados que o veículo já pertenceu) possíveis sinistros apontados em CSV (Certificado de Segurança Veicular). E possível apontamento de CSV na observação da CRV.
2. Consultas BIN sujeito à alterações e/ou atualizações até o final do expediente sem validade como quitação de débitos para compra do veículo.

E-LEILÕES *Vistoria
Vistoriador: Rodolfo Araujo

Data: ____/____/____