



LAUDO DE VISTORIA VEÍCULAR

CONSERVADO

Numeração: 00002398

SAVEIRO CD CROSS MA - VOLKSWAGEN

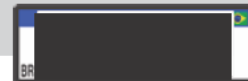

Vistoriador: Anderson Freitas

Data Impressão: 05/02/2026 12:41

Data Vistoria: 30/01/2026 10:18

Cliente:

Nome: Secretaria Nacional de Políticas sobre Drogas e Gestão de Ativos SENAD

CPF/CNPJ: 02.645.310/0001-99

Local de atendimento:

Endereço: ESTRADA DO GUAXINDUVA, 1206, GUAXINDUVA, ATIBAIA/SP. CEP: 12945-757.

Complemento: PÁTIO MUNICIPAL / ATIBAIA-SP / (11) 2427-9060 - pa

Vistoria Veicular:

OSA: 1975

Modelo: SAVEIRO CD CROSS MA - VOLKSWAGEN

Ano Fab / Modelo: 2020/2021

Categoria: Passeio e Utilitário

Local armazenamento: PÁTIO PVD / ATIBAIA-SP

Tipo Veículo: Veículos

Placa:

UF/Cidade Placa:
MG/CAMANDUCAIA-MG

Nr Motor: CNX569882

Nr Motor BIN: CNX569882

Condições Motor: OK - Caracteres dentro dos padrões originais de fabricação. Sem vestígios de adulteração.

Nr Chassi: 9BWJL45UXMP006079

Nr Chassi BIN:
9BWJL45UXMP006079

Condições Chassi: OK - NIV (chassi) - Caracteres dentro dos padrões originais de fabricação.

Nr Cambio:

Nr Cambio BIN:

Combustível:

Combustível BIN:

Cor: Azul

Cor BIN: Azul

Tem KIT GNV: Não

Órgão Apreensor: Polícia Civil

Leilão:

Leilão: Secretária Nacional de Políticas sobre Drogas e Gestão de Ativos SENAD

Responsável:

Observação:

A ÚLTIMA TROCA DE OLEO MOSTRA KM DE 94.000



CHASSI

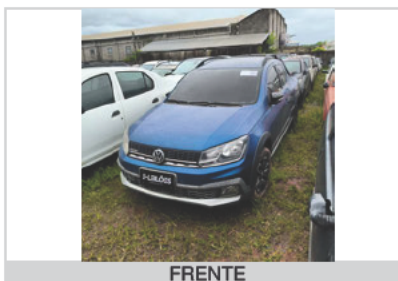

FRENTE



TRASEIRA

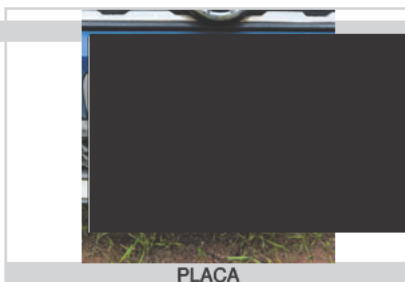

PLACA



CHECKLIST

ID Vistoria: 00002398

Placa: [REDACTED]

Data Impressão: 05/02/2026 12:41

Nr Motor: CNX569882

Nr Chassi: 9BWJL45UXMP006079

LEGENDA DOS ÍCONES DO CHECKLIST SELECIONADO PELO VISTORIADOR



OK



ATENÇÃO



APROVADO COM APONTAMENTO



APRESENTA PROBLEMA



CHECKLIST | FICHA DE INSPEÇÃO VEICULAR (FIV):

Estado Geral Do Veículo

| | | | |
|-----------------------------------|------|------------------------------------|------|
| Paracheque Dianteiro: | ✓ OK | Paracheque Traseiro: | ✓ OK |
| Farol Direito: | ✓ OK | Farol Esquerdo: | ✓ OK |
| Parabrisa Dianteiro: | ✓ OK | Capô: | ✓ OK |
| Teto: | ✓ OK | Retrovisor Lado Direito: | ✓ OK |
| Retrovisor Lado Esquerdo: | ✓ OK | Porta Dianteira Direita: | ✓ OK |
| Porta Dianteira Esquerda: | ✓ OK | Porta Traseira Direita: | ✓ OK |
| Porta Traseira Esquerda: | ✓ OK | Porta Malas: | ✓ OK |
| Vidro Da Porta Dianteira Direita: | ✓ OK | Vidro Da Porta Dianteira Esquerda: | ✓ OK |
| Vidro Traseiro Esquerdo: | ✓ OK | Vidro Traseiro Direito: | ✓ OK |
| Lanterna Traseira Direita: | ✓ OK | Lanterna Traseira Esquerda: | ✓ OK |
| Parabrisa Traseiro: | ✓ OK | Chave de Rodas: | ✓ OK |
| Macaco: | ✓ OK | Triangulo: | ✓ OK |



CONSULTAS VEICULARES

ID Vistoria: 00002398

Placa: [REDACTED]

Data Impressão: 05/02/2026 12:41

Nr Motor: CNX569882

Nr Chassi: 9BWJL45UXMP006079

Base de Dados

1 - BIN ESTADUAL

2 - BIN FEDERAL

Bin Estadual - Atenção para as Restrições

Bin Estadual - Atenção para os Débitos e Multas do Veículo

Bin Estadual - Restrições do Proprietário

Bin Federal - Atenção para as Restrições

SENATRAN - Restrições

Multas Federais

BIN ESTADUAL

| | | | |
|------------------------|-------------------|------------------|---------------------|
| Situação do veículo | EM CIRCULACAO | Tipo | CAMINHONETE |
| Placa | [REDACTED] | Renavam | 01225501048 |
| Chassi | 9BWJL45UXMP006079 | Situação Chassi | NORMAL |
| Nr Motor | CNX569882 | Categoria | PARTICULAR |
| Marca | VOLKSWAGEN | Modelo | SAVEIRO CD CROSS MA |
| Ano Fab. | 2020 | Ano Mod. | 2021 |
| Cor | AZUL | Combustível | ALCOOL/GASOLINA |
| UF | MG | Município | CAMANDUCAIA-MG |
| Espécie | ESPECIAL | Potência | 120 |
| Procedência Veículo | NACIONAL | Carroceria | ABER CDUP |
| Cilindradas | 1598 | Capacidade Carga | 61 |
| Capacidade Passageiros | 5 | Nr Eixos | 2 |
| PBT | 174 | CMT | 214 |

Comunicação de Venda

| | | | |
|------------------------|---------------|---------------------|---------------|
| Indicador Comun. Venda | NÃO INFORMADO | Data Inclusao Venda | NÃO INFORMADO |
|------------------------|---------------|---------------------|---------------|

Débitos e Multas:

| | | | |
|-------------------|---|---------------------|-----------------------------|
| Déb IPVA | EXISTE DEBITO IPVA: R\$ 12.185,91 | Débito DPVAT | NAO EXISTE DEBITO DE DPVAT |
| Déb Licenc | EXISTE DEBITO LICENCIAMENTO: R\$ 133,03 | Débito Multas | NAO EXISTE DEBITO DE MULTAS |
| Valor Débito IPVA | 12.185,91 | Valor Débito Licenc | 133,03 |

ATENÇÃO: *Débitos e restrições favor confirmar consulta diretamente ao DETRAN do estado, SNG e documento CRV.

Proprietários:

| | | | |
|-----------------------|--------|--------------|--------------------|
| CPF CNPJ Proprietario | 1***** | Proprietário | T***** S**** F**** |
|-----------------------|--------|--------------|--------------------|

Restrições:

| | | | |
|----------------------|---------------|-----------------|----------------------------|
| Situação do veículo | EM CIRCULACAO | Restrição 1 | OUTRAS RESTRICOES: RENAINF |
| Restrição Financeira | NADA CONSTA | Restrição Furto | NADA CONSTA |
| Restrição RENAJUD | NADA CONSTA | | |

BIN FEDERAL

| | | | |
|---------------|-------------------|-------------------|---------------|
| Tipo Consulta | BIN FEDERAL | Situação | EM CIRCULACAO |
| Placa | [REDACTED] | Renavam | 01225501048 |
| Chassi | 9BWJL45UXMP006079 | Remarcação Chassi | NORMAL |

| | | | |
|------------------------|-----------------|----------------|---------------------------|
| Nr Motor | CNX569882 | Município | CAMANDUCAIA |
| UF | MG | Tipo | CAMINHONETE |
| Categoria | ESPECIAL | Marca Modelo | VW/VW/SAVEIRO CD GROSS MA |
| Ano Fab | 2020 | Ano Mod | 2021 |
| Procedência Veículo | NACIONAL | Montagem | COMPLETA |
| Nr Carroceria | ABER C.DUP | Nr Eixos | 2 |
| Combustível | ALCOOL/GASOLINA | Cilindradas | 1598 |
| Cor | AZUL | Potência | 120 |
| Capacidade Passageiros | 5 | CMT | 214 |
| CPF/CNPJ Faturado | 59104422005704 | UF Faturamento | MG |
| CPF/CNPJ Proprietário | 1***** | | |

BIN FEDERAL - Restrições:

| | | | |
|--------------------|---------------|---------------|-------------|
| Situação | EM CIRCULACAO | Restrição 1 | RENAINF |
| Restrição Judicial | NADA CONSTA | Restrição RFB | NADA CONSTA |

RENAJUD (CORTESIA):

RENAJUD NADA CONSTA

Débitos / Multas

*Para sua total segurança, favor conferir débitos e multas diretamente ao SENATRAN: <https://portalservicos.senatran.serpro.gov.br>.

FOTOS DO VEÍCULO

ID Vistoria: 00002398

Placa: XXXXXXXXXX

Data Impressão: 05/02/2026 12:41

Nr Motor: CNX569882

Nr Chassi: 9BWJL45UXMP006079



CHASSI



FRENTE



TRASEIRA



MOTOR COMPARTIMENTO



MOTOR



DIANTEIRA DIAGONAL ESQUERDA



COLUNA DIANTEIRA ESQ



COLUNA TRASEIRA ESQ

PNEU DIANTEIRO ESQUERDO

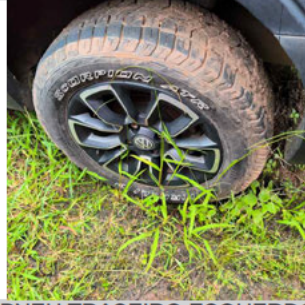

PNEU TRASEIRO ESQUERDO

LATERAL ESQUERDA



PLACA



TRASEIRA DIAGONAL DIREITA



PNEU TRASEIRO DIREITO



COLUNA TRASEIRA DIR



DIANTEIRA DIAGONAL DIREITA



COLUNA DIANTEIRA DIR



INTERIOR



INTERIOR 02



INTERIOR 03



INTERIOR 04



INTERIOR 05

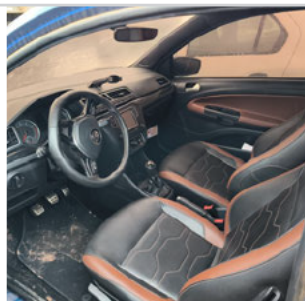

ADICIONAL 01



ADICIONAL 02



ADICIONAL 03



ADICIONAL 06

ID Vistoria: 00002398

Placa: [REDACTED]

Data Impressão: 05/02/2026 12:41

Nr Motor: CNX569882

Nr Chassi: 9BWJL45UXMP006079

Vistoria Financeira:Valor Avaliado: **R\$ 84.300,00**Valor FIPE: **R\$ 0,00**Depreciação (%): **30,00%**Valor Depreciado: **R\$ 59.010,00****Totais:**Sub-Total: **59.010,00**Depreciação Forçada(%): **0,00%**Valor Final Avaliado: **R\$ 59.010,00**

A seguir são descritas as regras e orientações aplicáveis ao serviço contratado; às quais, você manifesta ciência e anuência expressas e sem reservas, tendo validade e eficácia equivalentes a qualquer acordo, a sua observância e cumprimento será exigível a todos os usuários:

1. O Laudo Preventivo possui caráter **APENAS INFORMATIVO E CONSIDERA-SE UMA ANÁLISE PRÉVIA E PREVENTIVA DO AUTOMÓVEL** em questão, a partir de análise estruturais do veículo e consulta a bancos de dados públicos e privados oficiais; a fim de dar guarida ao CONTRATANTE na tomada de decisões relativas ao automóvel vistoriado.
2. Em hipótese alguma o Laudo Preventivo substitui a vistoria oficial de identificação veicular que é realizada exclusivamente pelos órgãos e entidades executivos de trânsito dos estados e Distrito Federal, ou inspeções outras de institutos de criminalística; e que são obrigatórias nos termos do Código de Trânsito Brasileiro e resoluções do CONTRAN.
3. As informações contidas neste Laudo Preventivo e caracterizadas como "LAUDO PREVENTIVO DE VISTORIA VEICULAR" e "CHECKLIST" e "FOTOS" correspondem às análises físicas do veículo existentes no momento da verificação realizada pelo Vistoriador. A validade restringe-se ao exato momento do exame, em razão do que a 'E-LEILÕES 'Vistoria' não se responsabiliza por modificações posteriores sofridas pelo veículo, tais como danos no chassi, mudanças de motor, mudança de câmbio, etc.
4. As informações contidas neste Laudo Preventivo e caracterizadas como "CONSULTAS VEICULARES " correspondem ao resultado de consultas a banco de dados públicos e privados oficiais e relacionados ao veículo e que estejam disponíveis no momento da consulta pelo vistoriador.
5. As informações obtidas em bancos de dados públicos podem não estar atualizadas simultaneamente ao momento da consulta, situação que independe da gerência da 'E-LEILÕES 'Vistoria' e fornecedora do software gerenciador das consultas.
6. O CONTRATANTE do Laudo Preventivo tem ciência que o sistema de informações e banco de dados disponibilizados está sujeito a constantes alterações e atualizações pelos órgãos e departamentos oficiais, leiloeiros e/ou parceiros da iniciativa privada, sobre quais a 'E-LEILÕES 'Vistoria' e fornecedora do software gerenciador das consultas não detém a propriedade das informações, limitando-se assim, a reproduzi-las fielmente, na forma como originariamente apresentas as tais bases consultadas, sendo que este Laudo Preventivo visa auxiliar o CONTRATANTE na obtenção das informações pretendidas.
7. A 'E-LEILÕES 'Vistoria' e fornecedora do software gerenciador das consultas não possuem gerência e responsabilidade pelas informações inseridas nos bancos de dados consultados, e igualmente não se responsabilizam por perdas e danos em caso da não confirmação da informação junto a estes fornecedores gestores e/ou a utilização das informações disponibilizadas em laudos, certidões, vistorias ou documentos assemelhados.

Orientações:

1. Favor nas consultas BIN confirmar débitos, restrições no site do DETRAN do estado, SNG. Favor consultar na Base Federal (Senatran) e Estadual (DETRAN's dos estados que o veículo já pertenceu) possíveis sinistros apontados em CSV (Certificado de Segurança Veicular). E possível apontamento de CSV na observação da CRV.
2. Consultas BIN sujeito à alterações e/ou atualizações até o final do expediente sem validade como quitação de débitos para compra do veículo.

E-LEILOES 'Vistoria
Vistoriador: Anderson Freitas

Data: ____/____/____