



### LAUDO DE VISTORIA VEÍCULAR

CONSERVAÇÃO RUIM

Numeração: 00002396

CORSA SEDAN - CHEVROLET



Vistoriador: Anderson Freitas

Data Impressão: 05/02/2026 12:43

Data Vistoria: 28/01/2026 14:45

#### Cliente:

Nome: Secretaria Nacional de Políticas sobre Drogas e Gestão de Ativos SENAD

CPF/CNPJ: 02.645.310/0001-99

#### Local de atendimento:

Endereço: Estr. Taboão do Parateí, 15, TABOÃO, MOGI DAS CRUZES/SP. CEP: 08772-010.

#### Vistoria Veicular:

OSA: 2354

Modelo: CORSA SEDAN - CHEVROLET

Ano Fab / Modelo: 2002/2003

Categoria: Passeio e Utilitário

Local armazenamento: PÁTIO MR3 / MOGI DAS CRUZES-SP

Tipo Veículo: Veículos

Placa: [REDACTED]

UF/Cidade Placa: SP/FERRAZ DE VASCONCELOS-SP

Nr Motor: 4D0036762

Nr Motor BIN: 4D0036762

Condições Motor: OK - Caracteres dentro dos padrões originais de fabricação. Sem vestígios de adulteração.

Nr Chassi: 9BGXF19X03C147522

Nr Chassi BIN: 9BGXF19X03C147522

Condições Chassi: OK - NIV (chassi) - Caracteres dentro dos padrões originais de fabricação.

Nr Cambio:

Nr Cambio BIN: 000773443

Combustível:

Combustível BIN:

Cor:

Cor BIN: Azul

Tem KIT GNV: Não

Órgão Apreensor: Polícia Civil

#### Observação:

VEICULO COM AVARIA NA PORTA ESTA COM UM TRINCADO NA LATARIA DA PORTA



CHASSI



FRENTE



TRASEIRA



# CHECKLIST

ID Vistoria: 00002396

Placa: [REDACTED]

Data Impressão: 05/02/2026 12:43

Nr Motor: 4D0036762

Nr Chassi: 9BGXF19X03C147522

## LEGENDA DOS ÍCONES DO CHECKLIST SELECIONADO PELO VISTORIADOR



OK  
- APROVADO COM APONTAMENTO



ATENÇÃO



APRESENTA PROBLEMA



## CHECKLIST | FICHA DE INSPEÇÃO VEICULAR (FIV):

### Estado Geral Do Veículo

Paracheque Dianteiro:	Avariado	Paracheque Traseiro:	OK
Farol Direito:	OK	Farol Esquerdo:	OK
Parabrisa Dianteiro:	OK	Capô:	OK
Teto:	OK	Retrovisor Lado Esquerdo:	OK
Porta Dianteira Direita:	Avariado	Porta Dianteira Esquerda:	OK
Observação:PORTA COM UMA AVARIA			
Porta Traseira Direita:	OK	Porta Traseira Esquerda:	OK
Porta Malas:	OK	Vidro Da Porta Dianteira Direita:	OK
Vidro Da Porta Dianteira Esquerda:	OK	Vidro Traseiro Esquerdo:	OK
Vidro Traseiro Direito:	OK	Lanterna Traseira Direita:	OK
Lanterna Traseira Esquerda:	OK	Parabrisa Traseiro:	OK
Bancos Dianteiros:	Avariado	Bancos Traseiros:	Avariado
Observação:COM ALGUNS FUIROS E QUEIMADO DE CIGARRO			
Forração Do Teto:	Avariado	Forração Interna:	Avariado
Pedais:	OK	Volante:	OK
Alavanca da Marcha:	OK	Painel de Instrumentos:	OK
Pneus Dianteiros:	Avariado	Pneus Traseiros:	Avariado
Rodas Traseiras:	OK	Rodas Dianteiras:	OK
Condição de locomoção:	N/A	Veiculo Blindado:	NÃO



#### Porta Dianteira Direita:

Avariado

Observação:PORTA COM UMA AVARIA



## CONSULTAS VEICULARES

ID Vistoria: 00002396

Placa: [REDACTED]

Data Impressão: 05/02/2026 12:43

Nr Motor: 4D0036762

Nr Chassi: 9BGXF19X03C147522

## Base de Dados

1 - BIN ESTADUAL

2 - SENATRAN /  
FEDERAL

Bin Estadual - Atenção para as Restrições

Bin Estadual - Atenção para os Débitos e Multas do Veículo

Bin Estadual - Restrições do Proprietário

Bin Federal - Restrições

SENATRAN - Atenção para as Restrições

Recall

Renajud

Atenção para as Multas Federais

## BIN ESTADUAL

Situação do veículo	EM CIRCULACAO	Tipo	AUTOMOVEL
Placa	[REDACTED]	Renavam	00794072020
Chassi	9BGXF19X03C147522	Situação Chassi	NORMAL
Nr Motor	4D0036762	Nr Caixa Câmbio	000773443
Categoria	PARTICULAR	Marca	CHEVROLET
Modelo	CORSA SEDAN	Ano Fab.	2002
Ano Mod.	2003	Cor	AZUL
Combustível	GASOLINA	UF	SP
Município	FERRAZ DE VASCONCELOS-SP	Espécie	PASSAGEIRO
Potência	71	Procedência Veículo	NACIONAL
Carroceria	INEXISTENTE	Cilindradas	1000
Capacidade Passageiros	5	CMT	210

## Comunicação de Venda

Indicador Comun. Venda	NÃO INFORMADO	Data Inclusao Venda	NÃO INFORMADO
------------------------	---------------	---------------------	---------------

## Débitos e Multas:

Déb IPVA	NAO EXISTE DEBITO DE IPVA	Débito DPVAT	NAO EXISTE DEBITO DE DPVAT
Déb Licenc	EXISTE DEBITO LICENCIAMENTO: R\$ 835,42	Débito Multas	EXISTEM MULTAS: R\$ 263,79
Valor Débito Licenc	835,42	Valor Débito Multa	263,79

ATENÇÃO: \*Débitos e restrições favor confirmar consulta diretamente ao DETRAN do estado, SNG e documento CRV.

## Proprietários:

CPF CNPJ Proprietario	3*****	Proprietário	U***** S**** D* O***** C****
-----------------------	--------	--------------	------------------------------

## Restrições:

Situação do veículo	EM CIRCULACAO	Restrição 1	COMUNICADO DE VENDAS REGISTRADO
Restrição 2	OUTRAS RESTRICOES: COMUNICACAO DE VENDA	Restrição 3	OUTRAS RESTRICOES: COMUNICACO DE VENDA
Restrição Financeira	CONSTA RESTRICAO FINANCEIRA	Restrição Furto	NADA CONSTA
Restrição RENAJUD	NADA CONSTA		

## SENATRAN / FEDERAL

Tipo Consulta	SENATRAN / FEDERAL	Situação	EM CIRCULACAO
Placa	██████	Renavam	00794072020
Chassi	9BGXF19X03C147522	Município	FERRAZ DE VASCONCELOS
UF	SP	Tipo	AUTOMOVEL
Categoria	PARTICULAR	Marca Modelo	GM/CORSA SEDAN
Ano Fab	2002	Ano Mod	2003
Procedência Veículo	NACIONAL	Combustível	GASOLINA
Cor	AZUL	Potência	71
Capacidade Passageiros	5	CMT	2
Recall	NADA CONSTA	CPF/CNPJ Proprietário	3*****
Proprietário	U**** S**** D* O***** C****		

### SENATRAN / FEDERAL - Restrições:

Situação	EM CIRCULACAO	Restrição	CONSTA RESTRIÇÃO GERAL
Restrição 1	INDICADOR COMUNICADO DE VENDA	Restrição 2	INDICADOR MULTA RENAINF
Restrição 3	INDICADOR COMUNICADO DE VENDA	Restrição Judicial	NADA CONSTA
Multa RENAINF	CONSTA	Multas	CONSTA

### Roubo e Furto Ativo:

Roubo e Furto Ativo	NADA CONSTA
---------------------	-------------

### RECALL:

RECALL	NADA CONSTA
--------	-------------

### RENAJUD:

RENAJUD	NADA CONSTA
---------	-------------

### Multas Federais 06/11/2022 às 11:39 (CORTESIA)

Placa	██████	Órgão Autuado	PREF. DE SP FERRAZ DE VASCONCELOS
Número Infração	S430409378	Código Infração	7463
Descrição da Infração	TRANSITAR EM VELOCIDADE SUPERIOR A MAXIMA PERMITIDA EM MAIS DE 20% ATE 50%	Data/Hora	06/11/2022 11:39
Cod RENAINF	S430409378	Valor	195

### Laudo CSV

CSV CSV não encontrado na base consultada.

**\*\*ATENÇÃO:** \*Laudo CSV/Sinistro favor confirmar consulta diretamente ao SENATRAN ou DETRAN do estado.

### RECALL

Registro de recall	NADA CONSTA
--------------------	-------------

### RENAJUD

Registro de renajud	NADA CONSTA
---------------------	-------------

### FOTOS DO VEÍCULO

ID Vistoria: 00002396 Placa: ██████ Data Impressão: 05/02/2026 12:43  
 Nr Motor: 4D0036762 Nr Chassi: 9BGXF19X03C147522



CHASSI



FRENTE



TRASEIRA



MOTOR COMPARTIMENTO



MOTOR



DIANTEIRA DIAGONAL ESQUERDA



TETO



COLUNA DIANTEIRA ESQ



PNEU DIANTEIRO ESQUERDO



LATERAL ESQUERDA



COLUNA TRASEIRA ESQ

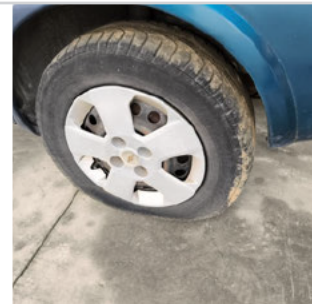

PNEU TRASEIRO ESQUERDO



TRASEIRA DIAGONAL DIREITA



PNEU TRASEIRO DIREITO



COLUNA TRASEIRA DIR



LATERAL DIREITA



INTERIOR

DIANTEIRA DIAGONAL DIREITA



INTERIOR 02

COLUNA DIANTEIRA DIR



INTERIOR 03



INTERIOR 04



INTERIOR 05



ADICIONAL 02



ADICIONAL 03



ADICIONAL 04



ADICIONAL 05



ADICIONAL 06



ADICIONAL 07

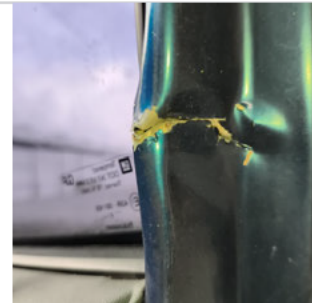

ADICIONAL 08

ID Vistoria: 00002396

Placa: [REDACTED]

Data Impressão: 05/02/2026 12:43

Nr Motor: 4D0036762

Nr Chassi: 9BGXF19X03C147522

**Vistoria Financeira:**

Valor Avaliado: R\$ 17.600,00

Valor FIPE: R\$ 0,00

Depreciação (%): 30,00%

Valor Depreciado: R\$ 12.320,00

**Totais:**

Sub-Total: 12.320,00

Depreciação Forçada(%): 0,00%

Valor Final Avaliado: R\$ 12.320,00

A seguir são descritas as regras e orientações aplicáveis ao serviço contratado; às quais, você manifesta ciência e anuência expressas e sem reservas, tendo validade e eficácia equivalentes a qualquer acordo, a sua observância e cumprimento será exigível a todos os usuários:

1. O Laudo Preventivo possui caráter **APENAS INFORMATIVO E CONSIDERA-SE UMA ANÁLISE PRÉVIA E PREVENTIVA DO AUTOMÓVEL** em questão, a partir de análises estruturais do veículo e consulta a bancos de dados públicos e privados oficiais; a fim de dar guarida ao CONTRATANTE na tomada de decisões relativas ao automóvel vistoriado.
2. Em hipótese alguma o Laudo Preventivo substitui a vistoria oficial de identificação veicular que é realizada exclusivamente pelos órgãos e entidades executivos de trânsito dos estados e Distrito Federal, ou inspeções outras de institutos de criminalística; e que são obrigatórias nos termos do Código de Trânsito Brasileiro e resoluções do CONTRAN.
3. As informações contidas neste Laudo Preventivo e caracterizadas como "LAUDO PREVENTIVO DE VISTORIA VEICULAR" e "CHECKLIST" e "FOTOS" correspondem às análises físicas do veículo existentes no momento da verificação realizada pelo Vistoriador. A validade restringe-se ao exato momento do exame, em razão do que a 'E-LEILÕES \*Vistoria' não se responsabiliza por modificações posteriores sofridas pelo veículo, tais como danos no chassi, mudanças de motor, mudança de câmbio, etc.
4. As informações contidas neste Laudo Preventivo e caracterizadas como "CONSULTAS VEICULARES " correspondem ao resultado de consultas a banco de dados públicos e privados oficiais e relacionados ao veículo e que estejam disponíveis no momento da consulta pelo vistoriador.
5. As informações obtidas em bancos de dados públicos podem não estar atualizadas simultaneamente ao momento da consulta, situação que independe da gerência da 'E-LEILÕES \*Vistoria' e fornecedora do software gerenciador das consultas.
6. O CONTRATANTE do Laudo Preventivo tem ciência que o sistema de informações e banco de dados disponibilizados está sujeito a constantes alterações e atualizações pelos órgãos e departamentos oficiais, leiloeiros e/ou parceiros da iniciativa privada, sobre quais a 'E-LEILÕES \*Vistoria' e fornecedora do software gerenciador das consultas não detém a propriedade das informações, limitando-se assim, a reproduzi-las fielmente, na forma como originariamente apresenta as tais bases consultadas, sendo que este Laudo Preventivo visa auxiliar o CONTRATANTE na obtenção das informações pretendidas.
7. A 'E-LEILÕES \*Vistoria' e fornecedora do software gerenciador das consultas não possuem gerência e responsabilidade pelas informações inseridas nos bancos de dados consultados, e igualmente não se responsabilizam por perdas e danos em caso da não confirmação da informação junto a estes fornecedores gestores e/ou a utilização das informações disponibilizadas em laudos, certidões, vistorias ou documentos assemelhados.

**Orientações:**

1. Favor nas consultas BIN confirmar débitos, restrições no site do DETRAN do estado, SNG. Favor consultar na Base Federal (Senatran) e Estadual (DETRAN's dos estados que o veículo já pertenceu) possíveis sinistros apontados em CSV (Certificado de Segurança Veicular). E possível apontamento de CSV na observação da CRV.
2. Consultas BIN sujeito à alterações e/ou atualizações até o final do expediente sem validade como quitação de débitos para compra do veículo.



E-LEILÕES \*Vistoria  
Vistoriador: Anderson Freitas

Data: \_\_\_\_/\_\_\_\_/\_\_\_\_