



LAUDO DE VISTORIA VEÍCULAR

CONSERVADO

Numeração: 00002395

AUDI A3 SPB 122CV - I AUDI



Vistoriador: Anderson Freitas

Data Impressão: 05/02/2026 12:44

Data Vistoria: 27/01/2026 15:09

Cliente:

Nome: Secretaria Nacional de Políticas sobre Drogas e Gestão de Ativos SENAD

CPF/CNPJ: 02.645.310/0001-99

Local de atendimento:

Endereço: Avenida Redenção, 271, Jardim do Mar, São Bernardo/SP. CEP: 09725-680.

Vistoria Veicular:

OSA: 2354

Modelo: AUDI A3 SPB 122CV - I AUDI

Ano Fab / Modelo: 2016/2017

Categoria: Passeio e Utilitário

Local armazenamento: DEIC | São Bernardo/SP

Tipo Veículo: Veículos

Placa: [REDACTED]

UF/Cidade Placa: SP/SAO PAULO-SP

Nr Motor: CXS270345

Nr Motor BIN: CXS270345

Condições Motor: OK - Caracteres dentro dos padrões originais de fabricação. Sem vestígios de adulteração.

Nr Chassi: WAUUYC8V8HA076905

Nr Chassi BIN: WAUUYC8V8HA076905

Condições Chassi: OK - NIV (chassi) - Caracteres dentro dos padrões originais de fabricação.

Nr Cambio:

Nr Cambio BIN:

Combustível: Gasolina

Combustível BIN: Gasolina

Cor: Branca

Cor BIN: Branca

Tem KIT GNV: Não

Órgão Apreensor: Polícia Civil

Leilão:

Leilão: Secretária Nacional de Políticas sobre Drogas e Gestão de Ativos SENAD

Responsável:

Observação:

VEICULO BEM CONSERVADO, APENAS ALGUNS DETALHES NOS PARA-CHOQUE! (SEM PLACA) DADOS BATEU, ESTÁ FUNCIONANDO.



CHASSI

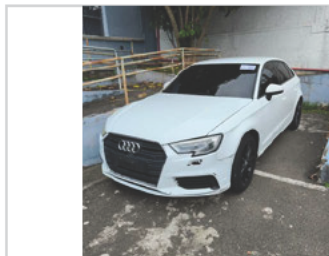

FRENTE



TRASEIRA



CHECKLIST

ID Vistoria: 00002395

Placa: [REDACTED]

Data Impressão: 05/02/2026 12:44

Nr Motor: CXS270345

Nr Chassi: WAUUYC8V8HA076905

LEGENDA DOS ÍCONES DO CHECKLIST SELECIONADO PELO VISTORIADOR



OK



ATENÇÃO



APROVADO COM APONTAMENTO



APRESENTA PROBLEMA



CHECKLIST | FICHA DE INSPEÇÃO VEICULAR (FIV):

Estado Geral Do Veículo

Paracheque Dianteiro:		Avariado	Farol Direito:		OK
Farol Esquerdo:		OK	Parabrisa Dianteiro:		OK
Capô:		OK	Teto:		OK
Retrovisor Lado Direito:		OK	Retrovisor Lado Esquerdo:		OK
Porta Dianteira Direita:		OK	Porta Dianteira Esquerda:		OK
Porta Traseira Direita:		OK	Porta Traseira Esquerda:		OK
Porta Malas:		OK	Vidro Da Porta Dianteira Direita:		OK
Vidro Da Porta Dianteira Esquerda:		OK	Vidro Traseiro Esquerdo:		OK
Vidro Traseiro Direito:		OK	Lanterna Traseira Direita:		OK
Lanterna Traseira Esquerda:		OK	Parabrisa Traseiro:		OK
Bancos Dianteiros:		OK	Bancos Traseiros:		OK
Forração Do Teto:		OK	Forração Interna:		OK
Pedais:		OK	Volante:		OK
Alavanca da Marcha:		OK	Painel de Instrumentos:		OK
Pneus Dianteiros:		OK	Pneus Traseiros:		OK
Rodas Traseiras:		OK	Rodas Dianteiras:		OK
Condição de locomoção:		OK	Veiculo Blindado:		NÃO



CONSULTAS VEICULARES

ID Vistoria: 00002395

Placa: [REDACTED]

Data Impressão: 05/02/2026 12:44

Nr Motor: CXS270345

Nr Chassi: WAUUYC8V8HA076905

Base de Dados

1 - BIN ESTADUAL

2 - SENATRAN /
FEDERAL

Bin Estadual - Atenção para as Restrições

Bin Estadual - Atenção para os Débitos e Multas do Veículo

Bin Estadual - Restrições do Proprietário

Bin Federal - Laudo indício de sinistro

Bin Federal - Restrições

SENATRAN - Restrições

Recall

Renajud

Multas Federais

BIN ESTADUAL

Situação do veículo	EM CIRCULACAO	Tipo	AUTOMOVEL
Placa	[REDACTED]	Renavam	01123922044
Chassi	WAUUYC8V8HA076905	Situação Chassi	NORMAL
Nr Motor	CXS270345	Categoria	PARTICULAR
Marca	I AUDI	Modelo	AUDI A3 SPB 122CV
Ano Fab.	2016	Ano Mod.	2017
Cor	BRANCA	Combustível	GASOLINA
UF	SP	Município	SAO PAULO-SP
Espécie	PASSAGEIRO	Potência	122
Procedência Veículo	IMPORTADA	Carroceria	INEXISTENTE
Cilindradas	1395	Capacidade Passageiros	5
Nr Eixos	2	PBT	179
CMT	329		

Comunicação de Venda

Indicador Comun. Venda	NÃO INFORMADO	Data Inclusao Venda	NÃO INFORMADO
------------------------	---------------	---------------------	---------------

Débitos e Multas:

Déb IPVA	EXISTE DEBITO IPVA: R\$ 19.942,23	Débito DPVAT	NAO EXISTE DEBITO DE DPVAT
Déb Licenc	EXISTE DEBITO LICENCIAMENTO: R\$ 174,08	Débito Multas	NAO EXISTE DEBITO DE MULTAS
Valor Débito IPVA	19.942,23	Valor Débito Licenc	174,08

ATENÇÃO: *Débitos e restrições favor confirmar consulta diretamente ao DETRAN do estado, SNG e documento CRV.

Proprietários:

CPF CNPJ Proprietario	3*****	Proprietário	R***** W***** M***** P****
-----------------------	--------	--------------	----------------------------

Restrições:

Situação do veículo	EM CIRCULACAO	Restrição 1	RESTRICAO ADMINISTRATIVA: SINISTRADO/RECUPERADO
Restrição Financeira	NADA CONSTA	Restrição Furto	NADA CONSTA
Restrição RENAJUD	NADA CONSTA		

SENATRAN / FEDERAL

Tipo Consulta	SENATRAN / FEDERAL	Situação	EM CIRCULACAO
Placa	██████	Renavam	01123922044
Chassi	WUUU8C8V8HA076905	Município	SAO PAULO
UF	SP	Tipo	AUTOMOVEL
Categoria	PARTICULAR	Marca Modelo	I/AUDI A3 SPB 122CV
Ano Fab	2016	Ano Mod	2017
Procedência Veículo	ESTRANGEIRO	Nr Eixos	2
Combustível	GASOLINA	Cor	BRANCA
Potência	122	Capacidade Passageiros	5
CMT	3	PTB	2
Recall	NADA CONSTA	CPF/CNPJ Proprietário	3*****
Proprietário	R***** W***** M***** P****		

SENATRAN / FEDERAL - Restrições:

Situação	EM CIRCULACAO	Restrição	NADA CONSTA
Restrição Judicial	NADA CONSTA	Multa RENAINF	NADA CONSTA

Roubo e Furto Ativo:

Roubo e Furto Ativo	NADA CONSTA
---------------------	-------------

RECALL:

RECALL	NADA CONSTA
--------	-------------

RENAJUD:

RENAJUD	NADA CONSTA
---------	-------------

Débitos / Multas

*Para sua total segurança, favor conferir débitos e multas diretamente ao SENATRAN: <https://portalservicos.senatran.serpro.gov.br>.

Laudo CSV

Laudo	1		
Resultado	SINISTRADO	Apontamento	RECUPERAÇÃO DE SINISTRO

**ATENÇÃO: *Laudo CSV/Sinistro favor confirmar consulta diretamente ao SENATRAN ou DETRAN do estado.

RECALL

Registro de recall	NADA CONSTA
--------------------	-------------

RENAJUD

Registro de renajud	NADA CONSTA
---------------------	-------------

FOTOS DO VEÍCULO

ID Vistoria: 00002395

Placa: ██████

Data Impressão: 05/02/2026 12:44

Nr Motor: CXS270345

Nr Chassi: WUUU8C8V8HA076905



CHASSI



FRENTE



TRASEIRA



MOTOR COMPARTIMENTO



MOTOR



DIANTEIRA DIAGONAL ESQUERDA



COLUNA DIANTEIRA ESQ



PNEU DIANTEIRO ESQUERDO

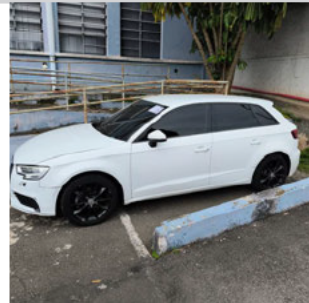

LATERAL ESQUERDA



COLUNA TRASEIRA ESQ



PNEU TRASEIRO ESQUERDO



TRASEIRA DIAGONAL DIREITA



PNEU TRASEIRO DIREITO



COLUNA TRASEIRA DIR



DIANTEIRA DIAGONAL DIREITA



COLUNA DIANTEIRA DIR



INTERIOR 03

INTERIOR



INTERIOR 04

INTERIOR 02



INTERIOR 05



ADICIONAL 01



ADICIONAL 02



ADICIONAL 03



ADICIONAL 04

ID Vistoria: 00002395

Placa

Data Impressão: 05/02/2026 12:44

Nr Motor: CXS270345

Nr Chassi: WAUUYC8V8HA076905

Vistoria Financeira:

Valor Avaliado: R\$ 85.600,00

Valor FIPE: R\$ 0,00

Depreciação (%): 30,00%

Valor Depreciado: R\$ 59.920,00

Totais:

Sub-Total: 59.920,00

Depreciação Forçada(%): 0,00%

Valor Final Avaliado: R\$ 59.920,00

A seguir são descritas as regras e orientações aplicáveis ao serviço contratado; às quais, você manifesta ciência e anuência expressas e sem reservas, tendo validade e eficácia equivalentes a qualquer acordo, a sua observância e cumprimento será exigível a todos os usuários:

1. O Laudo Preventivo possui caráter **APENAS INFORMATIVO E CONSIDERA-SE UMA ANÁLISE PRÉVIA E PREVENTIVA DO AUTOMÓVEL** em questão, a partir de análises estruturais do veículo e consulta a bancos de dados públicos e privados oficiais; a fim de dar guarida ao CONTRATANTE na tomada de decisões relativas ao automóvel vistoriado.
2. Em hipótese alguma o Laudo Preventivo substitui a vistoria oficial de identificação veicular que é realizada exclusivamente pelos órgãos e entidades executivos de trânsito dos estados e Distrito Federal, ou inspeções outras de institutos de criminalística; e que são obrigatórias nos termos do Código de Trânsito Brasileiro e resoluções do CONTRAN.
3. As informações contidas neste Laudo Preventivo e caracterizadas como "LAUDO PREVENTIVO DE VISTORIA VEICULAR" e "CHECKLIST" e "FOTOS" correspondem às análises físicas do veículo existentes no momento da verificação realizada pelo Vistoriador. A validade restringe-se ao exato momento do exame, em razão do que a 'E-LEILÕES *Vistoria' não se responsabiliza por modificações posteriores sofridas pelo veículo, tais como danos no chassi, mudanças de motor, mudança de câmbio, etc.
4. As informações contidas neste Laudo Preventivo e caracterizadas como "CONSULTAS VEICULARES " correspondem ao resultado de consultas a banco de dados públicos e privados oficiais e relacionados ao veículo e que estejam disponíveis no momento da consulta pelo vistoriador.
5. As informações obtidas em bancos de dados públicos podem não estar atualizadas simultaneamente ao momento da consulta, situação que independe da gerência da 'E-LEILÕES *Vistoria' e fornecedora do software gerenciador das consultas.
6. O CONTRATANTE do Laudo Preventivo tem ciência que o sistema de informações e banco de dados disponibilizados está sujeito a constantes alterações e atualizações pelos órgãos e departamentos oficiais, leiloeiros e/ou parceiros da iniciativa privada, sobre quais a 'E-LEILÕES *Vistoria' e fornecedora do software gerenciador das consultas não detém a propriedade das informações, limitando-se assim, a reproduzi-las fielmente, na forma como originariamente apresenta as tais bases consultadas, sendo que este Laudo Preventivo visa auxiliar o CONTRATANTE na obtenção das informações pretendidas.
7. A 'E-LEILÕES *Vistoria' e fornecedora do software gerenciador das consultas não possuem gerência e responsabilidade pelas informações inseridas nos bancos de dados consultados, e igualmente não se responsabilizam por perdas e danos em caso da não confirmação da informação junto a estes fornecedores gestores e/ou a utilização das informações disponibilizadas em laudos, certidões, vistorias ou documentos assemelhados.

Orientações:

1. Favor nas consultas BIN confirmar débitos, restrições no site do DETRAN do estado, SNG. Favor consultar na Base Federal (Senatran) e Estadual (DETRAN's dos estados que o veículo já pertenceu) possíveis sinistros apontados em CSV (Certificado de Segurança Veicular). E possível apontamento de CSV na observação da CRV.
2. Consultas BIN sujeito à alterações e/ou atualizações até o final do expediente sem validade como quitação de débitos para compra do veículo.



E-LEILÕES *Vistoria
Vistoriador: Anderson Freitas

Data: ____/____/____