



LAUDO DE VISTORIA VEÍCULAR

SUCATA APROVEITÁVEL

Numeração: 00002394

SPIN 18L MT LT - CHEVROLET

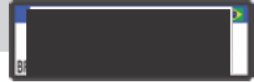

Vistoriador: Anderson Freitas

Data Impressão: 05/02/2026 12:45

Data Vistoria: 27/01/2026 14:44

Cliente:

Nome: Secretaria Nacional de Políticas sobre Drogas e Gestão de Ativos SENAD

CPF/CNPJ: 02.645.310/0001-99

Local de atendimento:

Endereço: Avenida Redenção, 271, Jardim do Mar, São Bernardo/SP. CEP: 09725-680.

Vistoria Veicular:

OSA: 2196

Modelo: SPIN 18L MT LT - CHEVROLET

Ano Fab / Modelo: 2012/2013

Categoria: Passeio e Utilitário

Local armazenamento: DEIC | São Bernardo/SP

Tipo Veículo: Veículos

Placa:

UF/Cidade Placa: SP/SAO PAULO-SP

Nr Motor: CPA002017

Nr Motor BIN: CPA002017

Condições Motor: OK - Caracteres dentro dos padrões originais de fabricação. Sem vestígios de adulteração.

Nr Chassi: 9BGJB75Z0DB116501

Nr Chassi BIN:
9BGJB75Z0DB116501

Condições Chassi: OK - NIV (chassi) - Caracteres dentro dos padrões originais de fabricação.

Nr Cambio:

Nr Cambio BIN: A12034623

Combustível:

Combustível BIN:

Cor: Preto

Cor BIN: Preto

Tem KIT GNV: Não

Órgão Apreensor: Polícia Civil

Leilão:

Leilão: Secretária Nacional de Políticas sobre Drogas e Gestão de Ativos SENAD

Responsável:

Observação:

VEICULO PEGOU FOGO NA PARTE DO MOTOR, PARABRISA DIANTEIRO QUEBRADO, BANCOS DIANTEIRO RASURADOS, (VEICULO SEM PLACA) MAS OS DADOS BATEU.



CHASSI



FRENTE

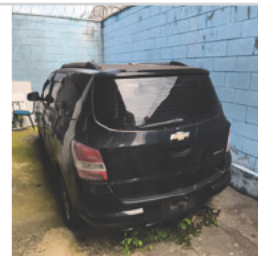

TRASEIRA



CHECKLIST

ID Vistoria: 00002394

Placa: [REDACTED]

Data Impressão: 05/02/2026 12:45

Nr Motor: CPA002017

Nr Chassi: 9BGJB75Z0DB116501

LEGENDA DOS ÍCONES DO CHECKLIST SELECIONADO PELO VISTORIADOR



OK



ATENÇÃO



APROVADO COM APONTAMENTO



APRESENTA PROBLEMA



CHECKLIST | FICHA DE INSPEÇÃO VEICULAR (FIV):

Estado Geral Do Veículo

Paracheque Dianteiro:	✓ OK	Farol Direito:	✓ OK
Farol Esquerdo:	✓ OK	Parabrisa Dianteiro:	⊘ Avariado
Capô:	⊘ Avariado	Observação:QUEBRADO	
Retrovisor Lado Direito:	✓ OK	Teto:	✓ OK
Porta Dianteira Direita:	✓ OK	Retrovisor Lado Esquerdo:	✓ OK
Porta Traseira Direita:	✓ OK	Porta Dianteira Esquerda:	✓ OK
Porta Malas:	✓ OK	Porta Traseira Esquerda:	✓ OK
Vidro Da Porta Dianteira Esquerda:	✓ OK	Vidro Da Porta Dianteira Direita:	✓ OK
Vidro Traseiro Direito:	✓ OK	Vidro Traseiro Esquerdo:	✓ OK
Lanterna Traseira Esquerda:	⊘ Avariado	Lanterna Traseira Direita:	✓ OK
Observação:QUEBRADO		Parabrisa Traseiro:	✓ OK
Bancos Dianteiros:	⊘ Avariado	Bancos Traseiros:	✓ OK
Forração Do Teto:	✓ OK	Forração Interna:	⊘ Avariado
Pedais:	✓ OK	Volante:	✓ OK
Alavanca da Marcha:	✓ OK	Painel de Instrumentos:	✓ OK
Pneus Dianteiros:	⊘ Avariado	Pneus Traseiros:	⊘ Avariado
Rodas Dianteiras:	⊘ Avariado	Condição de locomoção:	⊘ Avariado
Veiculo Blindado:	⚠ NÃO		



Parabrisa Dianteiro:
⊘ Avariado
Observação:QUEBRADO



Capô:
⊘ Avariado



Lanterna Traseira Esquerda:
⊘ Avariado
Observação:QUEBRADO



Bancos Dianteiros:
⊘ Avariado



CONSULTAS VEICULARES

ID Vistoria: 00002394

Placa: [REDACTED]

Data Impressão: 05/02/2026 12:45

Nr Motor: CPA002017

Nr Chassi: 9BGJB75Z0DB116501

Base de Dados

1 - BIN ESTADUAL

2 - SENATRAN /
FEDERAL

Bin Estadual - Restrições

Bin Estadual - Atenção para os Débitos e Multas do Veículo

Bin Estadual - Restrições do Proprietário

Bin Federal - Restrições

SENATRAN - Atenção para as Restrições

Recall - Atenção para o recall

Renajud

Multas Federais

BIN ESTADUAL

Situação do veículo	EM CIRCULACAO	Tipo	AUTOMOVEL
Placa	[REDACTED]	Renavam	00483241180
Chassi	9BGJB75Z0DB116501	Situação Chassi	NORMAL
Nr Motor	CPA002017	Nr Caixa Câmbio	A12034623
Categoria	PARTICULAR	Marca	CHEVROLET
Modelo	SPIN 18L MT LT	Ano Fab.	2012
Ano Mod.	2013	Cor	PRETA
Combustível	ALCOOL/GASOLINA	UF	SP
Município	SAO PAULO-SP	Espécie	PASSAGEIRO
Potência	108	Procedência Veículo	NACIONAL
Carroceria	INEXISTENTE	Cilindradas	1800
Capacidade Passageiros	5	PBT	170
CMT	280		

Comunicação de Venda

Indicador Comun. Venda	NÃO INFORMADO	Data Inclusao Venda	NÃO INFORMADO
------------------------	---------------	---------------------	---------------

Débitos e Multas:

Déb IPVA	EXISTE DEBITO IPVA: R\$ 2.899,81	Débito DPVAT	NAO EXISTE DEBITO DE DPVAT
Déb Licenc	EXISTE DEBITO LICENCIAMENTO: R\$ 385,04	Débito Multas	EXISTEM MULTAS: R\$ 215,92
Valor Débito IPVA	2.899,81	Valor Débito Licenc	385,04
Valor Débito Multa	215,92		

ATENÇÃO: *Débitos e restrições favor confirmar consulta diretamente ao DETRAN do estado, SNG e documento CRV.

Proprietários:

CPF CNPJ Proprietario	0*****	Proprietário	V** L**** P***** S*****
-----------------------	--------	--------------	-------------------------

Restrições:

Situação do veículo	EM CIRCULACAO	Restrição Financeira	NADA CONSTA
Restrição Furto	NADA CONSTA	Restrição RENAJUD	NADA CONSTA

SENATRAN / FEDERAL

Tipo Consulta	SENATRAN / FEDERAL	Situação	EM CIRCULACAO
Placa	[REDACTED]	Renavam	00483241180

Chassi	9BGJB75Z0DB116501	Município	SAO PAULO
UF	SP	Tipo	AUTOMOVEL
Categoria	PARTICULAR	Marca Modelo	CHEV/SPIN 1.8L MT LT
Ano Fab	2012	Ano Mod	2013
Procedência Veículo	NACIONAL	Combustível	ALCOOL/GASOLINA
Cor	PRETA	Potência	108
Capacidade Passageiros	5	CMT	3
PTB	2	Recall	CONSTA
CPF/CNPJ Proprietário	0*****	Proprietário	V*** L**** P***** S*****



SENATRAN / FEDERAL - Restrições:

Situação	EM CIRCULACAO	Restrição	CONSTA RESTRIÇÃO GERAL
Restrição 1	INDICADOR RECALL MONTADORA	Restrição Judicial	NADA CONSTA
Multa RENAINF	NADA CONSTA		



Roubo e Furto Ativo:

Roubo e Furto Ativo	NADA CONSTA
---------------------	-------------



RECALL:

RECALL	CONSTA
--------	--------



RENAJUD:

RENAJUD	NADA CONSTA
---------	-------------



Débitos / Multas

*Para sua total segurança, favor conferir débitos e multas diretamente ao SENATRAN: <https://portalservicos.senatran.serpro.gov.br>.



Laudo CSV

CSV CSV não encontrado na base consultada.

**ATENÇÃO: *Laudo CSV/Sinistro favor confirmar consulta diretamente ao SENATRAN ou DETRAN do estado.

RECALL

Registro de recall	CONSTA	Total de recall	2
--------------------	--------	-----------------	---



Registro de Recall 2017-09-04

Data	2017-09-04	Descrição	GRADE DE ENTRADA DE AR - IT 036G-17
Nome	9BG2017002-9103388GRADE DE ENTRADA DE AR - IT 036G-17		



Registro de Recall 2014-12-24

Data	2014-12-24	Descrição	PORCA DA BOMBA DE COMBUSTA? VEL E OU TANQUE DE COMB
Nome	9BG2014007-9101158PORCA DA BOMBA DE COMBUSTA?VEL E OU TANQUE DE COMB		



RENAJUD

Registro de renajud	NADA CONSTA
---------------------	-------------



FOTOS DO VEÍCULO

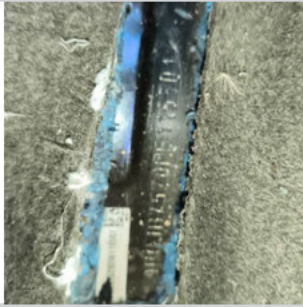

CHASSI



FRENTE

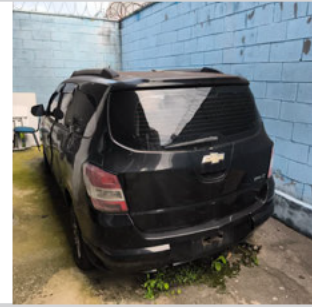

TRASEIRA



MOTOR COMPARTIMENTO



MOTOR



DIANTEIRA DIAGONAL ESQUERDA



COLUNA DIANTEIRA ESQ



PNEU DIANTEIRO ESQUERDO



LATERAL ESQUERDA

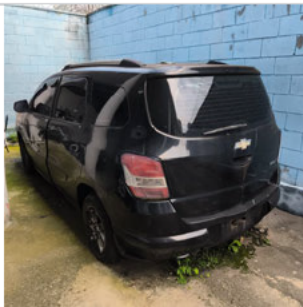

COLUNA TRASEIRA ESQ



PNEU TRASEIRO ESQUERDO



TRASEIRA DIAGONAL DIREITA



PNEU TRASEIRO DIREITO



COLUNA TRASEIRA DIR



DIANTEIRA DIAGONAL DIREITA



COLUNA DIANTEIRA DIR



INTERIOR



INTERIOR 02



INTERIOR 03

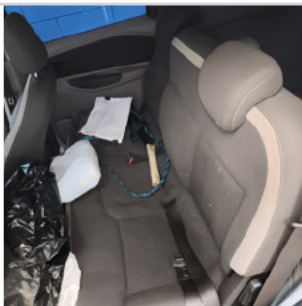

INTERIOR 04



INTERIOR 05



ADICIONAL 01



ADICIONAL 02



ADICIONAL 03



ADICIONAL 04

ID Vistoria: 00002394

Placa: [REDACTED]

Data Impressão: 05/02/2026 12:45

Nr Motor: CPA002017

Nr Chassi: 9BGJB75Z0DB116501

Vistoria Financeira:

Valor Avaliado: R\$ 28.700,00

Valor FIPE: R\$ 0,00

Depreciação (%): 90,00%

Valor Depreciado: R\$ 2.870,00

Totais:

Sub-Total: 2.870,00

Depreciação Forçada(%): 0,00%

Valor Final Avaliado: R\$ 2.870,00

A seguir são descritas as regras e orientações aplicáveis ao serviço contratado; às quais, você manifesta ciência e anuência expressas e sem reservas, tendo validade e eficácia equivalentes a qualquer acordo, a sua observância e cumprimento será exigível a todos os usuários:

1. O Laudo Preventivo possui caráter **APENAS INFORMATIVO E CONSIDERA-SE UMA ANÁLISE PRÉVIA E PREVENTIVA DO AUTOMÓVEL** em questão, a partir de análises estruturais do veículo e consulta a bancos de dados públicos e privados oficiais; a fim de dar guarida ao CONTRATANTE na tomada de decisões relativas ao automóvel vistoriado.
2. Em hipótese alguma o Laudo Preventivo substitui a vistoria oficial de identificação veicular que é realizada exclusivamente pelos órgãos e entidades executivos de trânsito dos estados e Distrito Federal, ou inspeções outras de institutos de criminalística; e que são obrigatórias nos termos do Código de Trânsito Brasileiro e resoluções do CONTRAN.
3. As informações contidas neste Laudo Preventivo e caracterizadas como "LAUDO PREVENTIVO DE VISTORIA VEICULAR" e "CHECKLIST" e "FOTOS" correspondem às análises físicas do veículo existentes no momento da verificação realizada pelo Vistoriador. A validade restringe-se ao exato momento do exame, em razão do que a 'E-LEILÕES 'Vistoria' não se responsabiliza por modificações posteriores sofridas pelo veículo, tais como danos no chassi, mudanças de motor, mudança de câmbio, etc.
4. As informações contidas neste Laudo Preventivo e caracterizadas como "CONSULTAS VEICULARES " correspondem ao resultado de consultas a banco de dados públicos e privados oficiais e relacionados ao veículo e que estejam disponíveis no momento da consulta pelo vistoriador.
5. As informações obtidas em bancos de dados públicos podem não estar atualizadas simultaneamente ao momento da consulta, situação que independe da gerência da 'E-LEILÕES 'Vistoria' e fornecedora do software gerenciador das consultas.
6. O CONTRATANTE do Laudo Preventivo tem ciência que o sistema de informações e banco de dados disponibilizados está sujeito a constantes alterações e atualizações pelos órgãos e departamentos oficiais, leiloeiros e/ou parceiros da iniciativa privada, sobre quais a 'E-LEILÕES 'Vistoria' e fornecedora do software gerenciador das consultas não detém a propriedade das informações, limitando-se assim, a reproduzi-las fielmente, na forma como originariamente apresenta as tais bases consultadas, sendo que este Laudo Preventivo visa auxiliar o CONTRATANTE na obtenção das informações pretendidas.
7. A 'E-LEILÕES 'Vistoria' e fornecedora do software gerenciador das consultas não possuem gerência e responsabilidade pelas informações inseridas nos bancos de dados consultados, e igualmente não se responsabilizam por perdas e danos em caso da não confirmação da informação junto a estes fornecedores gestores e/ou a utilização das informações disponibilizadas em laudos, certidões, vistorias ou documentos assemelhados.

Orientações:

1. Favor nas consultas BIN confirmar débitos, restrições no site do DETRAN do estado, SNG. Favor consultar na Base Federal (Senatran) e Estadual (DETRAN's dos estados que o veículo já pertenceu) possíveis sinistros apontados em CSV (Certificado de Segurança Veicular). E possível apontamento de CSV na observação da CRV.
2. Consultas BIN sujeito à alterações e/ou atualizações até o final do expediente sem validade como quitação de débitos para compra do veículo.



E-LEILÕES 'Vistoria
Vistoriador: Anderson Freitas

Data: ____/____/____