



### LAUDO DE VISTORIA VEÍCULAR

CONSERVAÇÃO RUIM

Numeração: 0000900

CORSA WIND - CHEVROLET

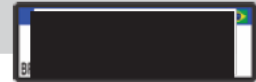

Vistoriador: Rodolfo Araujo

Data Impressão: 18/02/2026 17:01

Data Vistoria: 03/04/2025 15:03

#### Cliente:

Nome: Secretaria Nacional de Políticas sobre Drogas e Gestão de Ativos SENAD

CPF/CNPJ: 02.645.310/0001-99

#### Local de atendimento:

Endereço: F45X+F4 Registro, São Paulo, ZONA RURAL, REGISTRO/SP. CEP: 11900-000.

Complemento: PÁTIO DEL REI / REGISTRO-SP /

#### Vistoria Veicular:

Modelo: CORSA WIND - CHEVROLET Ano Fab / Modelo: 1998/1999 Categoria: Passeio e Utilitário

Local armazenamento: PÁTIO DEL REI / REGISTRO-SP Tipo Veículo: Veículos

Placa: [REDACTED] UF/Cidade Placa: SP/MIRACATU-SP

Nr Motor: BS0156556 Nr Motor BIN: BS0156556 Condições Motor: OK - Caracteres dentro dos padrões originais de fabricação. Sem vestígios de adulteração.

Nr Chassi: 9BGSC08ZXWB601755 Nr Chassi BIN: 9BGSC08ZXWB601755 Condições Chassi: OK - NIV (chassi) - Caracteres dentro dos padrões originais de fabricação.

Nr Cambio: Nr Cambio BIN: 000433895

Combustível: Gasolina Combustível BIN: Gasolina

Cor: Prata Cor BIN: Prata

Tem KIT GNV: Não

Órgão Apreensor: Policia Civil

#### Leilão:

Leilão: Secretária Nacional de Políticas sobre Drogas e Gestão de Ativos SENAD

Responsável:

#### Observação:

---



CHASSI



FRENTE



TRASEIRA



PLACA



# CHECKLIST

ID Vistoria: 00000900

Placa: [REDACTED]

Data Impressão: 18/02/2026 17:01

Nr Motor: BS0156556

Nr Chassi: 9BGSC08ZXWB601755

## LEGENDA DOS ÍCONES DO CHECKLIST SELECIONADO PELO VISTORIADOR



OK



ATENÇÃO



APROVADO COM APONTAMENTO



APRESENTA PROBLEMA



## CHECKLIST | FICHA DE INSPEÇÃO VEICULAR (FIV):

### Estado Geral Do Veículo

Parachoque Dianteiro:	✓ OK	Parachoque Traseiro:	✓ OK
Farol Direito:	⊗ Avariado	Farol Esquerdo:	✓ OK
Parabrisa Dianteiro:	✓ OK	Capô:	✓ OK
Teto:	✓ OK	Retrovisor Lado Direito:	✓ OK
Retrovisor Lado Esquerdo:	✓ OK	Porta Dianteira Direita:	✓ OK
Porta Dianteira Esquerda:	✓ OK	Porta Malas:	✓ OK
Vidro Da Porta Dianteira Direita:	✓ OK	Vidro Da Porta Dianteira Esquerda:	✓ OK
Vidro Traseiro Esquerdo:	✓ OK	Vidro Traseiro Direito:	✓ OK
Lanterna Traseira Direita:	✓ OK	Lanterna Traseira Esquerda:	✓ OK
Parabrisa Traseiro:	✓ OK	Chave de Rodas:	⚠ Faltando
Macaco:	✓ OK	Triângulo:	⚠ Faltando
Bancos Dianteiros:	⊗ Avariado	Bancos Traseiros:	⊗ Avariado
Forração Do Teto:	✓ OK	Forração Interna:	⊗ Avariado
Pedais:	✓ OK	Volante:	⊗ Avariado
Alavanca da Marcha:	✓ OK	Painel de Instrumentos:	✓ N/A
Pneus Dianteiros:	⊗ Avariado	Pneus Traseiros:	⊗ Avariado
Rodas Traseiras:	✓ OK	Estepe:	⊗ Avariado
Rodas Dianteiras:	✓ OK	Condição de locomoção:	✓ N/A



## CONSULTAS VEICULARES

ID Vistoria: 00000900

Placa: [REDACTED]

Data Impressão: 18/02/2026 17:01

Nr Motor: BS0156556

Nr Chassi: 9BGSC08ZXWB601755

## Base de Dados

1 - BIN ESTADUAL

2 - BIN FEDERAL

 Bin Estadual - Restrições Bin Estadual - Débitos e Multas do Veículo Bin Estadual - Restrições do Proprietário Bin Federal - Restrições SENATRAN - Restrições Multas Federais

## BIN ESTADUAL

Situação do veículo	EM CIRCULACAO	Tipo	AUTOMOVEL
Placa	[REDACTED]	Renavam	00704272075
Chassi	9BGSC08ZXWB601755	Situação Chassi	NORMAL
Nr Motor	BS0156556	Nr Caixa Câmbio	000433895
Categoria	PARTICULAR	Marca	CHEVROLET
Modelo	CORSA WIND	Ano Fab.	1998
Ano Mod.	1999	Cor	PRATA
Combustível	GASOLINA	UF	SP
Município	MIRACATU-SP	Espécie	MISTO
Potência	60	Procedência Veículo	NACIONAL
Carroceria	INEXISTENTE	Cilindradas	1000
Capacidade Passageiros	5		

## Comunicação de Venda

Indicador Comun. Venda	NÃO INFORMADO	Data Inclusao Venda	NÃO INFORMADO
------------------------	---------------	---------------------	---------------

## Débitos e Multas:

Déb IPVA	NAO EXISTE DEBITO DE IPVA	Débito DPVAT	NAO EXISTE DEBITO DE DPVAT
Déb Licenc	NAO EXISTE DEBITO DE	Débito Multas	NAO EXISTE DEBITO DE MULTAS

LICENCIAMENTO

ATENÇÃO: \*Débitos e restrições favor confirmar consulta diretamente ao DETRAN do estado, SNG e documento CRV.

## Proprietários:

CPF CNPJ Proprietario	0*****	Proprietário	E**** D* R****
-----------------------	--------	--------------	----------------

## Restrições:

Situação do veículo	EM CIRCULACAO	Restrição Financeira	NADA CONSTA
Restrição Furto	NADA CONSTA	Restrição RENAJUD	NADA CONSTA

## BIN FEDERAL

Tipo Consulta	BIN FEDERAL	Situação	EM CIRCULACAO
Placa	[REDACTED]	Renavam	00704272075
Chassi	9BGSC08ZXWB601755	Nr Motor	BS0156556
Caixa Câmbio	000433895	Município	MIRACATU
UF	SP	Tipo	AUTOMOVEL
Categoria	MISTO	Marca Modelo	GM/CORSA WIND

Ano Fab	1998	Ano Mod	1999
Procedência Veículo	NACIONAL	Montagem	COMPLETA
Nr Carroceria	INEXISTENTE	Combustível	GASOLINA
Cilindradas	1000	Cor	PRATA
Potência	60	Capacidade Passageiros	5
CPF/CNPJ Faturado	54761325000116	UF Faturamento	SP

### BIN FEDERAL - Restrições:

Situação	EM CIRCULACAO	Restrição Judicial	NADA CONSTA
Restrição RFB	NADA CONSTA		

### RENAJUD (CORTESIA):

RENAJUD	NADA CONSTA
---------	-------------

### Débitos / Multas

\*Para sua total segurança, favor conferir débitos e multas diretamente ao SENATRA: <https://portalservicos.senatran.serpro.gov.br>.



## FOTOS DO VEÍCULO

ID Vistoria: 00000900

Placa: [REDACTED]

Data Impressão: 18/02/2026 17:01

Nr Motor: BS0156556

Nr Chassi: 9BGSC08ZXWB601755



CHASSI



FRENTE



TRASEIRA



MOTOR COMPARTIMENTO



MOTOR



DIANTEIRA DIAGONAL ESQUERDA



TETO



COLUNA DIANTEIRA ESQ

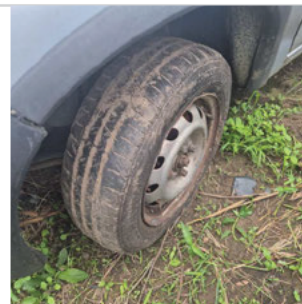

PNEU DIANTEIRO ESQUERDO



LATERAL ESQUERDA



COLUNA TRASEIRA ESQ



PNEU TRASEIRO ESQUERDO



PLACA



TRASEIRA DIAGONAL DIREITA



PNEU TRASEIRO DIREITO



COLUNA TRASEIRA DIR



LATERAL DIREITA



DIANTEIRA DIAGONAL DIREITA



COLUNA DIANTEIRA DIR



INTERIOR



INTERIOR 02



INTERIOR 03



INTERIOR 04



INTERIOR 05



ID Vistoria: 00000900

Placa: [REDACTED]

Data Impressão: 18/02/2026 17:01

Nr Motor: BS0156556

Nr Chassi: 9BGSC08ZXWB601755

**Vistoria Financeira:**

Valor Avaliado: R\$ 10.000,00

Valor FIPE: R\$ 0,00

Depreciação (%): 80,00%

Valor Depreciado: R\$ 2.000,00

**Totais:**

Sub-Total: 2.000,00

Depreciação Forçada(%): 0,00%

Valor Final Avaliado: R\$ 2.000,00

A seguir são descritas as regras e orientações aplicáveis ao serviço contratado; às quais, você manifesta ciência e anuência expressas e sem reservas, tendo validade e eficácia equivalentes a qualquer acordo, a sua observância e cumprimento será exigível a todos os usuários:

1. O Laudo Preventivo possui caráter **APENAS INFORMATIVO E CONSIDERA-SE UMA ANÁLISE PRÉVIA E PREVENTIVA DO AUTOMÓVEL** em questão, a partir de análise estruturais do veículo e consulta a bancos de dados públicos e privados oficiais; a fim de dar guarida ao CONTRATANTE na tomada de decisões relativas ao automóvel vistoriado.
2. Em hipótese alguma o Laudo Preventivo substitui a vistoria oficial de identificação veicular que é realizada exclusivamente pelos órgãos e entidades executivos de trânsito dos estados e Distrito Federal, ou inspeções outras de institutos de criminalística; e que são obrigatórias nos termos do Código de Trânsito Brasileiro e resoluções do CONTRAN.
3. As informações contidas neste Laudo Preventivo e caracterizadas como "LAUDO PREVENTIVO DE VISTORIA VEICULAR" e "CHECKLIST" e "FOTOS" correspondem às análises físicas do veículo existentes no momento da verificação realizada pelo Vistoriador. A validade restringe-se ao exato momento do exame, em razão do que a 'E-LEILÕES \*Vistoria' não se responsabiliza por modificações posteriores sofridas pelo veículo, tais como danos no chassi, mudanças de motor, mudança de câmbio, etc.
4. As informações contidas neste Laudo Preventivo e caracterizadas como "CONSULTAS VEICULARES " correspondem ao resultado de consultas a banco de dados públicos e privados oficiais e relacionados ao veículo e que estejam disponíveis no momento da consulta pelo vistoriador.
5. As informações obtidas em bancos de dados públicos podem não estar atualizadas simultaneamente ao momento da consulta, situação que independe da gerência da 'E-LEILÕES \*Vistoria' e fornecedora do software gerenciador das consultas.
6. O CONTRATANTE do Laudo Preventivo tem ciência que o sistema de informações e banco de dados disponibilizados está sujeito a constantes alterações e atualizações pelos órgãos e departamentos oficiais, leiloeiros e/ou parceiros da iniciativa privada, sobre quais a 'E-LEILÕES \*Vistoria' e fornecedora do software gerenciador das consultas não detém a propriedade das informações, limitando-se assim, a reproduzi-las fielmente, na forma como originariamente apresenta as tais bases consultadas, sendo que este Laudo Preventivo visa auxiliar o CONTRATANTE na obtenção das informações pretendidas.
7. A 'E-LEILÕES \*Vistoria' e fornecedora do software gerenciador das consultas não possuem gerência e responsabilidade pelas informações inseridas nos bancos de dados consultados, e igualmente não se responsabilizam por perdas e danos em caso da não confirmação da informação junto a estes fornecedores gestores e/ou a utilização das informações disponibilizadas em laudos, certidões, vistorias ou documentos assemelhados.

**Orientações:**

1. Favor nas consultas BIN confirmar débitos, restrições no site do DETRAN do estado, SNG. Favor consultar na Base Federal (Senatran) e Estadual (DETRAN's dos estados que o veículo já pertenceu) possíveis sinistros apontados em CSV (Certificado de Segurança Veicular). E possível apontamento de CSV na observação da CRV.
2. Consultas BIN sujeito à alterações e/ou atualizações até o final do expediente sem validade como quitação de débitos para compra do veículo.



E-LEILÕES \*Vistoria  
Vistoriador: Rodolfo Araujo

Data: \_\_\_\_/\_\_\_\_/\_\_\_\_