



LAUDO DE VISTORIA VEÍCULAR

SUCATA APROVEITÁVEL

Numeração: 00001934

120 - FIAT



Vistoriador: João Marcos Silva Martins

Data Impressão: 04/03/2026 17:44

Data Vistoria: 31/10/2025 13:33

Cliente:

Nome: Instituto Chico Mendes de Conservação da Biodiversidade - ICMBio

CPF/CNPJ: 08.829.974/0002-75

Local de atendimento:

Endereço: 4GVP+2M Terra Santa, Pará, S/N, Zona Rural, Porto Trombetas/PA. CEP: 68285-000.

Vistoria Veicular:

Modelo: 120 - FIAT	Ano Fab / Modelo: 1979/1980	Categoria: Passeio e Utilitário
Local armazenamento: ICMBio - Base Pataúá NGL Trombetas Pará/PR	Tipo Veículo: Veículos	
Placa: JWK8139	UF/Cidade Placa: AM/MANAUS-AM	
Nr Motor:	Nr Motor BIN:	Condições Motor: MOTOR SEM CADASTRO NA BIN
Nr Chassi: 100B1261001400241	Nr Chassi BIN: 100B1261001400241	Condições Chassi: CHASSI COM INÍCIO DE OXIDAÇÃO
Nr Cambio:	Nr Cambio BIN:	
Combustível:	Combustível BIN:	
Cor:	Cor BIN:	
Tem KIT GNV: Não		

Leilão:

Leilão: Instituto Chico Mendes de Conservação da Biodiversidade (ICMBio)

Responsável: Anderson Lopes de Paula

Observação:

CABINE TODA DETERIORADA, SEM ACESSO AO COMPARTIMENTO DO MOTOR E PLAQUETA.
SUCATA IRRECUPERAVEL.



IDENTIFICAÇÃO LOTE



CHASSI



CHASSI DESCARACTERIZADO



FRENTE



TRASEIRA



PLACA CORTADA



PLACA



CHECKLIST

ID Vistoria: 00001934

Placa: JWK8139

Data Impressão: 04/03/2026 17:44

Nr Motor:

Nr Chassi: 100B1261001400241

LEGENDA DOS ÍCONES DO CHECKLIST SELECIONADO PELO VISTORIADOR



OK



ATENÇÃO



APROVADO COM APONTAMENTO



APRESENTA PROBLEMA



CHECKLIST | FICHA DE INSPEÇÃO VEICULAR (FIV):

Acessórios

Chave Reserva:	Não Ok	Macaco:	Não Ok
Chave de Roda:	Não Ok	Tapetes:	Não Ok
Acendedor Cigarro:	Não Ok	Frisos:	Não Ok
Chave Original:	Não Ok	Antena:	Não Ok
Rodas/Calotas:	Não Ok	Retrovisor L.D.:	Não Ok
Retrovisor L.E.:	Não Ok		

Interna

Volante:	Não Ok	Banco Dianteiro Esquerdo:	Não Ok
Banco Dianteiro Direito:	Não Ok	Banco Traseiro:	Não Ok
Painel:	Não Ok	Câmbio:	Não Ok
Chave de Seta:	Não Ok	Cinta de Segurança D.D.:	Não Ok
Cinto de Segurança T.D.:	Não Ok	Cinto de segurança D.E.:	Não Ok
Cinto de Segurança T.E.:	Não Ok	Cinta de Segurança Central:	Não Ok
Forro de Teto:	Não Ok	Forro da Porta D.E.:	Não Ok
Forro da Porta D.D.:	Não Ok	Forro da Porta T.D.:	Não Ok
Forro da porta T.E.:	Não Ok	Forro do Porta Malas:	Não Ok
Bagagito:	Não Ok		



CONSULTAS VEICULARES

ID Vistoria: 00001934

Placa: JWK8139

Data Impressão: 04/03/2026 17:44

Nr Motor:

Nr Chassi: 100B1261001400241

Base de Dados

1 - BIN ESTADUAL

2 - BIN FEDERAL



Bin Estadual - Restrições



Bin Estadual - Débitos e Multas do Veículo



Bin Estadual - Restrições do Proprietário



Bin Federal - Restrições



SENATRAN - Restrições



Multas Federais



BIN ESTADUAL

VEÍCULO NÃO ENCONTRADO NAS BASES CONSULTADAS.



BIN FEDERAL

Tipo Consulta	BIN FEDERAL	Situação	EM CIRCULACAO
Placa	JWK8139	Renavam	00145755487
Chassi	100B1261001400241	Remarcação Chassi	NORMAL
Município	MANAUS	UF	AM
Tipo	CAMINHAO	Categoria	NAO ATRIBUIDO
Marca Modelo	FIAT/FIAT/FIAT 120	Ano Fab	1979
Ano Mod	1980	Procedência Veículo	NACIONAL
Montagem	COMPLETA	Nr Carroceria	INEXISTENTE
Cor	BRANCA	CPF/CNPJ Proprietário	7*****



BIN FEDERAL - Restrições:



Situação	EM CIRCULACAO	Restrição Judicial	NADA CONSTA
Restrição RFB	NADA CONSTA		



RENAJUD (CORTESIA):



RENAJUD	NADA CONSTA
---------	-------------



Débitos / Multas

*Para sua total segurança, favor conferir débitos e multas diretamente ao SENATRAN: <https://portalservicos.senatran.serpro.gov.br>.



FOTOS DO VEÍCULO

ID Vistoria: 00001934

Placa: JWK8139

Data Impressão: 04/03/2026 17:44

Nr Motor:

Nr Chassi: 100B1261001400241

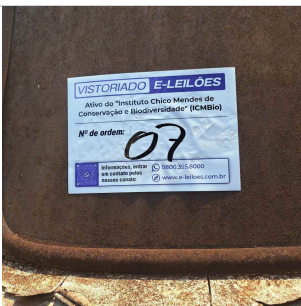

IDENTIFICAÇÃO LOTE



FRENTE

CHASSI



TRASEIRA

CHASSI DESCARACTERIZADO



PLACA CORTADA



MOTOR COMPARTIMENTO



MOTOR



DIANTEIRA DIAGONAL ESQUERDA



TETO

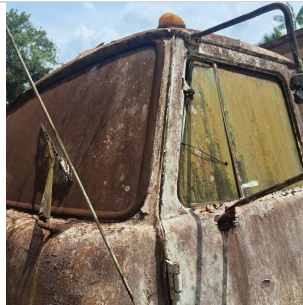

COLUNA DIANTEIRA ESQ

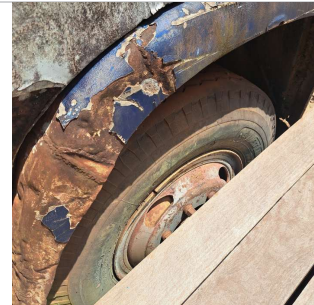

PNEU DIANTEIRO ESQUERDO



LATERAL ESQUERDA



COLUNA TRASEIRA ESQ



PNEU TRASEIRO ESQUERDO



PLACA



TRASEIRA DIAGONAL DIREITA

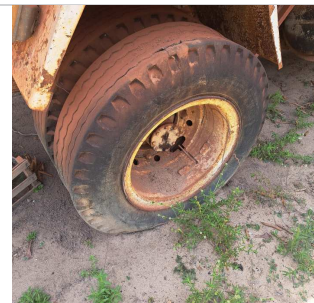

PNEU TRASEIRO DIREITO



COLUNA TRASEIRA DIR



LATERAL DIREITA



DIANTEIRA DIAGONAL DIREITA



COLUNA DIANTEIRA DIR



INTERIOR

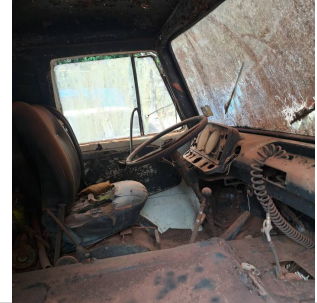

INTERIOR 02



INTERIOR 03



INTERIOR 04



ADICIONAL 01



ADICIONAL 02



ADICIONAL 03



ADICIONAL 04

ID Vistoria: 00001934

Placa: JWK8139

Data Impressão: 04/03/2026 17:44

Nr Motor:

Nr Chassi: 100B1261001400241

Vistoria Financeira:

Valor Avaliado: R\$ 1.200,00

Valor FIPE: R\$ 0,00

Depreciação (%): 0,00%

Valor Depreciado: R\$ 1.200,00

Totais:

Sub-Total: 1.200,00

Depreciação Forçada(%): 0,00%

Valor Final Avaliado: R\$ 1.200,00

A seguir são descritas as regras e orientações aplicáveis ao serviço contratado; às quais, você manifesta ciência e anuência expressas e sem reservas, tendo validade e eficácia equivalentes a qualquer acordo, a sua observância e cumprimento será exigível a todos os usuários:

1. O Laudo Preventivo possui caráter **APENAS INFORMATIVO E CONSIDERA-SE UMA ANÁLISE PRÉVIA E PREVENTIVA DO AUTOMÓVEL** em questão, a partir de análises estruturais do veículo e consulta a bancos de dados públicos e privados oficiais; a fim de dar guarida ao CONTRATANTE na tomada de decisões relativas ao automóvel vistoriado.
2. Em hipótese alguma o Laudo Preventivo substitui a vistoria oficial de identificação veicular que é realizada exclusivamente pelos órgãos e entidades executivos de trânsito dos estados e Distrito Federal, ou inspeções outras de institutos de criminalística; e que são obrigatórias nos termos do Código de Trânsito Brasileiro e resoluções do CONTRAN.
3. As informações contidas neste Laudo Preventivo e caracterizadas como "LAUDO PREVENTIVO DE VISTORIA VEICULAR" e "CHECKLIST" e "FOTOS" correspondem às análises físicas do veículo existentes no momento da verificação realizada pelo Vistoriador. A validade restringe-se ao exato momento do exame, em razão do que a 'E-LEILÕES *Vistoria' não se responsabiliza por modificações posteriores sofridas pelo veículo, tais como danos no chassi, mudanças de motor, mudança de câmbio, etc.
4. As informações contidas neste Laudo Preventivo e caracterizadas como "CONSULTAS VEICULARES" correspondem ao resultado de consultas a banco de dados públicos e privados oficiais e relacionados ao veículo e que estejam disponíveis no momento da consulta pelo vistoriador.
5. As informações obtidas em bancos de dados públicos podem não estar atualizadas simultaneamente ao momento da consulta, situação que independe da gerência da 'E-LEILÕES *Vistoria' e fornecedora do software gerenciador das consultas.
6. O CONTRATANTE do Laudo Preventivo tem ciência que o sistema de informações e banco de dados disponibilizados está sujeito a constantes alterações e atualizações pelos órgãos e departamentos oficiais, leiloeiros e/ou parceiros da iniciativa privada, sobre quais a 'E-LEILÕES *Vistoria' e fornecedora do software gerenciador das consultas não detém a propriedade das informações, limitando-se assim, a reproduzi-las fielmente, na forma como originariamente apresenta as tais bases consultadas, sendo que este Laudo Preventivo visa auxiliar o CONTRATANTE na obtenção das informações pretendidas.
7. A 'E-LEILÕES *Vistoria' e fornecedora do software gerenciador das consultas não possuem gerência e responsabilidade pelas informações inseridas nos bancos de dados consultados, e igualmente não se responsabilizam por perdas e danos em caso da não confirmação da informação junto a estes fornecedores gestores e/ou a utilização das informações disponibilizadas em laudos, certidões, vistorias ou documentos assemelhados.

Orientações:

1. Favor nas consultas BIN confirmar débitos, restrições no site do DETRAN do estado, SNG. Favor consultar na Base Federal (Senatran) e Estadual (DETRAN's dos estados que o veículo já pertenceu) possíveis sinistros apontados em CSV (Certificado de Segurança Veicular). E possível apontamento de CSV na observação da CRV.
2. Consultas BIN sujeito à alterações e/ou atualizações até o final do expediente sem validade como quitação de débitos para compra do veículo.



E-LEILÕES *Vistoria
Vistoriador: João Marcos Silva Martins

Data: ____/____/____