



LAUDO DE VISTORIA VEÍCULAR

SUCATA APROVEITÁVEL

Numeração: 00001932

FUSCA 1600 - VOLKSWAGEN



Vistoriador: João Marcos Silva Martins

Data Impressão: 04/03/2026 17:45

Data Vistoria: 29/10/2025 16:10

Cliente:

Nome: Instituto Chico Mendes de Conservação da Biodiversidade - ICMBio

CPF/CNPJ: 08.829.974/0002-75

Local de atendimento:

Endereço: 4GVP+2M Terra Santa, Pará, S/N, Zona Rural, Porto Trombetas/PA. CEP: 68285-000.

Vistoria Veicular:

Modelo: FUSCA 1600 - VOLKSWAGEN	Ano Fab / Modelo: 1993/1994	Categoria: Passeio e Utilitário
Local armazenamento: ICMBio - Base Pataúá NGI Trombetas Pará/PR	Tipo Veículo: Veículos	
Placa: KAY2021	UF/Cidade Placa: GO/GOIANIA-GO	
Nr Motor: UFA002939	Nr Motor BIN: UFA002939	Condições Motor: OK - Caracteres dentro dos padrões originais de fabricação. Sem vestígios de adulteração.
Nr Chassi: 9BWZZZ11ZPP005879	Nr Chassi BIN: 9BWZZZ11ZPP005879	Condições Chassi: OK - NIV (chassi) - Caracteres dentro dos padrões originais de fabricação.
Nr Cambio:	Nr Cambio BIN:	
Combustível:	Combustível BIN:	
Cor:	Cor BIN: Branca	
Tem KIT GNV: Não		

Leilão:

Leilão: Instituto Chico Mendes de Conservação da Biodiversidade (ICMBio)

Responsável: Anderson Lopes de Paula

Observação:

SUCATA INSERVIVEL.
NÂMERO MOTOR E CHASSI OK.



IDENTIFICAÇÃO LOTE



CHASSI



CHASSI DESCARACTERIZADO



FRENTE

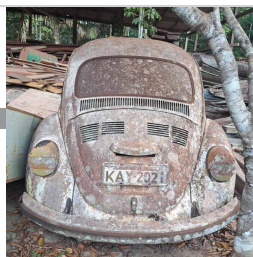

TRASEIRA



PLACA CORTADA



PLACA



CHECKLIST

ID Vistoria: 00001932

Placa: KAY2021

Data Impressão: 04/03/2026 17:45

Nr Motor: UFA002939

Nr Chassi: 9BWZZZ11ZPP005879

LEGENDA DOS ÍCONES DO CHECKLIST SELECIONADO PELO VISTORIADOR



OK



ATENÇÃO



APROVADO COM APONTAMENTO



APRESENTA PROBLEMA



CHECKLIST | FICHA DE INSPEÇÃO VEICULAR (FIV):

Estado Geral Do Veículo

Parachoque Dianteiro:	OK	Parachoque Traseiro:	OK
Farol Direito:	Avariado	Farol Esquerdo:	Avariado
Parabrisa Dianteiro:	OK	Capô:	OK
Teto:	OK	Retrovisor Lado Direito:	Avariado
Retrovisor Lado Esquerdo:	Avariado	Porta Dianteira Direita:	OK
Porta Dianteira Esquerda:	OK	Porta Malas:	OK
Vidro Da Porta Dianteira Direita:	OK	Vidro Da Porta Dianteira Esquerda:	OK



CONSULTAS VEICULARES

ID Vistoria: 00001932

Placa: KAY2021

Data Impressão: 04/03/2026 17:45

Nr Motor: UFA002939

Nr Chassi: 9BWZZZ11ZPP005879

Base de Dados

1 - BIN ESTADUAL

2 - BIN FEDERAL

Bin Estadual - Atenção para as Restrições

Bin Estadual - Atenção para os Débitos e Multas do Veículo

Bin Estadual - Restrições do Proprietário

Bin Federal - Atenção para as Restrições

SENATRAN - Restrições

Multas Federais

BIN ESTADUAL

Situação do veículo	EM CIRCULACAO	Tipo	AUTOMOVEL
Placa	KAY2021	Renavam	00616009291
Chassi	9BWZZZ11ZPP005879	Situação Chassi	NORMAL
Nr Motor	UFA002939	Categoria	OFICIAL
Marca	VOLKSWAGEN	Modelo	FUSCA 1600
Ano Fab.	1993	Ano Mod.	1994
Cor	BRANCA	Combustível	GASOLINA
UF	GO	Município	GOIANIA-GO
Espécie	PASSAGEIRO	Potência	59
Procedência Veículo	NACIONAL	Carroceria	NAO APLICAVEL
Cilindradas	1600		

Comunicação de Venda

Indicador Comun. Venda	NÃO INFORMADO	Data Inclusao Venda	NÃO INFORMADO
------------------------	---------------	---------------------	---------------

Débitos e Multas:

Déb IPVA	NAO EXISTE DEBITO DE IPVA	Débito DPVAT	NAO EXISTE DEBITO DE DPVAT
Déb Licenc	EXISTE DEBITO LICENCIAMENTO: R\$ 332,94	Débito Multas	NAO EXISTE DEBITO DE MULTAS
Valor Débito Licenc	332,94		

ATENÇÃO: *Débitos e restrições favor confirmar consulta diretamente ao DETRAN do estado, SNG e documento CRV.

Restrições:

Situação do veículo	EM CIRCULACAO	Restrição 1	RESTRICAO ADMINISTRATIVA: RESTRICAO ADMINISTRATIVA
Restrição 2	OUTRAS RESTRICOES: RES ADM	Restrição 3	OUTRAS RESTRICOES: RESTRICAO ADMINISTRATIVA
Restrição Financeira	NADA CONSTA	Restrição Furto	NADA CONSTA
Restrição RENAJUD	NADA CONSTA		

BIN FEDERAL

Tipo Consulta	BIN FEDERAL	Situação	EM CIRCULACAO
Placa	KAY2021	Renavam	00616009291
Chassi	9BWZZZ11ZPP005879	Remarcação Chassi	NORMAL
Nr Motor	UFA002939	Município	GOIANIA
UF	GO	Tipo	AUTOMOVEL
Categoria	PASSAGEIRO	Marca Modelo	VW/VW/FUSCA 1600

Ano Fab	1993	Ano Mod	1994
Procedência Veículo	NACIONAL	Montagem	COMPLETA
Nr Carroceria	INEXISTENTE	Combustível	GASOLINA
Cilindradas	1600	Cor	BRANCA
Potência	59	CPF/CNPJ Faturado	01104751000110
UF Faturamento	GO		

BIN FEDERAL - Restrições:

Situação	EM CIRCULACAO	Restrição 1	RESTRICAO ADMINISTRATIVA
Restrição Judicial	NADA CONSTA	Restrição RFB	NADA CONSTA

RENAJUD (CORTESIA):

RENAJUD	NADA CONSTA
---------	-------------

Débitos / Multas

*Para sua total segurança, favor conferir débitos e multas diretamente ao SENATRAN: <https://portalservicos.senatran.serpro.gov.br>.

FOTOS DO VEÍCULO

ID Vistoria: 00001932

Placa: KAY2021

Data Impressão: 04/03/2026 17:45

Nr Motor: UFA002939

Nr Chassi: 9BWZZ11ZPP005879



IDENTIFICAÇÃO LOTE



CHASSI



CHASSI DESCARACTERIZADO



FRENTE

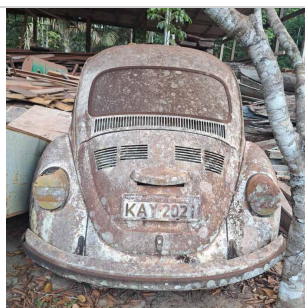

TRASEIRA



PLACA CORTADA

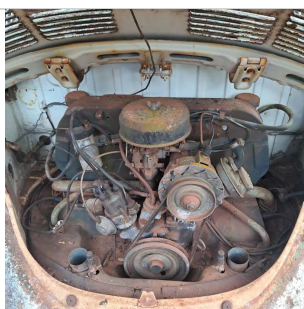

MOTOR COMPARTIMENTO



MOTOR

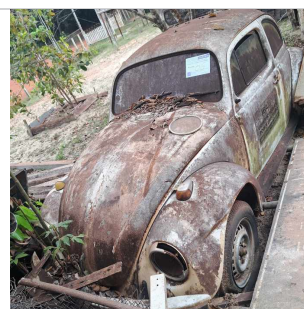

DIANTEIRA DIAGONAL ESQUERDA



TETO



COLUNA DIANTEIRA ESQ



PNEU DIANTEIRO ESQUERDO



LATERAL ESQUERDA



COLUNA TRASEIRA ESQ



PNEU TRASEIRO ESQUERDO



PLACA



TRASEIRA DIAGONAL DIREITA



PNEU TRASEIRO DIREITO



COLUNA TRASEIRA DIR



LATERAL DIREITA



DIANTEIRA DIAGONAL DIREITA



COLUNA DIANTEIRA DIR



INTERIOR



INTERIOR 02



ID Vistoria: 00001932

Placa: KAY2021

Data Impressão: 04/03/2026 17:45

Nr Motor: UFA002939

Nr Chassi: 9BWZZZ11ZPP005879

Vistoria Financeira:Valor Avaliado: **R\$ 320,00**Valor FIPE: **R\$ 0,00**Depreciação (%): **0,00%**Valor Depreciado: **R\$ 320,00****Totais:**Sub-Total: **320,00**Depreciação Forçada(%): **0,00%**Valor Final Avaliado: **R\$ 320,00**

A seguir são descritas as regras e orientações aplicáveis ao serviço contratado; às quais, você manifesta ciência e anuência expressas e sem reservas, tendo validade e eficácia equivalentes a qualquer acordo, a sua observância e cumprimento será exigível a todos os usuários:

1. O Laudo Preventivo possui caráter **APENAS INFORMATIVO E CONSIDERA-SE UMA ANÁLISE PRÉVIA E PREVENTIVA DO AUTOMÓVEL** em questão, a partir de análise estruturais do veículo e consulta a bancos de dados públicos e privados oficiais; a fim de dar guarida ao CONTRATANTE na tomada de decisões relativas ao automóvel vistoriado.
2. Em hipótese alguma o Laudo Preventivo substitui a vistoria oficial de identificação veicular que é realizada exclusivamente pelos órgãos e entidades executivos de trânsito dos estados e Distrito Federal, ou inspeções outras de institutos de criminalística; e que são obrigatórias nos termos do Código de Trânsito Brasileiro e resoluções do CONTRAN.
3. As informações contidas neste Laudo Preventivo e caracterizadas como "LAUDO PREVENTIVO DE VISTORIA VEICULAR" e "CHECKLIST" e "FOTOS" correspondem às análises físicas do veículo existentes no momento da verificação realizada pelo Vistoriador. A validade restringe-se ao exato momento do exame, em razão do que a 'E-LEILÕES *Vistoria' não se responsabiliza por modificações posteriores sofridas pelo veículo, tais como danos no chassi, mudanças de motor, mudança de câmbio, etc.
4. As informações contidas neste Laudo Preventivo e caracterizadas como "CONSULTAS VEICULARES" correspondem ao resultado de consultas a banco de dados públicos e privados oficiais e relacionados ao veículo e que estejam disponíveis no momento da consulta pelo vistoriador.
5. As informações obtidas em bancos de dados públicos podem não estar atualizadas simultaneamente ao momento da consulta, situação que independe da gerência da 'E-LEILÕES *Vistoria' e fornecedora do software gerenciador das consultas.
6. O CONTRATANTE do Laudo Preventivo tem ciência que o sistema de informações e banco de dados disponibilizados está sujeito a constantes alterações e atualizações pelos órgãos e departamentos oficiais, leiloeiros e/ou parceiros da iniciativa privada, sobre quais a 'E-LEILÕES *Vistoria' e fornecedora do software gerenciador das consultas não detém a propriedade das informações, limitando-se assim, a reproduzi-las fielmente, na forma como originariamente apresentas as tais bases consultadas, sendo que este Laudo Preventivo visa auxiliar o CONTRATANTE na obtenção das informações pretendidas.
7. A 'E-LEILÕES *Vistoria' e fornecedora do software gerenciador das consultas não possuem gerência e responsabilidade pelas informações inseridas nos bancos de dados consultados, e igualmente não se responsabilizam por perdas e danos em caso da não confirmação da informação junto a estes fornecedores gestores e/ou a utilização das informações disponibilizadas em laudos, certidões, vistorias ou documentos assemelhados.

Orientações:

1. Favor nas consultas BIN confirmar débitos, restrições no site do DETRAN do estado, SNG. Favor consultar na Base Federal (Senatran) e Estadual (DETRAN's dos estados que o veículo já pertenceu) possíveis sinistros apontados em CSV (Certificado de Segurança Veicular). E possível apontamento de CSV na observação da CRV.
2. Consultas BIN sujeito à alterações e/ou atualizações até o final do expediente sem validade como quitação de débitos para compra do veículo.

E-LEILÕES *Vistoria
Vistoriador: João Marcos Silva Martins

Data: ____/____/____