



### LAUDO DE VISTORIA VEÍCULAR

SUCATA APROVEITÁVEL

Numeração: 00001930

L200 4X4 GL - MITSUBISHI



Vistoriador: João Marcos Silva Martins

Data Impressão: 04/03/2026 17:46

Data Vistoria: 29/10/2025 16:12

#### Cliente:

Nome: Instituto Chico Mendes de Conservação da Biodiversidade - ICMBio

CPF/CNPJ: 08.829.974/0002-75

#### Local de atendimento:

Endereço: 4GVP+2M Terra Santa, Pará, S/N, Zona Rural, Porto Trombetas/PA. CEP: 68285-000.

#### Vistoria Veicular:

Modelo: L200 4X4 GL - MITSUBISHI	Ano Fab / Modelo: 2000/2001	Categoria: Passeio e Utilitário
Local armazenamento: ICMBio - Base Patauá   NGI Trombetas   Pará/PR	Tipo Veículo: Veículos	
Placa: KEF6618	UF/Cidade Placa: GO/GOIANIA-GO	
Nr Motor: 4D56KB9158	Nr Motor BIN: 4D56KB9158	Condições Motor: OK - Caracteres dentro dos padrões originais de fabricação. Sem vestígios de adulteração.
Nr Chassi: 93XJNK3401CY09204	Nr Chassi BIN: 93XJNK3401CY09204	Condições Chassi: CHASSI COM INÍCIO DE OXIDAÇÃO
Nr Cambio:	Nr Cambio BIN:	
Combustível:	Combustível BIN:	
Cor:	Cor BIN:	
Tem KIT GNV: Não		

#### Leilão:

Leilão: Instituto Chico Mendes de Conservação da Biodiversidade (ICMBio)

Responsável: Anderson Lopes de Paula

#### Observação:

VEICULO SE DETERIORANDO.  
SUCATA INSERVIVEL



IDENTIFICAÇÃO LOTE



CHASSI



CHASSI DESCARACTERIZADO



FRENTE



TRASEIRA

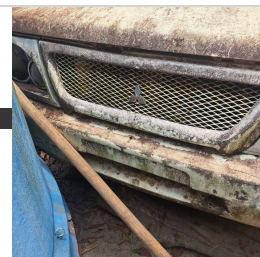

PLACA CORTADA



PLACA



## CHECKLIST

ID Vistoria: 00001930

Placa: KEF6618

Data Impressão: 04/03/2026 17:46

Nr Motor: 4D56KB9158

Nr Chassi: 93XJNK3401CY09204

### LEGENDA DOS ÍCONES DO CHECKLIST SELECIONADO PELO VISTORIADOR



OK



APROVADO COM APONTAMENTO



ATENÇÃO



APRESENTA PROBLEMA



## CHECKLIST | FICHA DE INSPEÇÃO VEICULAR (FIV):

### Estado Geral Do Veículo

Parachoque Dianteiro:	Avariado	Parachoque Traseiro:	Avariado
Farol Direito:	Avariado	Farol Esquerdo:	Avariado
Parabrisa Dianteiro:	OK	Capô:	Avariado
Teto:	OK	Retrovisor Lado Direito:	Avariado
Porta Dianteira Direita:	Avariado	Porta Dianteira Esquerda:	Avariado
Porta Traseira Direita:	Avariado	Porta Traseira Esquerda:	Avariado
Porta Malas:	Avariado	Vidro Da Porta Dianteira Direita:	OK
Vidro Da Porta Dianteira Esquerda:	OK	Vidro Traseiro Esquerdo:	OK
Vidro Traseiro Direito:	OK	Lanterna Traseira Direita:	OK
Lanterna Traseira Esquerda:	OK	Parabrisa Traseiro:	OK



## CONSULTAS VEICULARES

ID Vistoria: 00001930

Placa: KEF6618

Data Impressão: 04/03/2026 17:46

Nr Motor: 4D56KB9158

Nr Chassi: 93XJNK3401CY09204

### Base de Dados

1 - BIN FEDERAL

Bin Federal - Restrições

SENATRAN - Restrições

Multas Federais

### BIN FEDERAL

Tipo Consulta	BIN FEDERAL	Situação	EM CIRCULACAO
Placa	KEF6618	Renavam	00748247572
Chassi	93XJNK3401CY09204	Remarcação Chassi	NORMAL
Nr Motor	4D56KB9158	Município	GOIANIA
UF	GO	Tipo	CAMINHONETE
Categoria	CARGA	Marca Modelo	MINICAMION/MMC/L200 4X4 GL
Ano Fab	2000	Ano Mod	2001
Procedência Veículo	NACIONAL	Montagem	COMPLETA
Nr Carroceria	1CY09204	Nr Eixos	2
Nr Eixo Traseiro	1CY09204	Combustível	DIESEL
Cilindradas	2477	Cor	BRANCA
Potência	87	Capacidade Passageiros	5
CMT	480	CPF/CNPJ Faturado	02576290000141
UF Faturamento	GO	CPF/CNPJ Proprietário	0*****

### BIN FEDERAL - Restrições:

Situação	EM CIRCULACAO	Restrição Judicial	NADA CONSTA
Restrição RFB	NADA CONSTA		

### RENAJUD (CORTESIA):

RENAJUD	NADA CONSTA
---------	-------------

### Débitos / Multas

\*Para sua total segurança, favor conferir débitos e multas diretamente ao SENATRAN: <https://portalservicos.senatran.serpro.gov.br>.



## FOTOS DO VEÍCULO

ID Vistoria: 00001930

Placa: KEF6618

Data Impressão: 04/03/2026 17:46

Nr Motor: 4D56KB9158

Nr Chassi: 93XJNK3401CY09204



IDENTIFICAÇÃO LOTE



CHASSI



CHASSI DESCARACTERIZADO



FRENTE



TRASEIRA



PLACA CORTADA



MOTOR COMPARTIMENTO



MOTOR



DIANTEIRA DIAGONAL ESQUERDA



TETO



COLUNA DIANTEIRA ESQ



PNEU DIANTEIRO ESQUERDO



LATERAL ESQUERDA



COLUNA TRASEIRA ESQ



PNEU TRASEIRO ESQUERDO



PLACA



TRASEIRA DIAGONAL DIREITA



PNEU TRASEIRO DIREITO



COLUNA TRASEIRA DIR



COLUNA DIANTEIRA DIR

LATERAL DIREITA



INTERIOR

DIANTEIRA DIAGONAL DIREITA



INTERIOR 02



INTERIOR 03



INTERIOR 04



INTERIOR 05



ADICIONAL 01

ID Vistoria: 00001930

Placa: KEF6618

Data Impressão: 04/03/2026 17:46

Nr Motor: 4D56KB9158

Nr Chassi: 93XJNK3401CY09204

**Vistoria Financeira:**Valor Avaliado: **R\$ 600,00**Valor FIPE: **R\$ 0,00**Depreciação (%): **0,00%**Valor Depreciado: **R\$ 600,00****Totais:**Sub-Total: **600,00**Depreciação Forçada(%): **0,00%**Valor Final Avaliado: **R\$ 600,00**

A seguir são descritas as regras e orientações aplicáveis ao serviço contratado; às quais, você manifesta ciência e anuência expressas e sem reservas, tendo validade e eficácia equivalentes a qualquer acordo, a sua observância e cumprimento será exigível a todos os usuários:

1. O Laudo Preventivo possui caráter **APENAS INFORMATIVO E CONSIDERA-SE UMA ANÁLISE PRÉVIA E PREVENTIVA DO AUTOMÓVEL** em questão, a partir de análises estruturais do veículo e consulta a bancos de dados públicos e privados oficiais; a fim de dar guarida ao CONTRATANTE na tomada de decisões relativas ao automóvel vistoriado.
2. Em hipótese alguma o Laudo Preventivo substitui a vistoria oficial de identificação veicular que é realizada exclusivamente pelos órgãos e entidades executivos de trânsito dos estados e Distrito Federal, ou inspeções outras de institutos de criminalística; e que são obrigatórias nos termos do Código de Trânsito Brasileiro e resoluções do CONTRAN.
3. As informações contidas neste Laudo Preventivo e caracterizadas como "LAUDO PREVENTIVO DE VISTORIA VEICULAR" e "CHECKLIST" e "FOTOS" correspondem às análises físicas do veículo existentes no momento da verificação realizada pelo Vistoriador. A validade restringe-se ao exato momento do exame, em razão do que a 'E-LEILÕES \*Vistoria' não se responsabiliza por modificações posteriores sofridas pelo veículo, tais como danos no chassi, mudanças de motor, mudança de câmbio, etc.
4. As informações contidas neste Laudo Preventivo e caracterizadas como "CONSULTAS VEICULARES" correspondem ao resultado de consultas a banco de dados públicos e privados oficiais e relacionados ao veículo e que estejam disponíveis no momento da consulta pelo vistoriador.
5. As informações obtidas em bancos de dados públicos podem não estar atualizadas simultaneamente ao momento da consulta, situação que independe da gerência da 'E-LEILÕES \*Vistoria' e fornecedora do software gerenciador das consultas.
6. O CONTRATANTE do Laudo Preventivo tem ciência que o sistema de informações e banco de dados disponibilizados está sujeito a constantes alterações e atualizações pelos órgãos e departamentos oficiais, leiloeiros e/ou parceiros da iniciativa privada, sobre quais a 'E-LEILÕES \*Vistoria' e fornecedora do software gerenciador das consultas não detém a propriedade das informações, limitando-se assim, a reproduzi-las fielmente, na forma como originariamente apresenta as tais bases consultadas, sendo que este Laudo Preventivo visa auxiliar o CONTRATANTE na obtenção das informações pretendidas.
7. A 'E-LEILÕES \*Vistoria' e fornecedora do software gerenciador das consultas não possuem gerência e responsabilidade pelas informações inseridas nos bancos de dados consultados, e igualmente não se responsabilizam por perdas e danos em caso da não confirmação da informação junto a estes fornecedores gestores e/ou a utilização das informações disponibilizadas em laudos, certidões, vistorias ou documentos assemelhados.

**Orientações:**

1. Favor nas consultas BIN confirmar débitos, restrições no site do DETRAN do estado, SNG. Favor consultar na Base Federal (Senatran) e Estadual (DETRAN's dos estados que o veículo já pertenceu) possíveis sinistros apontados em CSV (Certificado de Segurança Veicular). E possível apontamento de CSV na observação da CRV.
2. Consultas BIN sujeito à alterações e/ou atualizações até o final do expediente sem validade como quitação de débitos para compra do veículo.



\_\_\_\_\_  
E-LEILÕES \*Vistoria  
Vistoriador: João Marcos Silva Martins

Data: \_\_\_\_/\_\_\_\_/\_\_\_\_