



LAUDO DE VISTORIA VEÍCULAR

CONSERVAÇÃO RUIM

Numeração: 00002423

VW GOLF GLX - VOLKSWAGEN

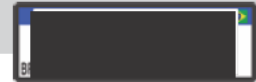

Vistoriador: Anderson Freitas

Data Impressão: 17/03/2026 18:52

Data Vistoria: 16/03/2026 10:53

Cliente:

Nome: Secretaria Nacional de Políticas sobre Drogas e Gestão de Ativos SENAD

CPF/CNPJ: 02.645.310/0001-99

Local de atendimento:

Endereço: R. ANTÔNIO APARECIDO FERRZ, 1550, JARDIM NOVA MANCHESTER, SOROCABA/SP. CEP: 18052-280.

Complemento: DEPOSITO da POLICIA FEDERAL / SOROCABA-SP / JOÃO -

Vistoria Veicular:

OSA: 163

Modelo: VW GOLF GLX - VOLKSWAGEN

Ano Fab / Modelo: 1995/1995

Categoria: Passeio e Utilitário

Local armazenamento: DEPOSITO da POLICIA FEDERAL / SOROCABA-SP

Tipo Veículo: Veículos

Placa

UF/Cidade Placa:
SP/JUNDIAI-SP

Nr Motor: ADC030550

Nr Motor BIN:
ADC030550

Condições Motor: OK - Caracteres dentro dos padrões originais de fabricação. Sem vestígios de adulteração.

Nr Chassi: 3VW1931HLSM314993

Nr Chassi BIN:
3VW1931HLSM314993

Condições Chassi: OK - NIV (chassi) - Caracteres dentro dos padrões originais de fabricação.

Nr Cambio:

Nr Cambio BIN:

Combustível:

Combustível BIN:

Cor:

Cor BIN: Preto

Tem KIT GNV: Não

Órgão Apreensor: Polícia Federal

Leilão:

Leilão: Secretária Nacional de Políticas sobre Drogas e Gestão de Ativos SENAD

Responsável:

Observação:

VEICULO COM BASTANTE AVARIAS



CHASSI



FRENTE



TRASEIRA



CHECKLIST

ID Vistoria: 00002423

Placa: [REDACTED]

Data Impressão: 17/03/2026 18:52

Nr Motor: ADC030550

Nr Chassi: 3VW1931HLSM314993

LEGENDA DOS ÍCONES DO CHECKLIST SELECIONADO PELO VISTORIADOR



APROVADO COM APONTAMENTO



ATENÇÃO



APRESENTA PROBLEMA



CHECKLIST | FICHA DE INSPEÇÃO VEICULAR (FIV):

Estado Geral Do Veículo

Parachoque Dianteiro:	Avariado	Farol Direito:	OK
Farol Esquerdo:	OK	Parabrisa Dianteiro:	OK
Capô:	OK	Teto:	OK
Retrovisor Lado Direito:	Avariado	Retrovisor Lado Esquerdo:	OK
Porta Dianteira Direita:	OK	Porta Dianteira Esquerda:	OK
Porta Traseira Direita:	OK	Porta Traseira Esquerda:	OK
Porta Malas:	OK	Vidro Da Porta Dianteira Direita:	OK
Vidro Da Porta Dianteira Esquerda:	OK	Vidro Traseiro Esquerdo:	OK
Vidro Traseiro Direito:	OK	Lanterna Traseira Direita:	OK
Lanterna Traseira Esquerda:	OK	Parabrisa Traseiro:	OK
Chave de Rodas:	N/A	Macaco:	N/A
Triângulo:	N/A	Bancos Dianteiros:	Avariado
Bancos Traseiros:	Avariado	Forração Do Teto:	Avariado
Forração Interna:	Avariado	Pedais:	OK
Volante:	OK	Alavanca da Marcha:	OK
Painel de Instrumentos:	OK	Pneus Dianteiros:	Avariado
Pneus Traseiros:	Avariado	Rodas Traseiras:	OK
Estepe:	Avariado	Rodas Dianteiras:	OK
Condição de locomoção:	N/A	Veiculo Blindado:	NÃO



Retrovisor Lado Direito:

Avariado



CONSULTAS VEICULARES

ID Vistoria: 00002423

Placa: [REDACTED]

Data Impressão: 17/03/2026 18:52

Nr Motor: ADC030550

Nr Chassi: 3VW1931HLSM314993

Base de Dados

1 - BIN ESTADUAL

Bin Estadual - Atenção para as Restrições

Bin Estadual - Atenção para os Débitos e Multas do Veículo

Bin Estadual - Restrições do Proprietário

BIN ESTADUAL

Situação do veículo	EM CIRCULACAO	Tipo	AUTOMOVEL
Placa	[REDACTED]	Renavam	00642268150
Chassi	3VW1931HLSM314993	Situação Chassi	NORMAL
Nr Motor	ADC030550	Categoria	PARTICULAR
Marca	VOLKSWAGEN	Modelo	VW GOLF GLX
Ano Fab.	1995	Ano Mod.	1995
Cor	PRETA	Combustível	GASOLINA
UF	SP	Município	JUNDIAI-SP
Espécie	PASSAGEIRO	Potência	115
Procedência Veículo	ESTRANGEIRO		

Comunicação de Venda

Indicador Comun. Venda	NÃO INFORMADO	Data Inclusao Venda	NÃO INFORMADO
------------------------	---------------	---------------------	---------------

Débitos e Multas:

Déb IPVA	NAO EXISTE DEBITO DE IPVA	Débito DPVAT	NAO EXISTE DEBITO DE DPVAT
Déb Licenc	EXISTE DEBITO LICENCIAMENTO: R\$ 1.064,19	Débito Multas	EXISTEM MULTAS: R\$ 709,58
Valor Débito Licenc	1.064,19	Valor Débito Multa	709,58

ATENÇÃO: *Débitos e restrições favor confirmar consulta diretamente ao DETRAN do estado, SNG e documento CRV.

Proprietários:

CPF CNPJ Proprietario	5*****	Proprietário	A***** A***** M***** P*****
-----------------------	--------	--------------	-----------------------------

Restrições:

Situação do veículo	EM CIRCULACAO	Restrição 1	COMUNICADO DE VENDAS REGISTRADO
Restrição 2	OUTRAS RESTRICOES: COMUNICACAO DE VENDA	Restrição 3	OUTRAS RESTRICOES: INTENCAO DE VENDA
Restrição Financeira	NADA CONSTA	Restrição Furto	NADA CONSTA
Restrição RENAJUD	NADA CONSTA		



FOTOS DO VEÍCULO

ID Vistoria: 00002423

Placa: [REDACTED]

Data Impressão: 17/03/2026 18:52

Nr Motor: ADC030550

Nr Chassi: 3VW1931HLSM314993



CHASSI



FRENTE



TRASEIRA



MOTOR COMPARTIMENTO



MOTOR



DIANTEIRA DIAGONAL ESQUERDA



COLUNA DIANTEIRA ESQ



PNEU DIANTEIRO ESQUERDO



COLUNA TRASEIRA ESQ



PNEU TRASEIRO ESQUERDO



TRASEIRA DIAGONAL DIREITA



PNEU TRASEIRO DIREITO



LATERAL DIREITA



DIANTEIRA DIAGONAL DIREITA



COLUNA DIANTEIRA DIR

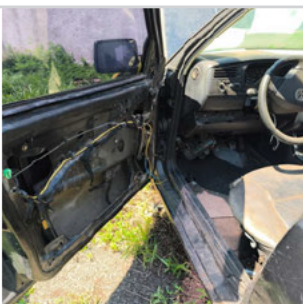

INTERIOR



INTERIOR 04

INTERIOR 02



INTERIOR 05

INTERIOR 03



ADICIONAL 01



ADICIONAL 02



ADICIONAL 03



ADICIONAL 04



ADICIONAL 05



ADICIONAL 06

ID Vistoria: 00002423

Placa: [REDACTED]

Data Impressão: 17/03/2026 18:52

Nr Motor: ADC030550

Nr Chassi: 3VW1931HLSM314993

Vistoria Financeira:

Valor Avaliado: R\$ 9.200,00

Valor FIPE: R\$ 0,00

Depreciação (%): 70,00%

Valor Depreciado: R\$ 2.760,00

Totais:

Sub-Total: 2.760,00

Depreciação Forçada(%): 0,00%

Valor Final Avaliado: R\$ 2.760,00

A seguir são descritas as regras e orientações aplicáveis ao serviço contratado; às quais, você manifesta ciência e anuência expressas e sem reservas, tendo validade e eficácia equivalentes a qualquer acordo, a sua observância e cumprimento será exigível a todos os usuários:

1. O Laudo Preventivo possui caráter **APENAS INFORMATIVO E CONSIDERA-SE UMA ANÁLISE PRÉVIA E PREVENTIVA DO AUTOMÓVEL** em questão, a partir de análises estruturais do veículo e consulta a bancos de dados públicos e privados oficiais; a fim de dar guarida ao CONTRATANTE na tomada de decisões relativas ao automóvel vistoriado.
2. Em hipótese alguma o Laudo Preventivo substitui a vistoria oficial de identificação veicular que é realizada exclusivamente pelos órgãos e entidades executivos de trânsito dos estados e Distrito Federal, ou inspeções outras de institutos de criminalística; e que são obrigatórias nos termos do Código de Trânsito Brasileiro e resoluções do CONTRAN.
3. As informações contidas neste Laudo Preventivo e caracterizadas como "LAUDO PREVENTIVO DE VISTORIA VEICULAR" e "CHECKLIST" e "FOTOS" correspondem às análises físicas do veículo existentes no momento da verificação realizada pelo Vistoriador. A validade restringe-se ao exato momento do exame, em razão do que a 'E-LEILÕES 'Vistoria' não se responsabiliza por modificações posteriores sofridas pelo veículo, tais como danos no chassi, mudanças de motor, mudança de câmbio, etc.
4. As informações contidas neste Laudo Preventivo e caracterizadas como "CONSULTAS VEICULARES " correspondem ao resultado de consultas a banco de dados públicos e privados oficiais e relacionados ao veículo e que estejam disponíveis no momento da consulta pelo vistoriador.
5. As informações obtidas em bancos de dados públicos podem não estar atualizadas simultaneamente ao momento da consulta, situação que independe da gerência da 'E-LEILÕES 'Vistoria' e fornecedora do software gerenciador das consultas.
6. O CONTRATANTE do Laudo Preventivo tem ciência que o sistema de informações e banco de dados disponibilizados está sujeito a constantes alterações e atualizações pelos órgãos e departamentos oficiais, leiloeiros e/ou parceiros da iniciativa privada, sobre quais a 'E-LEILÕES 'Vistoria' e fornecedora do software gerenciador das consultas não detém a propriedade das informações, limitando-se assim, a reproduzi-las fielmente, na forma como originariamente apresenta as tais bases consultadas, sendo que este Laudo Preventivo visa auxiliar o CONTRATANTE na obtenção das informações pretendidas.
7. A 'E-LEILÕES 'Vistoria' e fornecedora do software gerenciador das consultas não possuem gerência e responsabilidade pelas informações inseridas nos bancos de dados consultados, e igualmente não se responsabilizam por perdas e danos em caso da não confirmação da informação junto a estes fornecedores gestores e/ou a utilização das informações disponibilizadas em laudos, certidões, vistorias ou documentos assemelhados.

Orientações:

1. Favor nas consultas BIN confirmar débitos, restrições no site do DETRAN do estado, SNG. Favor consultar na Base Federal (Senatran) e Estadual (DETRAN's dos estados que o veículo já pertenceu) possíveis sinistros apontados em CSV (Certificado de Segurança Veicular). E possível apontamento de CSV na observação da CRV.
2. Consultas BIN sujeito à alterações e/ou atualizações até o final do expediente sem validade como quitação de débitos para compra do veículo.



E-LEILÕES 'Vistoria
Vistoriador: Anderson Freitas

Data: ____/____/____