



LAUDO DE VISTORIA VEÍCULAR

CONSERVADO

Numeração: 00002427

TUCSON GLSB - HYUNDAI

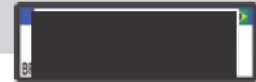

Vistoriador: Anderson Freitas

Data Impressão: 18/03/2026 18:51

Data Vistoria: 18/03/2026 16:35

Cliente:

Nome: Secretaria Nacional de Políticas sobre Drogas e Gestão de Ativos SENAD

CPF/CNPJ: 02.645.310/0001-99

Local de atendimento:

Endereço: Rua Oswaldo e Antunes, 723, Campininha, Araçoiaba da Serra/SP. CEP: 18190-000.

Vistoria Veicular:

OSA: 1728

Modelo: TUCSON GLSB - HYUNDAI

Ano Fab / Modelo: 2012/2013

Categoria: Passeio e Utilitário

Local armazenamento: Pátio Center Car Lico | Araçoiaba da Serra

Tipo Veículo: Veículos

Placa: [REDACTED]

UF/Cidade Placa:
SP/CABREUVA-SP

Nr Motor: F4GACW008313

Nr Motor BIN:
F4GACW008313

Condições Motor: OK - Caracteres dentro dos padrões originais de fabricação. Sem vestígios de adulteração.

Nr Chassi: 95PJN81EPDB054129

Nr Chassi BIN:
95PJN81EPDB054129

Condições Chassi: OK - NIV (chassi) - Caracteres dentro dos padrões originais de fabricação.

Nr Cambio:

Nr Cambio BIN:

Combustível:

Combustível BIN:

Cor:

Cor BIN:

Tem KIT GNV: Não

Órgão Apreensor: Polícia Civil

Leilão:

Leilão: Secretária Nacional de Políticas sobre Drogas e Gestão de Ativos SENAD

Responsável:

Observação:



CHASSI



FRENTE



TRASEIRA



PLACA



CHECKLIST

ID Vistoria: 00002427

Placa: [REDACTED]

Data Impressão: 18/03/2026 18:51

Nr Motor: F4GACW008313

Nr Chassi: 95PJN81EPDB054129

LEGENDA DOS ÍCONES DO CHECKLIST SELECIONADO PELO VISTORIADOR



OK
- APROVADO COM APONTAMENTO



ATENÇÃO



APRESENTA PROBLEMA



CHECKLIST | FICHA DE INSPEÇÃO VEICULAR (FIV):

Estado Geral Do Veículo

Parachoque Dianteiro:	Avariado	Farol Direito:	OK
Farol Esquerdo:	OK	Parabrisa Dianteiro:	OK
Capô:	OK	Teto:	OK
Retrovisor Lado Direito:	OK	Retrovisor Lado Esquerdo:	OK
Porta Dianteira Direita:	OK	Porta Dianteira Esquerda:	OK
Porta Traseira Direita:	OK	Porta Traseira Esquerda:	OK
Porta Malas:	OK	Vidro Da Porta Dianteira Direita:	OK
Vidro Da Porta Dianteira Esquerda:	OK	Vidro Traseiro Esquerdo:	OK
Vidro Traseiro Direito:	OK	Lanterna Traseira Direita:	OK
Lanterna Traseira Esquerda:	OK	Parabrisa Traseiro:	OK
Bancos Dianteiros:	Avariado	Bancos Traseiros:	OK
Forração Do Teto:	OK	Forração Interna:	OK
Pedais:	OK	Volante:	OK
Alavanca da Marcha:	OK	Painel de Instrumentos:	OK
Pneus Dianteiros:	Avariado	Pneus Traseiros:	Avariado
Rodas Traseiras:	OK	Rodas Dianteiras:	OK
Condição de locomoção:	N/A	Veiculo Blindado:	NÃO



Parachoque Dianteiro:

Avariado



CONSULTAS VEICULARES

ID Vistoria: 00002427

Placa: [REDACTED]

Data Impressão: 18/03/2026 18:51

Nr Motor: F4GACW008313

Nr Chassi: 95PJN81EPDB054129

Base de Dados

1 - BIN ESTADUAL

2 - SENATRAN /
FEDERAL

Bin Estadual - Restrições



Bin Estadual - Débitos e Multas do Veículo



Bin Estadual - Restrições do Proprietário



Bin Federal - Restrições



SENATRAN - Atenção para as Restrições



Recall



Renajud



Atenção para as Multas Federais



BIN ESTADUAL

VEÍCULO NÃO ENCONTRADO NAS BASES
CONSULTADAS.

SENATRAN / FEDERAL

Tipo Consulta	SENATRAN / FEDERAL	Situação	EM CIRCULACAO
Placa	[REDACTED]	Renavam	00531520650
Chassi	95PJN81EPDB054129	Município	CABREUVA
UF	SP	Tipo	CAMIONETA
Categoria	PARTICULAR	Marca Modelo	HYUNDAI/TUCSON GLSB
Ano Fab	2012	Ano Mod	2013
Procedência Veículo	NACIONAL	Nr Eixos	2
Combustível	ALCOOL/GASOLINA	Cor	PRETA
Potência	143	Capacidade Passageiros	5
CMT	4	PTB	2
Recall	NADA CONSTA	CPF/CNPJ Proprietário	2*****
Proprietário	F**** L***** B*****		



SENATRAN / FEDERAL - Restrições:

Situação	EM CIRCULACAO	Restrição	CONSTA RESTRIÇÃO GERAL
Restrição 1	ALIENACAO FIDUCIARIA	Restrição 2	REST. ADMINISTRATIVA
Restrição 3	INDICADOR MULTA RENAINF	Restrição Judicial	NADA CONSTA
Multa RENAINF	CONSTA	Multas	CONSTA



Roubo e Furto Ativo:

Roubo e Furto Ativo	NADA CONSTA
---------------------	-------------



RECALL:

RECALL	NADA CONSTA
--------	-------------



RENAJUD:

RENAJUD	NADA CONSTA
---------	-------------



Multas Federais 10/07/2021 às 19:05 (CORTESIA)

Placa	[REDACTED]	Órgão Autuado	PREF. DE SP MOGI-GUACU
Número Infração	R430361565	Código Infração	7455

Descrição da Infração	TRANSITAR EM VELOCIDADE SUPERIOR A MAXIMA PERMITIDA EM ATÉ 20%	Data/Hora	10/07/2021 19:05
Cod RENAINF	R430361565	Valor	130

Multas Federais 26/09/2024 às 17:50 (CORTESIA)

Placa	[REDACTED]	Órgão Autuado	PREF. DE SP CABREUVA
Número Infração	C150000494	Código Infração	5398
Descrição da Infração	ESTACIONAR AFASTADO DA GUIA DA CALÇADA (MEIO-FIO) DE 50CM A 1M	Data/Hora	26/09/2024 17:50
Cod RENAINF	C150000494	Valor	88

Multas Federais 13/10/2024 às 00:04 (CORTESIA)

Placa	[REDACTED]	Órgão Autuado	DETRAN - SP
Número Infração	AA15499365	Código Infração	5010
Descrição da Infração	DIRIGIR VEICULO SEM POSSUIR CNH/PPD/ACC	Data/Hora	13/10/2024 00:04
Cod RENAINF	AA15499365	Valor	880

Multas Federais 13/10/2024 às 00:17 (CORTESIA)

Placa	[REDACTED]	Órgão Autuado	DETRAN - SP
Número Infração	AA15499366	Código Infração	6726
Descrição da Infração	CONDUZIR O VEICULO EM MAU ESTADO DE CONSERVACAO COMPROMETENDO A SEGURANCA	Data/Hora	13/10/2024 00:17
Cod RENAINF	AA15499366	Valor	195

Multas Federais 30/12/2024 às 12:40 (CORTESIA)

Placa	[REDACTED]	Órgão Autuado	DER - SP
Número Infração	1DG5615951	Código Infração	5118
Descrição da Infração	PERMITIR POSSE/CONDUCAO DO VEICULO A PESSOA SEM CNH/PPD/AAC	Data/Hora	30/12/2024 12:40
Cod RENAINF	1DG5615951	Valor	880

Multas Federais 30/12/2024 às 12:40 (CORTESIA)

Placa	[REDACTED]	Órgão Autuado	DER - SP
Número Infração	1DG5615941	Código Infração	5010
Descrição da Infração	DIRIGIR VEICULO SEM POSSUIR CNH/PPD/ACC	Data/Hora	30/12/2024 12:40
Cod RENAINF	1DG5615941	Valor	880

Laudo CSV

CSV CSV não encontrado na base consultada.
****ATENÇÃO:** *Laudo CSV/Sinistro favor confirmar consulta diretamente ao SENATRAN ou DETRAN do estado.

RECALL

Registro de recall NADA CONSTA

RENAJUD

Registro de renajud NADA CONSTA





CHASSI



FRENTE



TRASEIRA

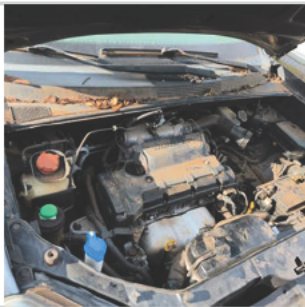

MOTOR COMPARTIMENTO

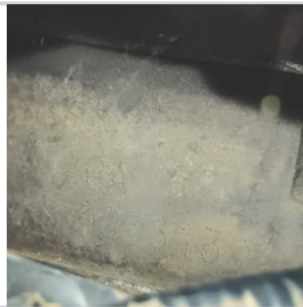

MOTOR



DIANTEIRA DIAGONAL ESQUERDA



COLUNA DIANTEIRA ESQ



PNEU DIANTEIRO ESQUERDO



COLUNA TRASEIRA ESQ



PLACA



TRASEIRA DIAGONAL DIREITA



COLUNA TRASEIRA DIR



DIANTEIRA DIAGONAL DIREITA



COLUNA DIANTEIRA DIR



INTERIOR



INTERIOR 02

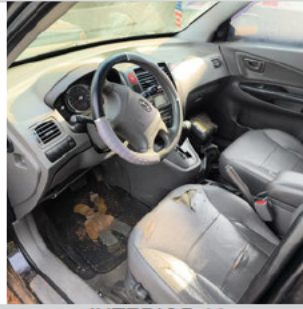

INTERIOR 03

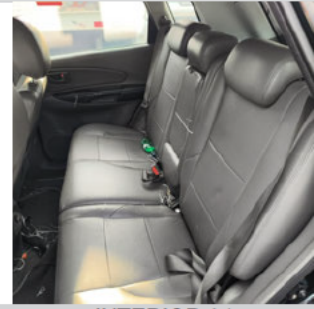

INTERIOR 04



INTERIOR 05



ADICIONAL 02

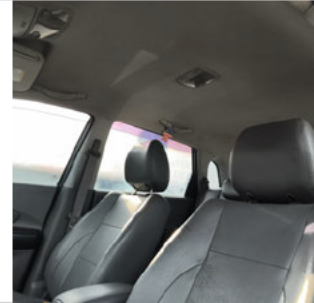

ADICIONAL 03



ADICIONAL 04



ADICIONAL 06

ID Vistoria: 00002427

Placa: [REDACTED]

Data Impressão: 18/03/2026 18:51

Nr Motor: F4GACW008313

Nr Chassi: 95PJN81EPDB054129

Vistoria Financeira:

Valor Avaliado: R\$ 44.500,00

Valor FIPE: R\$ 0,00

Depreciação (%): 60,00%

Valor Depreciado: R\$ 17.800,00

Totais:

Sub-Total: 17.800,00

Depreciação Forçada(%): 0,00%

Valor Final Avaliado: R\$ 17.800,00

A seguir são descritas as regras e orientações aplicáveis ao serviço contratado; às quais, você manifesta ciência e anuência expressas e sem reservas, tendo validade e eficácia equivalentes a qualquer acordo, a sua observância e cumprimento será exigível a todos os usuários:

1. O Laudo Preventivo possui caráter **APENAS INFORMATIVO E CONSIDERA-SE UMA ANÁLISE PRÉVIA E PREVENTIVA DO AUTOMÓVEL** em questão, a partir de análises estruturais do veículo e consulta a bancos de dados públicos e privados oficiais; a fim de dar guarida ao CONTRATANTE na tomada de decisões relativas ao automóvel vistoriado.
2. Em hipótese alguma o Laudo Preventivo substitui a vistoria oficial de identificação veicular que é realizada exclusivamente pelos órgãos e entidades executivos de trânsito dos estados e Distrito Federal, ou inspeções outras de institutos de criminalística; e que são obrigatórias nos termos do Código de Trânsito Brasileiro e resoluções do CONTRAN.
3. As informações contidas neste Laudo Preventivo e caracterizadas como "LAUDO PREVENTIVO DE VISTORIA VEICULAR" e "CHECKLIST" e "FOTOS" correspondem às análises físicas do veículo existentes no momento da verificação realizada pelo Vistoriador. A validade restringe-se ao exato momento do exame, em razão do que a 'E-LEILÕES 'Vistoria' não se responsabiliza por modificações posteriores sofridas pelo veículo, tais como danos no chassi, mudanças de motor, mudança de câmbio, etc.
4. As informações contidas neste Laudo Preventivo e caracterizadas como "CONSULTAS VEICULARES " correspondem ao resultado de consultas a banco de dados públicos e privados oficiais e relacionados ao veículo e que estejam disponíveis no momento da consulta pelo vistoriador.
5. As informações obtidas em bancos de dados públicos podem não estar atualizadas simultaneamente ao momento da consulta, situação que independe da gerência da 'E-LEILÕES 'Vistoria' e fornecedora do software gerenciador das consultas.
6. O CONTRATANTE do Laudo Preventivo tem ciência que o sistema de informações e banco de dados disponibilizados está sujeito a constantes alterações e atualizações pelos órgãos e departamentos oficiais, leiloeiros e/ou parceiros da iniciativa privada, sobre quais a 'E-LEILÕES 'Vistoria' e fornecedora do software gerenciador das consultas não detém a propriedade das informações, limitando-se assim, a reproduzi-las fielmente, na forma como originariamente apresenta as tais bases consultadas, sendo que este Laudo Preventivo visa auxiliar o CONTRATANTE na obtenção das informações pretendidas.
7. A 'E-LEILÕES 'Vistoria' e fornecedora do software gerenciador das consultas não possuem gerência e responsabilidade pelas informações inseridas nos bancos de dados consultados, e igualmente não se responsabilizam por perdas e danos em caso da não confirmação da informação junto a estes fornecedores gestores e/ou a utilização das informações disponibilizadas em laudos, certidões, vistorias ou documentos assemelhados.

Orientações:

1. Favor nas consultas BIN confirmar débitos, restrições no site do DETRAN do estado, SNG. Favor consultar na Base Federal (Senatran) e Estadual (DETRAN's dos estados que o veículo já pertenceu) possíveis sinistros apontados em CSV (Certificado de Segurança Veicular). E possível apontamento de CSV na observação da CRV.
2. Consultas BIN sujeito à alterações e/ou atualizações até o final do expediente sem validade como quitação de débitos para compra do veículo.



E-LEILOES 'Vistoria
Vistoriador: Anderson Freitas

Data: ____/____/____