



LAUDO DE VISTORIA VEÍCULAR

CONSERVADO

Numeração: 00001808

GOLF 2.0 GT - VOLKSWAGEN

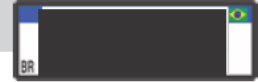

Vistoriador: Rodolfo Araujo

Data Impressão: 23/03/2026 18:23

Data Vistoria: 08/10/2025 13:48

Cliente:

Nome: Secretaria Nacional de Políticas sobre Drogas e Gestão de Ativos SENAD

CPF/CNPJ: 02.645.310/0001-99

Local de atendimento:

Endereço: AV. SANTA MARINA, 208, ÁGUA BRANCA, SÃO PAULO/SP. CEP: 05036-000.

Complemento: PÁTIO ÁGUA BRANCA / SÃO PAULO-SP / Cicero (11) 353

Vistoria Veicular:

OSA: 2262

Modelo: GOLF 2.0 GT - VOLKSWAGEN

Ano Fab / Modelo: 2009/2010

Categoria: Passeio e Utilitário

Local armazenamento: ARMAZÉM DA POLICIA FEDERAL / SÃO PAULO-SP

Tipo Veículo: Veículos

Placa:

UF/Cidade Placa:
SP/JACAREI-SP

Nr Motor: CFE005541

Nr Motor BIN:
CFE005541

Condições Motor: OK - Caracteres dentro dos padrões originais de fabricação. Sem vestígios de adulteração.

Nr Chassi: 9BWAE41J3A4000630

Nr Chassi BIN:
9BWAE41J3A4000630

Condições Chassi: OK - NIV (chassi) - Caracteres dentro dos padrões originais de fabricação.

Nr Cambio:

Nr Cambio BIN:

Combustível: Flex (Etanol e Gasolina)

Combustível BIN:

Cor: Prata

Cor BIN: Prata

Tem KIT GNV: Não

Órgão Apreensor: Polícia Federal

Leilão:

Leilão: Secretária Nacional de Políticas sobre Drogas e Gestão de Ativos SENAD

Responsável:

Observação:



CHASSI



FRENTE

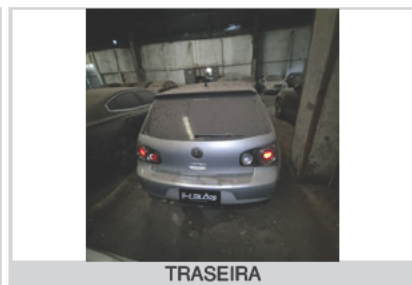

TRASEIRA



PLACA



CHECKLIST

ID Vistoria: 00001808

Placa: [REDACTED]

Data Impressão: 23/03/2026 18:23

Nr Motor: CFE005541

Nr Chassi: 9BWAE41J3A4000630

LEGENDA DOS ÍCONES DO CHECKLIST SELECIONADO PELO VISTORIADOR



OK



ATENÇÃO



APROVADO COM APONTAMENTO



APRESENTA PROBLEMA



CHECKLIST | FICHA DE INSPEÇÃO VEICULAR (FIV):

Estado Geral Do Veículo

Paracheque Dianteiro:		Avariado	Paracheque Traseiro:		OK
Farol Direito:		OK	Farol Esquerdo:		OK
Parabrisa Dianteiro:		OK	Capô:		OK
Teto:		OK	Retrovisor Lado Direito:		OK
Retrovisor Lado Esquerdo:		OK	Porta Dianteira Direita:		OK
Porta Dianteira Esquerda:		OK	Porta Traseira Direita:		Avariado
Porta Traseira Esquerda:		OK	Porta Malas:		OK
Vidro Da Porta Dianteira Direita:		OK	Vidro Da Porta Dianteira Esquerda:		OK
Vidro Traseiro Esquerdo:		OK	Vidro Traseiro Direito:		OK
Lanterna Traseira Direita:		OK	Lanterna Traseira Esquerda:		OK
Parabrisa Traseiro:		OK	Macaco:		OK
Triângulo:		OK	Bancos Dianteiros:		Avariado
Bancos Traseiros:		OK	Forração Do Teto:		OK
Forração Interna:		OK	Pedais:		OK
Volante:		Avariado	Alavanca da Marcha:		OK
Painel de Instrumentos:		OK	Pneus Dianteiros:		Avariado
Pneus Traseiros:		Avariado	Rodas Traseiras:		OK
Estepe:		OK	Rodas Dianteiras:		OK
Condição de locomoção:		N/A	Veículo Blindado:		NÃO



CONSULTAS VEICULARES

ID Vistoria: 00001808

Placa: [REDACTED]

Data Impressão: 23/03/2026 18:23

Nr Motor: CFE005541

Nr Chassi: 9BWAE41J3A4000630

Base de Dados

1 - BIN ESTADUAL



Bin Estadual - Restrições



Bin Estadual - Atenção para os Débitos e Multas do Veículo



Bin Estadual - Restrições do Proprietário

BIN ESTADUAL

Situação do veículo	EM CIRCULACAO	Tipo	AUTOMOVEL
Placa	[REDACTED]	Renavam	00145300412
Chassi	9BWAE41J3A4000630	Situação Chassi	NORMAL
Nr Motor	CFE005541	Categoria	PARTICULAR
Marca	VOLKSWAGEN	Modelo	GOLF 2.0 GT
Ano Fab.	2009	Ano Mod.	2010
Cor	PRATA	Combustível	ALCOOL/GASOLINA
UF	SP	Município	JACAREI-SP
Espécie	PASSAGEIRO	Potência	120
Procedência Veículo	NACIONAL	Carroceria	INEXISTENTE
Cilindradas	1984	Capacidade Passageiros	5
Nr Eixos	2	PBT	177
CMT	277		



Comunicação de Venda

Indicador Comun. Venda	NÃO INFORMADO	Data Inclusao Venda	NÃO INFORMADO
------------------------	---------------	---------------------	---------------



Débitos e Multas:

Déb IPVA	EXISTE DEBITO IPVA: R\$ 14.312,82	Débito DPVAT	NAO EXISTE DEBITO DE DPVAT
Déb Licenc	EXISTE DEBITO LICENCIAMENTO: R\$ 824,99	Débito Multas	NAO EXISTE DEBITO DE MULTAS
Valor Débito IPVA	14.312,82	Valor Débito Licenc	824,99

ATENÇÃO: *Débitos e restrições favor confirmar consulta diretamente ao DETRAN do estado, SNG e documento CRV.



Proprietários:

CPF CNPJ Proprietario	2*****	Proprietário	O**** M***** L***
-----------------------	--------	--------------	-------------------



Restrições:

Situação do veículo	EM CIRCULACAO	Restrição Financeira	NADA CONSTA
Restrição Furto	NADA CONSTA	Restrição RENAJUD	NADA CONSTA



FOTOS DO VEÍCULO

ID Vistoria: 00001808

Placa: [REDACTED]

Data Impressão: 23/03/2026 18:23

Nr Motor: CFE005541

Nr Chassi: 9BWAE41J3A4000630



CHASSI



FRENTE



TRASEIRA



MOTOR COMPARTIMENTO



MOTOR



DIANTEIRA DIAGONAL ESQUERDA



TETO



COLUNA DIANTEIRA ESQ



PNEU DIANTEIRO ESQUERDO



LATERAL ESQUERDA

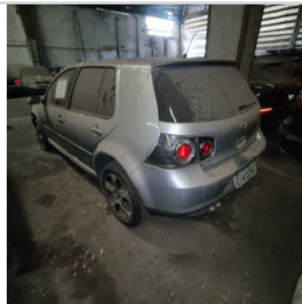

COLUNA TRASEIRA ESQ



PNEU TRASEIRO ESQUERDO



PLACA



TRASEIRA DIAGONAL DIREITA



PNEU TRASEIRO DIREITO



COLUNA TRASEIRA DIR



COLUNA DIANTEIRA DIR

LATERAL DIREITA

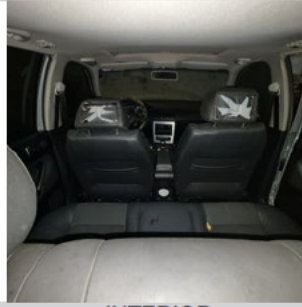

INTERIOR

DIANTEIRA DIAGONAL DIREITA



INTERIOR 02



INTERIOR 03



INTERIOR 04



INTERIOR 05



ADICIONAL 01



ADICIONAL 02



ADICIONAL 03

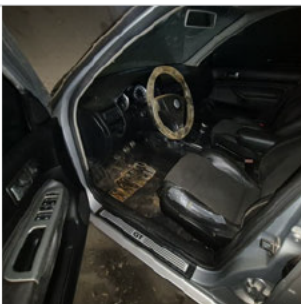

ADICIONAL 04

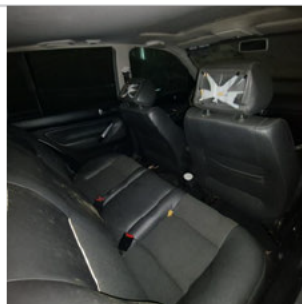

ADICIONAL 05



ADICIONAL 06



ADICIONAL 07



ADICIONAL 08

ID Vistoria: 00001808

Placa: [REDACTED]

Data Impressão: 23/03/2026 18:23

Nr Motor: CFE005541

Nr Chassi: 9BWAE41J3A4000630

Vistoria Financeira:

Valor Avaliado: R\$ 43.000,00

Valor FIPE: R\$ 0,00

Depreciação (%): 60,00%

Valor Depreciado: R\$ 17.200,00

Totais:

Sub-Total: 17.200,00

Depreciação Forçada(%): 0,00%

Valor Final Avaliado: R\$ 17.200,00

A seguir são descritas as regras e orientações aplicáveis ao serviço contratado; às quais, você manifesta ciência e anuência expressas e sem reservas, tendo validade e eficácia equivalentes a qualquer acordo, a sua observância e cumprimento será exigível a todos os usuários:

1. O Laudo Preventivo possui caráter **APENAS INFORMATIVO E CONSIDERA-SE UMA ANÁLISE PRÉVIA E PREVENTIVA DO AUTOMÓVEL** em questão, a partir de análise estruturais do veículo e consulta a bancos de dados públicos e privados oficiais; a fim de dar guarida ao CONTRATANTE na tomada de decisões relativas ao automóvel vistoriado.
2. Em hipótese alguma o Laudo Preventivo substitui a vistoria oficial de identificação veicular que é realizada exclusivamente pelos órgãos e entidades executivos de trânsito dos estados e Distrito Federal, ou inspeções outras de institutos de criminalística; e que são obrigatórias nos termos do Código de Trânsito Brasileiro e resoluções do CONTRAN.
3. As informações contidas neste Laudo Preventivo e caracterizadas como "LAUDO PREVENTIVO DE VISTORIA VEICULAR" e "CHECKLIST" e "FOTOS" correspondem às análises físicas do veículo existentes no momento da verificação realizada pelo Vistoriador. A validade restringe-se ao exato momento do exame, em razão do que a 'E-LEILÕES *Vistoria' não se responsabiliza por modificações posteriores sofridas pelo veículo, tais como danos no chassi, mudanças de motor, mudança de câmbio, etc.
4. As informações contidas neste Laudo Preventivo e caracterizadas como "CONSULTAS VEICULARES " correspondem ao resultado de consultas a banco de dados públicos e privados oficiais e relacionados ao veículo e que estejam disponíveis no momento da consulta pelo vistoriador.
5. As informações obtidas em bancos de dados públicos podem não estar atualizadas simultaneamente ao momento da consulta, situação que independe da gerência da 'E-LEILÕES *Vistoria' e fornecedora do software gerenciador das consultas.
6. O CONTRATANTE do Laudo Preventivo tem ciência que o sistema de informações e banco de dados disponibilizados está sujeito a constantes alterações e atualizações pelos órgãos e departamentos oficiais, leiloeiros e/ou parceiros da iniciativa privada, sobre quais a 'E-LEILÕES *Vistoria' e fornecedora do software gerenciador das consultas não detém a propriedade das informações, limitando-se assim, a reproduzi-las fielmente, na forma como originariamente apresenta as tais bases consultadas, sendo que este Laudo Preventivo visa auxiliar o CONTRATANTE na obtenção das informações pretendidas.
7. A 'E-LEILÕES *Vistoria' e fornecedora do software gerenciador das consultas não possuem gerência e responsabilidade pelas informações inseridas nos bancos de dados consultados, e igualmente não se responsabilizam por perdas e danos em caso da não confirmação da informação junto a estes fornecedores gestores e/ou a utilização das informações disponibilizadas em laudos, certidões, vistorias ou documentos assemelhados.

Orientações:

1. Favor nas consultas BIN confirmar débitos, restrições no site do DETRAN do estado, SNG. Favor consultar na Base Federal (Senatran) e Estadual (DETRAN's dos estados que o veículo já pertenceu) possíveis sinistros apontados em CSV (Certificado de Segurança Veicular). E possível apontamento de CSV na observação da CRV.
2. Consultas BIN sujeito à alterações e/ou atualizações até o final do expediente sem validade como quitação de débitos para compra do veículo.



E-LEILÕES *Vistoria
Vistoriador: Rodolfo Araujo

Data: ____/____/____