



LAUDO DE VISTORIA VEÍCULAR

CONSERVADO

Numeração: 00002429

LAMBORGHINI URUS - I LAMBORGHINI



Vistoriador: Anderson Freitas

Data Impressão: 31/03/2026 11:40

Data Vistoria: 20/03/2026 15:46

Ciente:

Nome: **Secretaria Nacional de Políticas sobre Drogas e Gestão de Ativos SENAD**

CPF/CNPJ: **02.645.310/0001-99**

Vistoria Veicular:

Modelo: **LAMBORGHINI URUS - I LAMBORGHINI**

Ano Fab / Modelo: **2020/2020**

Categoria: **Passeio e Utilitário**

Local armazenamento: **ARMAZÉM DA POLICIA FEDERAL / SÃO PAULO-SP**

Tipo Veículo: **Veículos**

Placa: **FVK5B28**

UF/Cidade Placa:
SP/SAO PAULO-SP

Nr Motor: **DHU007399**

Nr Motor BIN:
DHU007399

Condições Motor: **OK - Caracteres dentro dos padrões originais de fabricação. Sem vestígios de adulteração.**

Nr Chassi: **ZPBEA1ZL6LLA06743**

Nr Chassi BIN:
ZPBEA1ZL6LLA06743

Condições Chassi: **OK - NIV (chassi) - Caracteres dentro dos padrões originais de fabricação.**

Nr Cambio:

Nr Cambio BIN:

Combustível:

Combustível BIN:

Cor:

Cor BIN: **Preto**

Tem KIT GNV: **Não**

Órgão Apreensor: **Polícia Federal**

Leilão:

Leilão: **Secretaria Nacional de Políticas sobre Drogas e Gestão de Ativos SENAD**

Responsável:

Observação:

- Blindado pela CART - Vidros AGP B33
- Laudo CSV 21/09/2021
- km: 20.869



CHASSI



FRENTE



TRASEIRA



CHECKLIST

ID Vistoria: 00002429

Placa: FVK5B28

Data Impressão: 31/03/2026 11:40

Nr Motor: DHU007399

Nr Chassi: ZPBEA1ZL6LLA06743

LEGENDA DOS ÍCONES DO CHECKLIST SELECIONADO PELO VISTORIADOR



OK



ATENÇÃO



APROVADO COM APONTAMENTO



APRESENTA PROBLEMA



CHECKLIST | FICHA DE INSPEÇÃO VEICULAR (FIV):

Estado Geral Do Veículo

Paracheque Dianteiro:	✓ OK	Paracheque Traseiro:	✓ OK
Farol Direito:	✓ OK	Farol Esquerdo:	✓ OK
Parabrisa Dianteiro:	✓ OK	Capô:	✓ OK
Teto:	✓ OK	Retrovisor Lado Direito:	✓ OK
Retrovisor Lado Esquerdo:	✓ OK	Porta Dianteira Direita:	✓ OK
Porta Dianteira Esquerda:	✓ OK	Porta Traseira Direita:	✓ OK
Porta Traseira Esquerda:	✓ OK	Porta Malas:	✓ OK
Vidro Da Porta Dianteira Direita:	✓ OK	Vidro Da Porta Dianteira Esquerda:	✓ OK
Vidro Traseiro Esquerdo:	✓ OK	Vidro Traseiro Direito:	✓ OK
Lanterna Traseira Direita:	✓ OK	Lanterna Traseira Esquerda:	✓ OK
Parabrisa Traseiro:	✓ OK	Chave de Rodas:	✓ OK
Macaco:	✓ OK	Triângulo:	✓ OK
Bancos Dianteiros:	✓ OK	Bancos Traseiros:	✓ OK
Forração Do Teto:	✓ OK	Forração Interna:	✓ OK
Pedais:	✓ OK	Volante:	✓ OK
Alavanca da Marcha:	✓ OK	Painel de Instrumentos:	✓ OK
Pneus Dianteiros:	✓ OK	Pneus Traseiros:	✓ OK
Rodas Traseiras:	✓ OK	Estepe:	✓ OK
Rodas Dianteiras:	✓ OK	Condição de locomoção:	✓ OK
Veiculo Blindado:	✓ SIM		



CONSULTAS VEICULARES

ID Vistoria: 00002429

Placa: FVK5B28

Data Impressão: 31/03/2026 11:40

Nr Motor: DHU007399

Nr Chassi: ZPBEA1ZL6LLA06743

Base de Dados

1 - BIN ESTADUAL

2 - SENATRAN /
FEDERAL

Bin Estadual - Atenção para as Restrições

Bin Estadual - Atenção para os Débitos e Multas do Veículo

Bin Estadual - Restrições do Proprietário

Bin Federal - Restrições

SENATRAN - Atenção para as Restrições

Recall

Renajud - Atenção para as restrições judiciais

Multas Federais

BIN ESTADUAL

Situação do veículo	EM CIRCULACAO	Tipo	UTILITARIO
Placa	FVK5B28	Renavam	01229681822
Chassi	ZPBEA1ZL6LLA06743	Situação Chassi	NORMAL
Nr Motor	DHU007399	Categoria	PARTICULAR
Marca	I LAMBORGHINI	Modelo	LAMBORGHINI URUS
Ano Fab.	2020	Ano Mod.	2020
Cor	PRETA	Combustível	GASOLINA
UF	SP	Município	SAO PAULO-SP
Espécie	MISTO	Potência	650
Procedência Veículo	ESTRANGEIRO	Carroceria	INEXISTENTE
Cilindradas	3996	Capacidade Carga	48
Capacidade Passageiros	5	Nr Eixos	2
PBT	287	CMT	350

Comunicação de Venda

Indicador Comun. Venda	NÃO INFORMADO	Data Inclusao Venda	NÃO INFORMADO
------------------------	---------------	---------------------	---------------

Débitos e Multas:

Déb IPVA	EXISTE DEBITO IPVA: R\$ 63.318,40	Débito DPVAT	NAO EXISTE DEBITO DE DPVAT
Déb Licenc	EXISTE DEBITO LICENCIAMENTO: R\$ 174,08	Débito Multas	NAO EXISTE DEBITO DE MULTAS
Valor Débito IPVA	63.318,40	Valor Débito Licenc	174,08

ATENÇÃO: *Débitos e restrições favor confirmar consulta diretamente ao DETRAN do estado, SNG e documento CRV.

Proprietários:

CPF CNPJ Proprietario	1*****	Proprietário	F**** J***** S*
-----------------------	--------	--------------	-----------------

Restrições:

Situação do veículo	EM CIRCULACAO	Restrição 1	RESTRICAO ADMINISTRATIVA: RENAJUD
Restrição 2	RESTRICAO JUDICIAL: CONSTA RESTRICAO JUDICIAL	Restrição 3	OUTRAS RESTRICOES: RENAJUD
Restrição Financeira	NADA CONSTA	Restrição Furto	NADA CONSTA
Restrição RENAJUD	CONSTA RESTRIÇÃO DE RENAJUD		

SENATRAN / FEDERAL

Tipo Consulta	SENATRAN / FEDERAL	Situação	EM CIRCULACAO
Ocorrência	VEICULO NAO INDICA OCORRENCIA DE ROUBO/FURTO	Placa	FKV5B28
Renavam	1229681822	Chassi	ZPBEA1ZL6LLA06743
Município	SAO PAULO	UF	SP
Tipo	UTILITARIO	Categoria	PARTICULAR
Marca Modelo	I/LAMBORGHINI URUS	Ano Fab	2020
Ano Mod	2020	Procedência Veículo	ESTRANGEIRO
Nr Eixos	2	Combustível	GASOLINA
Cilindradas	3996	Cor	PRETA
Potência	650	Capacidade Passageiros	5
Capacidade Carga	0.48	CMT	3.5
PTB	2.87	Recall	NADA CONSTA
CPF/CNPJ Proprietário	1*****	Proprietário	F**** I***** S*

SENATRAN / FEDERAL - Restrições:

Situação	EM CIRCULACAO	Restrição	VEICULO NAO INDICA OCORRENCIA DE ROUBO/FURTO
Restrição 1	SEM RESTRICAO	Restrição 2	SEM RESTRICAO
Restrição 3	SEM RESTRICAO	Restrição 4	SEM RESTRICAO
Restrição Judicial	CONSTA	Indicador Ostenta PIV	NADA CONSTA
Multa RENAINF	NADA CONSTA	Pendência emissão Doc	NADA CONSTA
Indicador Alarme	NADA CONSTA	Comunicação de Venda	NADA CONSTA

Roubo e Furto Ativo:

Roubo e Furto Ativo VEICULO NAO INDICA OCORRENCIA DE ROUBO/FURTO

RECALL:

RECALL NADA CONSTA

RENAJUD:

RENAJUD CONSTA

INDICADOR LEILÃO BIN (CORTESIA):

Indicador Leilão Bin NADA CONSTA

Débitos / Multas

*Para sua total segurança, favor conferir débitos e multas diretamente ao SENATRAN: <https://portalservicos.senatran.serpro.gov.br>.

Laudo CSV 21/09/2021

Laudo 1

Resultado	NORMAL	Data	21/09/2021
Empresa	VISTO-CAR ANCHIETA INSPEÇÃO VEICULAR LTDA - EPP	Apontamento	1004 - INCLUSÃO DE BLINDAGEM.

** ATENÇÃO: *Laudo CSV/Sinistro favor confirmar consulta diretamente ao SENATRAN ou DETRAN do estado.

RECALL

Registro de recall NADA CONSTA

Registro de renajud CONSTA Total de renajud 1

Registro de Renajud 2025-09-12

Tipo bloqueio	CIRCULACAO	Data bloqueio	2025-09-12
Número protocolo	12220	Ano protocolo	2025
Número processo	01138307820251000000	Número ofício	STF
Motivo bloqueio	SUPREMO TRIBUNAL FEDERAL	Restrição Renajud	CIRCULACAO
Código Tribunal	STF	Órgão Judicial	STF
Tribunal	SUPREMO TRIBUNAL FEDERAL		



FOTOS DO VEÍCULO

ID Vistoria: 00002429

Placa: FVK5B28

Data Impressão: 31/03/2026 11:40

Nr Motor: DHU007399

Nr Chassi: ZPBEA1ZL6LLA06743



CHASSI



FRENTE



TRASEIRA



MOTOR



DIANTEIRA DIAGONAL ESQUERDA



PNEU DIANTEIRO ESQUERDO



LATERAL ESQUERDA



COLUNA TRASEIRA ESQ

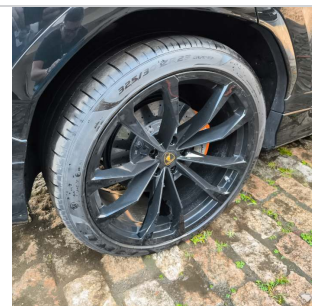

PNEU TRASEIRO DIREITO



PNEU TRASEIRO DIREITO



LATERAL DIREITA



INTERIOR



INTERIOR 02



INTERIOR 03



INTERIOR 04



ADICIONAL 01



ADICIONAL 01



ADICIONAL 02

ID Vistoria: 00002429

Placa: FVK5B28

Data Impressão: 31/03/2026 11:40

Nr Motor: DHU007399

Nr Chassi: ZPBEA1ZL6LLA06743

Vistoria Financeira:

Valor Avaliado: R\$ 2.240.366,40

Valor FIPE: R\$ 2.489.296,00

Depreciação (%): 0,00%

Valor Depreciado: R\$ 2.240.366,40

Totais:

Sub-Total: 2.240.366,40

Depreciação Forçada(%): 0,00%

Valor Final Avaliado: R\$ 2.240.366,40

A seguir são descritas as regras e orientações aplicáveis ao serviço contratado; às quais, você manifesta ciência e anuência expressas e sem reservas, tendo validade e eficácia equivalentes a qualquer acordo, a sua observância e cumprimento será exigível a todos os usuários:

1. O Laudo Preventivo possui caráter **APENAS INFORMATIVO E CONSIDERA-SE UMA ANÁLISE PRÉVIA E PREVENTIVA DO AUTOMÓVEL** em questão, a partir de análise estruturais do veículo e consulta a bancos de dados públicos e privados oficiais; a fim de dar guarida ao CONTRATANTE na tomada de decisões relativas ao automóvel vistoriado.
2. Em hipótese alguma o Laudo Preventivo substitui a vistoria oficial de identificação veicular que é realizada exclusivamente pelos órgãos e entidades executivos de trânsito dos estados e Distrito Federal, ou inspeções outras de institutos de criminalística; e que são obrigatórias nos termos do Código de Trânsito Brasileiro e resoluções do CONTRAN.
3. As informações contidas neste Laudo Preventivo e caracterizadas como "LAUDO PREVENTIVO DE VISTORIA VEICULAR" e "CHECKLIST" e "FOTOS" correspondem às análises físicas do veículo existentes no momento da verificação realizada pelo Vistoriador. A validade restringe-se ao exato momento do exame, em razão do que a 'E-LEILÕES 'Vistoria' não se responsabiliza por modificações posteriores sofridas pelo veículo, tais como danos no chassi, mudanças de motor, mudança de câmbio, etc.
4. As informações contidas neste Laudo Preventivo e caracterizadas como "CONSULTAS VEICULARES " correspondem ao resultado de consultas a banco de dados públicos e privados oficiais e relacionados ao veículo e que estejam disponíveis no momento da consulta pelo vistoriador.
5. As informações obtidas em bancos de dados públicos podem não estar atualizadas simultaneamente ao momento da consulta, situação que independe da gerência da 'E-LEILÕES 'Vistoria' e fornecedora do software gerenciador das consultas.
6. O CONTRATANTE do Laudo Preventivo tem ciência que o sistema de informações e banco de dados disponibilizados está sujeito a constantes alterações e atualizações pelos órgãos e departamentos oficiais, leiloeiros e/ou parceiros da iniciativa privada, sobre quais a 'E-LEILÕES 'Vistoria' e fornecedora do software gerenciador das consultas não detém a propriedade das informações, limitando-se assim, a reproduzi-las fielmente, na forma como originariamente apresentadas as tais bases consultadas, sendo que este Laudo Preventivo visa auxiliar o CONTRATANTE na obtenção das informações pretendidas.
7. A 'E-LEILÕES 'Vistoria' e fornecedora do software gerenciador das consultas não possuem gerência e responsabilidade pelas informações inseridas nos bancos de dados consultados, e igualmente não se responsabilizam por perdas e danos em caso da não confirmação da informação junto a estes fornecedores gestores e/ou a utilização das informações disponibilizadas em laudos, certidões, vistorias ou documentos assemelhados.

Orientações:

1. Favor nas consultas BIN confirmar débitos, restrições no site do DETRAN do estado, SNG. Favor consultar na Base Federal (Senatran) e Estadual (DETRAN's dos estados que o veículo já pertenceu) possíveis sinistros apontados em CSV (Certificado de Segurança Veicular). E possível apontamento de CSV na observação da CRV.
2. Consultas BIN sujeito à alterações e/ou atualizações até o final do expediente sem validade como quitação de débitos para compra do veículo.



E-LEILÕES *Vistoria
Vistoriador: Anderson Freitas

Data: ___/___/_____