



LAUDO DE VISTORIA VEÍCULAR

SUCATA APROVEITÁVEL

Numeração: 00002430

HB20 10M COMFOR - HYUNDAI



Vistoriador: Anderson Freitas

Data Impressão: 30/03/2026 11:32

Data Vistoria: 24/03/2026 10:33

Cliente:

Nome: Secretaria Nacional de Políticas sobre Drogas e Gestão de Ativos SENAD

CPF/CNPJ: 02.645.310/0001-99

Local de atendimento:

Endereço: Estr. Taboão do Parateí, 15, TABOÃO, MOGI DAS CRUZES/SP. CEP: 08772-010.

Vistoria Veicular:

OSA: 164

Modelo: HB20 10M COMFOR - HYUNDAI

Ano Fab / Modelo: 2016/2016

Categoria: Passeio e Utilitário

Local armazenamento: PÁTIO MR3 /
MOGI DAS CRUZES-SP

Tipo Veículo: Veículos

Placa:

UF/Cidade Placa:
SP/ITAQUAQUECETUBA-SP

Nr Motor: F3LAGU584173

Nr Motor BIN: F3LAGU584173

Condições Motor: OK - Caracteres dentro dos padrões originais de fabricação. Sem vestígios de adulteração.

Nr Chassi: 9BHBG51CAGP634479

Nr Chassi BIN:
9BHBG51CAGP634479

Condições Chassi: OK - NIV (chassi) - Caracteres dentro dos padrões originais de fabricação.

Nr Cambio:

Nr Cambio BIN: HA1602924642

Combustível:

Combustível BIN:

Cor:

Cor BIN: Branca

Tem KIT GNV: Não

Órgão Apreensor: Polícia Civil

Leilão:

Leilão: Secretária Nacional de Políticas sobre Drogas e Gestão de Ativos SENAD

Responsável:

Observação:

VEICULO BATIDO



CHASSI



FRENTE

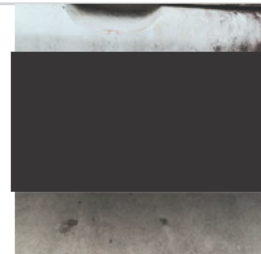

PLACA



CHECKLIST

ID Vistoria: 00002430

Placa: [REDACTED]

Data Impressão: 30/03/2026 11:32

Nr Motor: F3LAGU584173

Nr Chassi: 9BHBG51CAGP634479

LEGENDA DOS ÍCONES DO CHECKLIST SELECIONADO PELO VISTORIADOR



OK
- APROVADO COM APONTAMENTO



ATENÇÃO



APRESENTA PROBLEMA



CHECKLIST | FICHA DE INSPEÇÃO VEICULAR (FIV):

Estado Geral Do Veículo

Paracheque Dianteiro:	Avariado	Paracheque Traseiro:	OK
Farol Direito:	Avariado	Farol Esquerdo:	Avariado
Parabrisa Dianteiro:	Avariado	Capô:	Avariado
Teto:	OK	Retrovisor Lado Direito:	OK
Retrovisor Lado Esquerdo:	OK	Porta Dianteira Direita:	OK
Porta Dianteira Esquerda:	OK	Porta Traseira Direita:	OK
Porta Traseira Esquerda:	OK	Porta Malas:	OK
Vidro Da Porta Dianteira Direita:	Avariado	Vidro Da Porta Dianteira Esquerda:	OK
Vidro Traseiro Esquerdo:	OK	Vidro Traseiro Direito:	OK
Lanterna Traseira Direita:	OK	Lanterna Traseira Esquerda:	OK
Parabrisa Traseiro:	OK	Chave de Rodas:	N/A
Macaco:	N/A	Triângulo:	N/A
Bancos Dianteiros:	Avariado	Bancos Traseiros:	Avariado
Forração Do Teto:	Avariado	Forração Interna:	Avariado
Pedais:	OK	Volante:	Avariado
Alavanca da Marcha:	OK	Painel de Instrumentos:	Avariado
Pneus Dianteiros:	Avariado	Pneus Traseiros:	Avariado
Rodas Traseiras:	OK	Estepe:	N/A
Rodas Dianteiras:	OK	Condição de locomoção:	Avariado
Veículo Blindado:	NÃO		



Parabrisa Dianteiro:

Avariado



CONSULTAS VEICULARES

ID Vistoria: 00002430

Placa: [REDACTED]

Data Impressão: 30/03/2026 11:32

Nr Motor: F3LAGU584173

Nr Chassi: 9BHBG51CAGP634479

Base de Dados

1 - BIN ESTADUAL

2 - SENATRAN /
FEDERAL

Bin Estadual - Restrições



Bin Estadual - Atenção para os Débitos e Multas do Veículo



Bin Estadual - Restrições do Proprietário



Bin Federal - Restrições



SENATRAN - Atenção para as Restrições



Recall



Renajud



Atenção para as Multas Federais

BIN ESTADUAL

Situação do veículo	EM CIRCULACAO	Tipo	AUTOMOVEL
Placa	[REDACTED]	Renavam	01092397849
Chassi	9BHBG51CAGP634479	Situação Chassi	NORMAL
Nr Motor	F3LAGU584173	Nr Caixa Câmbio	HA1602924642
Categoria	PARTICULAR	Marca	HYUNDAI
Modelo	HB20 10M COMFOR	Ano Fab.	2016
Ano Mod.	2016	Cor	BRANCA
Combustível	ALCOOL/GASOLINA	UF	SP
Município	ITAQUAQUECETUBA-SP	Espécie	PASSAGEIRO
Potência	80	Procedência Veículo	NACIONAL
Carroceria	INEXISTENTE	Cilindradas	998
Capacidade Passageiros	5	Nr Eixos	2
PBT	142	CMT	182



Comunicação de Venda

Indicador Comun. Venda	NÃO INFORMADO	Data Inclusao Venda	NÃO INFORMADO
------------------------	---------------	---------------------	---------------



Débitos e Multas:

Déb IPVA	EXISTE DEBITO IPVA: R\$ 7.153,27	Débito DPVAT	NAO EXISTE DEBITO DE DPVAT
Déb Licenc	EXISTE DEBITO LICENCIAMENTO: R\$ 830,43	Débito Multas	EXISTEM MULTAS: R\$ 1.625,79
Valor Débito IPVA	7.153,27	Valor Débito Licenc	830,43
Valor Débito Multa	1.625,79		

ATENÇÃO: *Débitos e restrições favor confirmar consulta diretamente ao DETRAN do estado, SNG e documento CRV.



Proprietários:

CPF CNPJ Proprietario	3*****	Proprietário	A***** J*****
-----------------------	--------	--------------	---------------



Restrições:

Situação do veículo	EM CIRCULACAO	Restrição Financeira	NADA CONSTA
Restrição Furto	NADA CONSTA	Restrição RENAJUD	NADA CONSTA

SENATRAN / FEDERAL

Tipo Consulta	SENATRAN / FEDERAL	Situação	EM CIRCULACAO
Ocorrência	VEICULO NAO INDICA OCORRENCIA DE	Placa	[REDACTED]

ROUBO/FURTO

Renavam	1092397849	Chassi	9BHBG51CAGP634479
Município	ITAQUAQUECETUBA	UF	SP
Tipo	AUTOMOVEL	Categoria	PARTICULAR
Marca Modelo	HYUNDAI/HB20 1.0M COMFOR	Ano Fab	2016
Ano Mod	2016	Procedência Veículo	NACIONAL
Nr Eixos	2	Combustível	ALCOOL/GASOLINA
Cilindradas	998	Cor	BRANCA
Potência	80	Capacidade Passageiros	5
CMT	1.82	PTB	1.42
Recall	NADA CONSTA	CPF/CNPJ Proprietário	3*****
Proprietário	A***** J*****		

 SENATRAN / FEDERAL - Restrições:

Situação	EM CIRCULACAO	Restrição	VEICULO NAO INDICA OCORRENCIA DE ROUBO/FURTO
Restrição 1	SEM RESTRICAO	Restrição 2	SEM RESTRICAO
Restrição 3	SEM RESTRICAO	Restrição 4	SEM RESTRICAO
Restrição Judicial	NADA CONSTA	Indicador Ostenta PIV	NADA CONSTA
Multa RENAINF	CONSTA	Multas	CONSTA
Pendência emissão Doc	NADA CONSTA	Indicador Alarme	NADA CONSTA
Comunicação de Venda	NADA CONSTA		

 Roubo e Furto Ativo:

Roubo e Furto Ativo	VEICULO NAO INDICA OCORRENCIA DE ROUBO/FURTO
---------------------	--

 RECALL:

RECALL	NADA CONSTA
--------	-------------

 RENAJUD:

RENAJUD	NADA CONSTA
---------	-------------

 INDICADOR LEILÃO BIN (CORTESIA):

Indicador Leilão Bin	NADA CONSTA
----------------------	-------------

 Multas Federais 2022-06-20 às 04:48 (CORTESIA)

Placa	██████	Renavam	1092397849
Cod. Órgão	271070	Órgão Autuado	CET-SP
Número Infração	HVB4859795	Código Infração	7463
Descrição da Infração	TRANSITAR EM VELOCIDADE SUPERIOR A MAXIMA PERMITIDA EM MAIS DE 20% ATE 50%	Data/Hora	2022-06-20 04:48
Local Ocorrência	R DA PASSAGEM FUNDA (IGUATEMI-, SAO PAULO/SP	Cod RENAINF	06290987500
Valor	195.23	Data Venc.	2022-10-10

 Multas Federais 2022-06-25 às 22:22 (CORTESIA)

Placa	██████	Renavam	1092397849
Cod. Órgão	271070	Órgão Autuado	CET-SP
Número Infração	HWA1159292	Código Infração	5673
Descrição da Infração	PARAR SOBRE FAIXA DE PEDESTRES NA MUDANCA DE SINAL LUMINOSO (FISC ELETRÔNICA)	Data/Hora	2022-06-25 22:22

Local Ocorrência	R DOUTOR ASSIS RIBEIRO (CENTRO, SAO PAULO/SP	Cod RENAINF	06303079652
Valor	130.16	Data Venc.	2022-10-17

Multas Federais 2022-09-19 às 01:43 (CORTESIA)

Placa	██████████	Renavam	1092397849
Cod. Órgão	271070	Órgão Autuado	CET-SP
Número Infração	HVB5215026	Código Infração	7455
Descrição da Infração	TRANSITAR EM VELOCIDADE SUPERIOR A MAXIMA PERMITIDA EM ATE 20%	Data/Hora	2022-09-19 01:43
Local Ocorrência	AV RANGEL PESTANA (BAIRRO-CENT, SAO PAULO/SP	Cod RENAINF	06470118534
Valor	130.16	Data Venc.	2023-01-09

Multas Federais 2022-09-30 às 18:28 (CORTESIA)

Placa	██████████	Renavam	1092397849
Cod. Órgão	271070	Órgão Autuado	CET-SP
Número Infração	SIB8138848	Código Infração	7234
Descrição da Infração	EM MOVIMENTO, DEIXAR DE MANTER ACESA A LUZ BAIXA DURANTE A NOITE	Data/Hora	2022-09-30 18:28
Local Ocorrência	R BERALDO MARCONDES, SAO PAULO/SP	Cod RENAINF	06485071903
Valor	130.16	Data Venc.	2023-01-19

Multas Federais 2022-10-20 às 18:52 (CORTESIA)

Placa	██████████	Renavam	1092397849
Cod. Órgão	271070	Órgão Autuado	CET-SP
Número Infração	HTA3195129	Código Infração	7587
Descrição da Infração	TRANSITAR NA FAIXA OU VIA EXCLUSIVA REGULAM. P/ TRANSP. PUBL. COLETIVO PASSAG.	Data/Hora	2022-10-20 18:52
Local Ocorrência	AV ARICANDUVA (CENTRO-BAIRRO),, SAO PAULO/SP	Cod RENAINF	06538752225
Valor	293.47	Data Venc.	2023-02-16

Multas Federais 2022-10-30 às 04:38 (CORTESIA)

Placa	██████████	Renavam	1092397849
Cod. Órgão	271070	Órgão Autuado	CET-SP
Número Infração	GQA1632204	Código Infração	6050
Descrição da Infração	AVANCAR O SINAL VERMELHO DO SEMAFORO - EXC HOVER SINALIZ PERM LIVRE CONV A DIREITA FISC ELETRONICA	Data/Hora	2022-10-30 04:38
Local Ocorrência	AVENIDA RAIMUNDO PEREIRA DE MA, SAO PAULO/SP	Cod RENAINF	06558489716
Valor	293.47	Data Venc.	2023-02-22

Laudo CSV

CSV CSV não encontrado na base consultada.
****ATENÇÃO:** *Laudo CSV/Sinistro favor confirmar consulta diretamente ao SENATRAN ou DETRAN do estado.

RECALL

Registro de recall NADA CONSTA



FOTOS DO VEÍCULO

ID Vistoria: 00002430

Placa: [REDACTED]

Data Impressão: 30/03/2026 11:32

Nr Motor: F3LAGU584173

Nr Chassi: 9BHBG51CAGP634479



CHASSI



FRENTE



MOTOR COMPARTIMENTO



MOTOR



DIANTEIRA DIAGONAL ESQUERDA



COLUNA DIANTEIRA ESQ

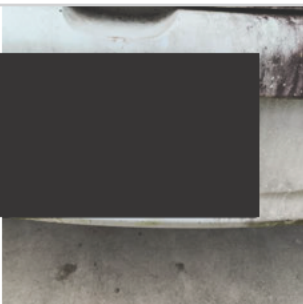

PLACA



TRASEIRA DIAGONAL DIREITA



COLUNA TRASEIRA DIR



DIANTEIRA DIAGONAL DIREITA



INTERIOR



INTERIOR 02

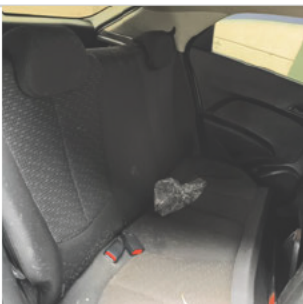

INTERIOR 03



INTERIOR 04



INTERIOR 05



ADICIONAL 01



ADICIONAL 02



ADICIONAL 03



ADICIONAL 04



ADICIONAL 05

ID Vistoria: 00002430

Placa: [REDACTED]

Data Impressão: 30/03/2026 11:32

Nr Motor: F3LAGU584173

Nr Chassi: 9BHBG51CAGP634479

Vistoria Financeira:

Valor Avaliado: R\$ 19.000,00

Valor FIPE: R\$ 0,00

Depreciação (%): 90,00%

Valor Depreciado: R\$ 1.900,00

Totais:

Sub-Total: 1.900,00

Depreciação Forçada(%): 0,00%

Valor Final Avaliado: R\$ 1.900,00

A seguir são descritas as regras e orientações aplicáveis ao serviço contratado; às quais, você manifesta ciência e anuência expressas e sem reservas, tendo validade e eficácia equivalentes a qualquer acordo, a sua observância e cumprimento será exigível a todos os usuários:

1. O Laudo Preventivo possui caráter **APENAS INFORMATIVO E CONSIDERA-SE UMA ANÁLISE PRÉVIA E PREVENTIVA DO AUTOMÓVEL** em questão, a partir de análise estruturais do veículo e consulta a bancos de dados públicos e privados oficiais; a fim de dar guarida ao CONTRATANTE na tomada de decisões relativas ao automóvel vistoriado.
2. Em hipótese alguma o Laudo Preventivo substitui a vistoria oficial de identificação veicular que é realizada exclusivamente pelos órgãos e entidades executivos de trânsito dos estados e Distrito Federal, ou inspeções outras de institutos de criminalística; e que são obrigatórias nos termos do Código de Trânsito Brasileiro e resoluções do CONTRAN.
3. As informações contidas neste Laudo Preventivo e caracterizadas como "LAUDO PREVENTIVO DE VISTORIA VEICULAR" e "CHECKLIST" e "FOTOS" correspondem às análises físicas do veículo existentes no momento da verificação realizada pelo Vistoriador. A validade restringe-se ao exato momento do exame, em razão do que a 'E-LEILÕES 'Vistoria' não se responsabiliza por modificações posteriores sofridas pelo veículo, tais como danos no chassi, mudanças de motor, mudança de câmbio, etc.
4. As informações contidas neste Laudo Preventivo e caracterizadas como "CONSULTAS VEICULARES " correspondem ao resultado de consultas a banco de dados públicos e privados oficiais e relacionados ao veículo e que estejam disponíveis no momento da consulta pelo vistoriador.
5. As informações obtidas em bancos de dados públicos podem não estar atualizadas simultaneamente ao momento da consulta, situação que independe da gerência da 'E-LEILÕES 'Vistoria' e fornecedora do software gerenciador das consultas.
6. O CONTRATANTE do Laudo Preventivo tem ciência que o sistema de informações e banco de dados disponibilizados está sujeito a constantes alterações e atualizações pelos órgãos e departamentos oficiais, leiloeiros e/ou parceiros da iniciativa privada, sobre quais a 'E-LEILÕES 'Vistoria' e fornecedora do software gerenciador das consultas não detém a propriedade das informações, limitando-se assim, a reproduzi-las fielmente, na forma como originariamente apresentas as tais bases consultadas, sendo que este Laudo Preventivo visa auxiliar o CONTRATANTE na obtenção das informações pretendidas.
7. A 'E-LEILÕES 'Vistoria' e fornecedora do software gerenciador das consultas não possuem gerência e responsabilidade pelas informações inseridas nos bancos de dados consultados, e igualmente não se responsabilizam por perdas e danos em caso da não confirmação da informação junto a estes fornecedores gestores e/ou a utilização das informações disponibilizadas em laudos, certidões, vistorias ou documentos assemelhados.

Orientações:

1. Favor nas consultas BIN confirmar débitos, restrições no site do DETRAN do estado, SNG. Favor consultar na Base Federal (Senatran) e Estadual (DETRAN's dos estados que o veículo já pertenceu) possíveis sinistros apontados em CSV (Certificado de Segurança Veicular). E possível apontamento de CSV na observação da CRV.
2. Consultas BIN sujeito à alterações e/ou atualizações até o final do expediente sem validade como quitação de débitos para compra do veículo.



E-LEIÇÕES *Vistoria
Vistoriador: Anderson Freitas

Data: ___/___/_____