



LAUDO DE VISTORIA VEÍCULAR

SUCATA APROVEITÁVEL

Numeração: 00002431

CLIO AUT10 16H3P - RENAULT



Vistoriador: Anderson Freitas

Data Impressão: 30/03/2026 11:32

Data Vistoria: 24/03/2026 10:46

Cliente:

Nome: Secretaria Nacional de Políticas sobre Drogas e Gestão de Ativos SENAD

CPF/CNPJ: 02.645.310/0001-99

Local de atendimento:

Endereço: Estr. Taboão do Parateí, 15, TABOÃO, MOGI DAS CRUZES/SP. CEP: 08772-010.

Vistoria Veicular:

OSA: 164

Modelo: CLIO AUT10 16H3P - RENAULT

Ano Fab / Modelo: 2007/2008

Categoria: Passeio e Utilitário

Local armazenamento: PÁTIO MR3 / MOGI DAS CRUZES-SP

Tipo Veículo: Veículos

Placa: [REDACTED]

UF/Cidade Placa:
SP/SUZANO-SP

Nr Motor: D4DG752Q040035

Nr Motor BIN:
D4DG752Q040035

Condições Motor: OK - Caracteres dentro dos padrões originais de fabricação. Sem vestígios de adulteração.

Nr Chassi: 93YCB8B058J913743

Nr Chassi BIN:
93YCB8B058J913743

Condições Chassi: OK - NIV (chassi) - Caracteres dentro dos padrões originais de fabricação.

Nr Cambio:

Nr Cambio BIN:

Combustível:

Combustível BIN:

Cor:

Cor BIN: Preto

Tem KIT GNV: Não

Órgão Apreensor: Polícia Civil

Leilão:

Leilão: Secretária Nacional de Políticas sobre Drogas e Gestão de Ativos SENAD

Responsável:

Observação:

VIDROS DIANTEIROS ESTAO NO CARRO, SO ESTAO ABAIXADOS, PARA SUBIR PRECISA DE BATERIA



CHASSI



FRENTE



TRASEIRA

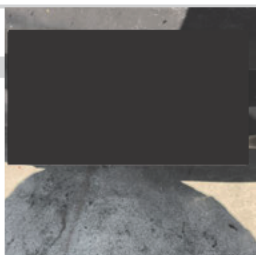

PLACA



CHECKLIST

ID Vistoria: 00002431

Placa: [REDACTED]

Data Impressão: 30/03/2026 11:32

Nr Motor: D4DG752Q040035

Nr Chassi: 93YCB8B058J913743

LEGENDA DOS ÍCONES DO CHECKLIST SELECIONADO PELO VISTORIADOR



OK



ATENÇÃO



APROVADO COM APONTAMENTO



APRESENTA PROBLEMA



CHECKLIST | FICHA DE INSPEÇÃO VEICULAR (FIV):

Estado Geral Do Veículo

Paracheque Dianteiro:		Avariado	Paracheque Traseiro:		Avariado
Farol Direito:		OK	Farol Esquerdo:		OK
Parabrisa Dianteiro:		OK	Capô:		Avariado
Teto:		OK	Retrovisor Lado Direito:		OK
Retrovisor Lado Esquerdo:		Avariado	Porta Dianteira Direita:		OK
Porta Dianteira Esquerda:		OK	Porta Malas:		OK
Vidro Da Porta Dianteira Direita:		OK	Vidro Da Porta Dianteira Esquerda:		OK
Vidro Traseiro Esquerdo:		OK	Vidro Traseiro Direito:		OK
Lanterna Traseira Direita:		Avariado	Lanterna Traseira Esquerda:		OK
Parabrisa Traseiro:		OK	Chave de Rodas:		N/A
Macaco:		N/A	Triangulo:		N/A
Bancos Dianteiros:		Avariado	Bancos Traseiros:		Avariado
Forração Do Teto:		Avariado	Forração Interna:		Avariado
Pedais:		OK	Volante:		OK
Alavanca da Marcha:		OK	Painel de Instrumentos:		OK
Pneus Dianteiros:		Avariado	Pneus Traseiros:		Avariado
Rodas Traseiras:		OK	Estepe:		N/A
Rodas Dianteiras:		OK	Condição de locomoção:		Avariado
Veiculo Blindado:		NÃO			



CONSULTAS VEICULARES

ID Vistoria: 00002431

Placa [REDACTED]

Data Impressão: 30/03/2026 11:32

Nr Motor: D4DG752Q040035

Nr Chassi: 93YCB8B058J913743

Base de Dados

1 - BIN ESTADUAL

2 - SENATRAN /
FEDERAL

Bin Estadual - Restrições



Bin Estadual - Atenção para os Débitos e Multas do Veículo



Bin Estadual - Restrições do Proprietário



Bin Federal - Restrições



SENATRAN - Atenção para as Restrições



Recall



Renajud



Atenção para as Multas Federais

BIN ESTADUAL

Situação do veículo	EM CIRCULACAO	Tipo	AUTOMOVEL
Placa	[REDACTED]	Renavam	00928401430
Chassi	93YCB8B058J913743	Situação Chassi	NORMAL
Nr Motor	D4DG752Q040035	Categoria	PARTICULAR
Marca	RENAULT	Modelo	CLIO AUT10 16H3P
Ano Fab.	2007	Ano Mod.	2008
Cor	PRETA	Combustível	ALCOOL/GASOLINA
UF	SP	Município	SUZANO-SP
Espécie	PASSAGEIRO	Potência	76
Procedência Veículo	NACIONAL	Carroceria	INEXISTENTE
Cilindradas	999	Capacidade Passageiros	5
Nr Eixos	2	CMT	210



Comunicação de Venda

Indicador Comun. Venda	NÃO INFORMADO	Data Inclusao Venda	NÃO INFORMADO
------------------------	---------------	---------------------	---------------



Débitos e Multas:

Déb IPVA	EXISTE DEBITO IPVA: R\$ 3.164,75	Débito DPVAT	NAO EXISTE DEBITO DE DPVAT
Déb Licenc	EXISTE DEBITO LICENCIAMENTO: R\$ 1.252,34	Débito Multas	EXISTEM MULTAS: R\$ 3.437,36
Valor Débito IPVA	3.164,75	Valor Débito Licenc	1.252,34
Valor Débito Multa	3.437,36		

ATENÇÃO: *Débitos e restrições favor confirmar consulta diretamente ao DETRAN do estado, SNG e documento CRV.



Proprietários:

CPF CNPJ Proprietario	2*****	Proprietário	E***** L***** D* M*****
-----------------------	--------	--------------	-------------------------



Restrições:

Situação do veículo	EM CIRCULACAO	Restrição Financeira	NADA CONSTA
Restrição Furto	NADA CONSTA	Restrição RENAJUD	NADA CONSTA

SENATRAN / FEDERAL

Tipo Consulta	SENATRAN / FEDERAL	Situação	EM CIRCULACAO
Ocorrência	VEICULO NAO INDICA OCORRENCIA DE ROUBO/FURTO	Placa	[REDACTED]

Renavam	00928401430	Chassi	93YCB8B058J913743
Município	SUZANO	UF	SP
Tipo	AUTOMOVEL	Categoria	PARTICULAR
Marca Modelo	RENAULT/CLIO AUT10 16H3P	Ano Fab	2007
Ano Mod	2008	Procedência Veículo	NACIONAL
Nr Eixos	2	Combustível	ALCOOL/GASOLINA
Cilindradas	999	Cor	PRETA
Potência	76	Capacidade Passageiros	5
CMT	2.1	Recall	NADA CONSTA
CPF/CNPJ Proprietário	2*****	Proprietário	E***** L**** D* M*****

SENATRAN / FEDERAL - Restrições:

Situação	EM CIRCULACAO	Restrição	VEICULO NAO INDICA OCORRENCIA DE ROUBO/FURTO
Restrição 1	SEM RESTRICAO	Restrição 2	SEM RESTRICAO
Restrição 3	SEM RESTRICAO	Restrição 4	SEM RESTRICAO
Restrição Judicial	NADA CONSTA	Indicador Ostenta PIV	NADA CONSTA
Multa RENAINF	CONSTA	Multas	CONSTA
Pendência emissão Doc	NADA CONSTA	Indicador Alarme	NADA CONSTA
Comunicação de Venda	NADA CONSTA		

Roubo e Furto Ativo:

Roubo e Furto Ativo	VEICULO NAO INDICA OCORRENCIA DE ROUBO/FURTO
---------------------	--

RECALL:

RECALL	NADA CONSTA
--------	-------------

RENAJUD:

RENAJUD	NADA CONSTA
---------	-------------

INDICADOR LEILÃO BIN (CORTESIA):

Indicador Leilão Bin	NADA CONSTA
----------------------	-------------

Multas Federais 2019-07-21 às 08:02 (CORTESIA)

Placa	██████	Renavam	00928401430
Cod. Órgão	271510	Órgão Autuado	PREF. DE SP SUZANO
Número Infração	H480108945	Código Infração	6050
Descrição da Infração	AVANCAR O SINAL VERMELHO DO SEMAFORO - EXC HOVER SINALIZ PERM LIVRE CONV A DIREITA FISC ELETRONICA	Data/Hora	2019-07-21 08:02
Local Ocorrência	AV.MIGUEL BADRA 1670, SUZANO/SP	Cod RENAINF	04125627339
Valor	293.47	Data Venc.	2019-11-19

Multas Federais 2019-12-08 às 13:11 (CORTESIA)

Placa	██████	Renavam	00928401430
Cod. Órgão	271510	Órgão Autuado	PREF. DE SP SUZANO
Número Infração	H480112807	Código Infração	6050
Descrição da Infração	AVANCAR O SINAL VERMELHO DO SEMAFORO - EXC HOVER SINALIZ PERM LIVRE CONV A DIREITA FISC ELETRONICA	Data/Hora	2019-12-08 13:11
Local Ocorrência	AV.MIGUEL BADRA 1670, SUZANO/SP	Cod RENAINF	04419852208

Valor	293.47	Data Venc.	2020-08-06
-------	--------	------------	------------

Multas Federais 2021-08-07 às 11:54 (CORTESIA)

Placa	██████████	Renavam	00928401430
Cod. Órgão	271510	Órgão Autuado	PREF. DE SP SUZANO
Número Infração	B480140889	Código Infração	5193
Descrição da Infração	TRANSPORTAR CRIANCA SEM OBSERVANCIA DAS NORMAS DE SEGURANCA ESTABELECIDAS P/ CTB	Data/Hora	2021-08-07 11:54
Local Ocorrência	AV SEN ROBERTO SIMONSEN 216, SUZANO/SP	Cod RENAINF	05615984694
Valor	293.47	Data Venc.	2021-12-06

Multas Federais 2021-08-27 às 17:11 (CORTESIA)

Placa	██████████	Renavam	00928401430
Cod. Órgão	265630	Órgão Autuado	PREF. DE SP ITAQUAQUECETUBA
Número Infração	R003742205	Código Infração	7455
Descrição da Infração	TRANSITAR EM VELOCIDADE SUPERIOR A MAXIMA PERMITIDA EM ATE 20%	Data/Hora	2021-08-27 17:11
Local Ocorrência	ESTRADA GOVERNADOR MARIO COVAS, ITAQUAQUECETUBA/SP	Cod RENAINF	05667260239
Valor	130.16	Data Venc.	2022-01-13

Multas Federais 2021-09-04 às 21:31 (CORTESIA)

Placa	██████████	Renavam	00928401430
Cod. Órgão	265630	Órgão Autuado	PREF. DE SP ITAQUAQUECETUBA
Número Infração	R003792905	Código Infração	7455
Descrição da Infração	TRANSITAR EM VELOCIDADE SUPERIOR A MAXIMA PERMITIDA EM ATE 20%	Data/Hora	2021-09-04 21:31
Local Ocorrência	ESTRADA GOVERNADOR MARIO COVAS, ITAQUAQUECETUBA/SP	Cod RENAINF	05678644866
Valor	130.16	Data Venc.	2022-01-13

Multas Federais 2023-09-30 às 23:16 (CORTESIA)

Placa	██████████	Renavam	00928401430
Cod. Órgão	267130	Órgão Autuado	PREF. DE SP MOGI DAS CRUZES
Número Infração	C300275400	Código Infração	7455
Descrição da Infração	TRANSITAR EM VELOCIDADE SUPERIOR A MAXIMA PERMITIDA EM ATE 20%	Data/Hora	2023-09-30 23:16
Local Ocorrência	AV GUILHERME GEORGE , 2336, MOGI DAS CRUZES/SP	Cod RENAINF	07319615282
Valor	130.16	Data Venc.	2024-02-02

Multas Federais 2023-10-25 às 06:52 (CORTESIA)

Placa	██████████	Renavam	00928401430
Cod. Órgão	271510	Órgão Autuado	PREF. DE SP SUZANO
Número Infração	V480054529	Código Infração	7455
Descrição da Infração	TRANSITAR EM VELOCIDADE SUPERIOR A MAXIMA PERMITIDA EM ATE 20%	Data/Hora	2023-10-25 06:52
Local Ocorrência	AV GOV MARIO COVAS JR., ALT DO, SUZANO/SP	Cod RENAINF	07368581930
Valor	130.16	Data Venc.	2024-02-22

Multas Federais 2023-11-12 às 11:39 (CORTESIA)			
Placa	██████████	Renavam	00928401430
Cod. Órgão	271510	Órgão Autuado	PREF. DE SP SUZANO
Número Infração	V480055741	Código Infração	7463
Descrição da Infração	TRANSITAR EM VELOCIDADE SUPERIOR A MAXIMA PERMITIDA EM MAIS DE 20% ATE 50%	Data/Hora	2023-11-12 11:39
Local Ocorrência	AV. GOV. MARIO COVAS JUNIOR, O, SUZANO/SP	Cod RENAINF	07399030006
Valor	195.23	Data Venc.	2024-03-08

Multas Federais 2023-12-16 às 13:41 (CORTESIA)			
Placa	██████████	Renavam	00928401430
Cod. Órgão	271510	Órgão Autuado	PREF. DE SP SUZANO
Número Infração	V480058183	Código Infração	7455
Descrição da Infração	TRANSITAR EM VELOCIDADE SUPERIOR A MAXIMA PERMITIDA EM ATE 20%	Data/Hora	2023-12-16 13:41
Local Ocorrência	AV. GOV. MARIO COVAS JUNIOR, O, SUZANO/SP	Cod RENAINF	07496278629
Valor	130.16	Data Venc.	2024-04-29

Multas Federais 2024-02-01 às 15:11 (CORTESIA)			
Placa	██████████	Renavam	00928401430
Cod. Órgão	126200	Órgão Autuado	DER - SP
Número Infração	1J 1202258	Código Infração	7463
Descrição da Infração	TRANSITAR EM VELOCIDADE SUPERIOR A MAXIMA PERMITIDA EM MAIS DE 20% ATE 50%	Data/Hora	2024-02-01 15:11
Local Ocorrência	SPD 128/021 KM 000 METROS 200, ARUJA/SP	Cod RENAINF	07569314182
Valor	195.23	Data Venc.	2024-05-15

Multas Federais 2024-02-13 às 12:15 (CORTESIA)			
Placa	██████████	Renavam	00928401430
Cod. Órgão	267130	Órgão Autuado	PREF. DE SP MOGI DAS CRUZES
Número Infração	C300362036	Código Infração	7455
Descrição da Infração	TRANSITAR EM VELOCIDADE SUPERIOR A MAXIMA PERMITIDA EM ATE 20%	Data/Hora	2024-02-13 12:15
Local Ocorrência	AV HENRIQUE PERES , 190, MOGI DAS CRUZES/SP	Cod RENAINF	07609807540
Valor	130.16	Data Venc.	2024-06-13

Multas Federais 2024-02-22 às 10:09 (CORTESIA)			
Placa	██████████	Renavam	00928401430
Cod. Órgão	271510	Órgão Autuado	PREF. DE SP SUZANO
Número Infração	G480638332	Código Infração	5185
Descrição da Infração	DEIXAR O CONDUTOR DE USAR O CINTO SEGURANCA	Data/Hora	2024-02-22 10:09
Local Ocorrência	RUA VENUS 436, SUZANO/SP	Cod RENAINF	07616663010
Valor	195.23	Data Venc.	2024-06-14

Multas Federais 2024-02-22 às 10:09 (CORTESIA)			
Placa	██████████	Renavam	00928401430

Cod. Órgão	271510	Órgão Autuado	PREF. DE SP SUZANO
Número Infração	G480638333	Código Infração	6530
Descrição da Infração	USAR NO VEICULO EQUIP C/ SOM EM VOLUME/FREQÜENCIA NAO AUTORIZADOS PELO CONTRAN	Data/Hora	2024-02-22 10:09
Local Ocorrência	RUA VENUS, 436, SUZANO/SP	Cod RENAINF	07616663087
Valor	195.23	Data Venc.	2024-06-14

Multas Federais 2024-03-21 às 11:12 (CORTESIA)

Placa	[REDACTED]	Renavam	00928401430
Cod. Órgão	271510	Órgão Autuado	PREF. DE SP SUZANO
Número Infração	B480410092	Código Infração	5185
Descrição da Infração	DEIXAR O CONDUTOR DE USAR O CINTO SEGURANCA	Data/Hora	2024-03-21 11:12
Local Ocorrência	AV FRANCISCO MARENGO 1931, SUZANO/SP	Cod RENAINF	0768177776
Valor	195.23	Data Venc.	2024-07-15

Multas Federais 2024-06-15 às 00:07 (CORTESIA)

Placa	[REDACTED]	Renavam	00928401430
Cod. Órgão	271510	Órgão Autuado	PREF. DE SP SUZANO
Número Infração	B480420265	Código Infração	5185
Descrição da Infração	DEIXAR O CONDUTOR DE USAR O CINTO SEGURANCA	Data/Hora	2024-06-15 00:07
Local Ocorrência	RUA EZEQUIEL CORREA MACHADO 16, SUZANO/SP	Cod RENAINF	07864959792
Valor	195.23	Data Venc.	2024-10-03

Laudo CSV

CSV CSV não encontrado na base consultada.
****ATENÇÃO:** *Laudo CSV/Sinistro favor confirmar consulta diretamente ao SENATRAN ou DETRAN do estado.

RECALL

Registro de recall NADA CONSTA

RENAJUD

Registro de renajud NADA CONSTA

FOTOS DO VEÍCULO

ID Vistoria: 00002431 Placa: [REDACTED] Data Impressão: 30/03/2026 11:32
Nr Motor: D4DG752Q040035 Nr Chassi: 93YCB8B058J913743



CHASSI



FRENTE



TRASEIRA



MOTOR COMPARTIMENTO



MOTOR



DIANTEIRA DIAGONAL ESQUERDA



COLUNA DIANTEIRA ESQ



PNEU DIANTEIRO ESQUERDO



LATERAL ESQUERDA



COLUNA TRASEIRA ESQ



PLACA



TRASEIRA DIAGONAL DIREITA



PNEU TRASEIRO DIREITO



LATERAL DIREITA



DIANTEIRA DIAGONAL DIREITA



COLUNA DIANTEIRA DIR



INTERIOR

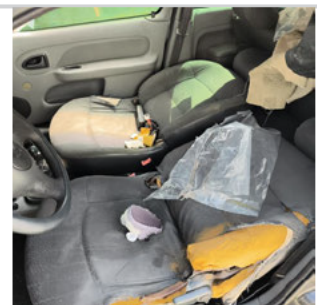

INTERIOR 02

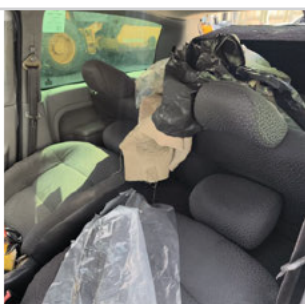

INTERIOR 03



ADICIONAL 04

INTERIOR 04



ADICIONAL 05

INTERIOR 05



ADICIONAL 06



ADICIONAL 07

ID Vistoria: 00002431

Placa: [REDACTED]

Data Impressão: 30/03/2026 11:32

Nr Motor: D4DG752Q040035

Nr Chassi: 93YCB8B058J913743

Vistoria Financeira:

Valor Avaliado: R\$ 13.000,00

Valor FIPE: R\$ 0,00

Depreciação (%): 90,00%

Valor Depreciado: R\$ 1.300,00

Totais:

Sub-Total: 1.300,00

Depreciação Forçada(%): 0,00%

Valor Final Avaliado: R\$ 1.300,00

A seguir são descritas as regras e orientações aplicáveis ao serviço contratado; às quais, você manifesta ciência e anuência expressas e sem reservas, tendo validade e eficácia equivalentes a qualquer acordo, a sua observância e cumprimento será exigível a todos os usuários:

1. O Laudo Preventivo possui caráter **APENAS INFORMATIVO E CONSIDERA-SE UMA ANÁLISE PRÉVIA E PREVENTIVA DO AUTOMÓVEL** em questão, a partir de análise estruturais do veículo e consulta a bancos de dados públicos e privados oficiais; a fim de dar guarida ao CONTRATANTE na tomada de decisões relativas ao automóvel vistoriado.
2. Em hipótese alguma o Laudo Preventivo substitui a vistoria oficial de identificação veicular que é realizada exclusivamente pelos órgãos e entidades executivos de trânsito dos estados e Distrito Federal, ou inspeções outras de institutos de criminalística; e que são obrigatórias nos termos do Código de Trânsito Brasileiro e resoluções do CONTRAN.
3. As informações contidas neste Laudo Preventivo e caracterizadas como "LAUDO PREVENTIVO DE VISTORIA VEICULAR" e "CHECKLIST" e "FOTOS" correspondem às análises físicas do veículo existentes no momento da verificação realizada pelo Vistoriador. A validade restringe-se ao exato momento do exame, em razão do que a 'E-LEILÕES 'Vistoria' não se responsabiliza por modificações posteriores sofridas pelo veículo, tais como danos no chassi, mudanças de motor, mudança de câmbio, etc.
4. As informações contidas neste Laudo Preventivo e caracterizadas como "CONSULTAS VEICULARES " correspondem ao resultado de consultas a banco de dados públicos e privados oficiais e relacionados ao veículo e que estejam disponíveis no momento da consulta pelo vistoriador.
5. As informações obtidas em bancos de dados públicos podem não estar atualizadas simultaneamente ao momento da consulta, situação que independe da gerência da 'E-LEILÕES 'Vistoria' e fornecedora do software gerenciador das consultas.
6. O CONTRATANTE do Laudo Preventivo tem ciência que o sistema de informações e banco de dados disponibilizados está sujeito a constantes alterações e atualizações pelos órgãos e departamentos oficiais, leiloeiros e/ou parceiros da iniciativa privada, sobre quais a 'E-LEILÕES 'Vistoria' e fornecedora do software gerenciador das consultas não detém a propriedade das informações, limitando-se assim, a reproduzi-las fielmente, na forma como originariamente apresentas as tais bases consultadas, sendo que este Laudo Preventivo visa auxiliar o CONTRATANTE na obtenção das informações pretendidas.
7. A 'E-LEILÕES 'Vistoria' e fornecedora do software gerenciador das consultas não possuem gerência e responsabilidade pelas informações inseridas nos bancos de dados consultados, e igualmente não se responsabilizam por perdas e danos em caso da não confirmação da informação junto a estes fornecedores gestores e/ou a utilização das informações disponibilizadas em laudos, certidões, vistorias ou documentos assemelhados.

Orientações:

1. Favor nas consultas BIN confirmar débitos, restrições no site do DETRAN do estado, SNG. Favor consultar na Base Federal (Senatran) e Estadual (DETRAN's dos estados que o veículo já pertenceu) possíveis sinistros apontados em CSV (Certificado de Segurança Veicular). E possível apontamento de CSV na observação da CRV.
2. Consultas BIN sujeito à alterações e/ou atualizações até o final do expediente sem validade como quitação de débitos para compra do veículo.



E-LEIÇÕES *Vitoria
Vistoriador: Anderson Freitas

Data: ___/___/_____