



LAUDO DE VISTORIA VEÍCULAR

SUCATA APROVEITÁVEL

Numeração: 00002434

DEL REY GLX - FORD

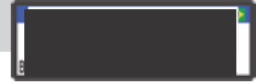

Vistoriador: Anderson Freitas

Data Impressão: 30/03/2026 11:54

Data Vistoria: 24/03/2026 12:58

Cliente:

Nome: Secretaria Nacional de Políticas sobre Drogas e Gestão de Ativos SENAD

CPF/CNPJ: 02.645.310/0001-99

Local de atendimento:

Endereço: Estrada Municipal - R. Adolfo Batista da Crus, 400, CAJURU, SÃO JOSÉ DOS CAMPOS/SP. CEP: 12226-773.

Vistoria Veicular:

OSA: 370

Modelo: DEL REY GLX - FORD

Ano Fab / Modelo: 1988/1989

Categoria: Passeio e Utilitário

Local armazenamento: PÁTIO Movilegal /
SÃO JOSÉ DOS CAMPOS

Tipo Veículo: Veículos

Placa:

UF/Cidade Placa:
SP/PINDAMONHANGABA-SP

Nr Motor: 846691

Nr Motor BIN: 846691

Condições Motor: OK - Caracteres dentro dos padrões originais de fabricação. Sem vestígios de adulteração.

Nr Chassi: 9BFCXXLC2JBX88158

Nr Chassi BIN:
9BFCXXLC2JBX88158

Condições Chassi: OK - NIV (chassi) - Caracteres dentro dos padrões originais de fabricação.

Nr Cambio:

Nr Cambio BIN:

Combustível:

Combustível BIN:

Cor:

Cor BIN: Cinza

Tem KIT GNV: Não

Órgão Apreensor: Polícia Civil

Leilão:

Leilão: Secretária Nacional de Políticas sobre Drogas e Gestão de Ativos SENAD

Responsável:

Observação:

VIDRO DA PORTA DIANTEIRA ESQUERDA ESTA NO VEICULO



CHASSI

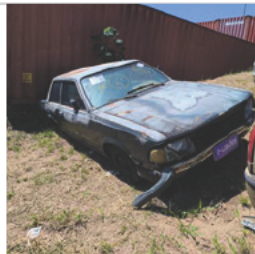

FRENTE



CHECKLIST

ID Vistoria: 00002434

Placa: [REDACTED]

Data Impressão: 30/03/2026 11:54

Nr Motor: 846691

Nr Chassi: 9BFCXXLC2JBX88158

LEGENDA DOS ÍCONES DO CHECKLIST SELECIONADO PELO VISTORIADOR



OK



ATENÇÃO



APROVADO COM APONTAMENTO



APRESENTA PROBLEMA



CHECKLIST | FICHA DE INSPEÇÃO VEICULAR (FIV):

Estado Geral Do Veículo

Parachoque Dianteiro:	Avariado	Farol Direito:	Avariado
Farol Esquerdo:	Avariado	Parabrisa Dianteiro:	OK
Capô:	Avariado	Teto:	OK
Retrovisor Lado Direito:	Avariado	Retrovisor Lado Esquerdo:	Avariado
Porta Dianteira Direita: Observação:UM POUCO DE AMASSADO	Avariado	Porta Dianteira Esquerda: Observação:UM POUCO DE AMASSADO	Avariado
Porta Malas:	OK	Vidro Da Porta Dianteira Direita:	OK
Vidro Da Porta Dianteira Esquerda: Observação:ESTA NO VEICULO	OK	Vidro Traseiro Esquerdo:	OK
Vidro Traseiro Direito:	OK	Lanterna Traseira Direita:	Avariado
Lanterna Traseira Esquerda:	Avariado	Parabrisa Traseiro:	OK
Chave de Rodas:	N/A	Macaco:	N/A
Triângulo:	N/A	Bancos Dianteiros:	Avariado
Bancos Traseiros:	Avariado	Forração Do Teto:	Avariado
Forração Interna:	Avariado	Pedais:	OK
Volante:	OK	Alavanca da Marcha:	Avariado
Painel de Instrumentos:	Avariado	Pneus Traseiros:	Avariado
Rodas Traseiras:	OK	Estepe:	N/A
Rodas Dianteiras:	OK	Condição de locomoção:	Avariado
Veículo Blindado:	NÃO		



CONSULTAS VEICULARES

ID Vistoria: 00002434

Placa: [REDACTED]

Data Impressão: 30/03/2026 11:54

Nr Motor: 846691

Nr Chassi: 9BFCXXLC2JBX88158

Base de Dados

1 - BIN ESTADUAL

2 - SENATRAN /
FEDERAL

Bin Estadual - Atenção para as Restrições

Bin Estadual - Atenção para os Débitos e Multas do Veículo

Bin Estadual - Restrições do Proprietário

Bin Federal - Restrições

SENATRAN - Atenção para as Restrições

Recall

Renajud

Atenção para as Multas Federais

BIN ESTADUAL

Situação do veículo	EM CIRCULACAO	Tipo	AUTOMOVEL
Placa	[REDACTED]	Renavam	00418182833
Chassi	9BFCXXLC2JBX88158	Situação Chassi	NORMAL
Nr Motor	846691	Categoria	PARTICULAR
Marca	FORD	Modelo	DEL REY GLX
Ano Fab.	1988	Ano Mod.	1989
Cor	CINZA	Combustível	GASOLINA
UF	SP	Município	PINDAMONHANGABA-SP
Espécie	NAO ATRIBUIDO	Procedência Veículo	NACIONAL
Carroceria	INEXISTENTE		

Comunicação de Venda

Indicador Comun. Venda	NÃO INFORMADO	Data Inclusao Venda	NÃO INFORMADO
------------------------	---------------	---------------------	---------------

Débitos e Multas:

Déb IPVA	NAO EXISTE DEBITO DE IPVA	Débito DPVAT	NAO EXISTE DEBITO DE DPVAT
Déb Licenc	EXISTE DEBITO LICENCIAMENTO: R\$ 1.252,34	Débito Multas	EXISTEM MULTAS: R\$ 1.481,99
Valor Débito Licenc	1.252,34	Valor Débito Multa	1.481,99

ATENÇÃO: *Débitos e restrições favor confirmar consulta diretamente ao DETRAN do estado, SNG e documento CRV.

Proprietários:

CPF CNPJ Proprietario	3*****	Proprietário	J***** M**** O***** S****
-----------------------	--------	--------------	---------------------------

Restrições:

Situação do veículo	EM CIRCULACAO	Restrição 1	COMUNICADO DE VENDAS REGISTRADO
Restrição 2	OUTRAS RESTRICOES: COMUNICACAO DE VENDA	Restrição Financeira	CONSTA RESTRIÇÃO FINANCEIRA
Restrição Furto	NADA CONSTA	Restrição RENAJUD	NADA CONSTA

- Restrições:

CPF/CNPJ Comprador	4*****	Comprador	V***** D* A***** V***
--------------------	--------	-----------	-----------------------



Débitos / Multas

*Para sua total segurança, favor conferir débitos e multas diretamente ao SENATRAN: <https://portalservicos.senatran.serpro.gov.br>.



SENA TRAN / FEDERAL

Tipo Consulta	SENA TRAN / FEDERAL	Situação	EM CIRCULACAO
Ocorrência	VEICULO NAO INDICA OCORRENCIA DE ROUBO/FURTO	Placa	██████
Renavam	418182833	Chassi	9BFCXXLC2JBX88158
Município	PINDAMONHANGABA	UF	SP
Tipo	AUTOMOVEL	Categoria	PARTICULAR
Marca Modelo	FORD/DEL REY GLX	Ano Fab	1988
Ano Mod	1989	Procedência Veículo	NACIONAL
Combustível	GASOLINA	Cor	CINZA
Capacidade Passageiros	5	Recall	NADA CONSTA
CPF/CNPJ Proprietário	3*****	Proprietário	J***** M**** O***** S****



SENA TRAN / FEDERAL - Restrições:

Situação	EM CIRCULACAO	Restrição	VEICULO NAO INDICA OCORRENCIA DE ROUBO/FURTO
Restrição 1	SEM RESTRICAO	Restrição 2	SEM RESTRICAO
Restrição 3	SEM RESTRICAO	Restrição 4	SEM RESTRICAO
Restrição Judicial	NADA CONSTA	Indicador Ostenta PIV	NADA CONSTA
Multa RENAINF	CONSTA	Multas	CONSTA
Pendência emissão Doc	NADA CONSTA	Indicador Alarme	NADA CONSTA
Comunicação de Venda	CONSTA COMUNICADO DE VENDA	Data Venda	2018-08-24
Data Registro Venda	2018-08-24		



Roubo e Furto Ativo:

Roubo e Furto Ativo	VEICULO NAO INDICA OCORRENCIA DE ROUBO/FURTO
----------------------------	--



RECALL:

RECALL	NADA CONSTA
---------------	-------------



RENAJUD:

RENAJUD	NADA CONSTA
----------------	-------------



INDICADOR LEILÃO BIN (CORTESIA):

Indicador Leilão Bin	NADA CONSTA
-----------------------------	-------------



Multas Federais 2020-08-07 às 14:35 (CORTESIA)

Placa	██████	Renavam	418182833
Cod. Órgão	270990	Órgão Autuado	PREF. DE SP SAO JOSE DOS CAMPOS
Número Infração	PR00337553	Código Infração	7455
Descrição da Infração	TRANSITAR EM VELOCIDADE SUPERIOR A MAXIMA PERMITIDA EM ATE 20%	Data/Hora	2020-08-07 14:35
Local Ocorrência	AV.PREFEITO JOSE MARCONDES PER, SAO JOSE DOS CAMPOS/SP	Cod RENAINF	04838323190
Valor	130.16	Data Venc.	2022-01-14



Multas Federais 2020-08-07 às 23:34 (CORTESIA)

Placa		Renavam	418182833
Cod. Órgão	270990	Órgão Autuado	PREF. DE SP SAO JOSE DOS CAMPOS
Número Infração	PR00337561	Código Infração	7455
Descrição da Infração	TRANSITAR EM VELOCIDADE SUPERIOR A MAXIMA PERMITIDA EM ATE 20%	Data/Hora	2020-08-07 23:34
Local Ocorrência	R. PIRAQUARA CLUBE INTERSECAO, SAO JOSE DOS CAMPOS/SP	Cod RENAINF	04838324030
Valor	130.16	Data Venc.	2022-01-14

Multas Federais 2020-08-08 às 01:02 (CORTESIA)

Placa		Renavam	418182833
Cod. Órgão	270990	Órgão Autuado	PREF. DE SP SAO JOSE DOS CAMPOS
Número Infração	PR00337943	Código Infração	7463
Descrição da Infração	TRANSITAR EM VELOCIDADE SUPERIOR A MAXIMA PERMITIDA EM MAIS DE 20% ATE 50%	Data/Hora	2020-08-08 01:02
Local Ocorrência	RUA GUAIANAZES N512 MAIS 11 ME, SAO JOSE DOS CAMPOS/SP	Cod RENAINF	04838391404
Valor	195.23	Data Venc.	2022-01-14

Multas Federais 2020-08-08 às 05:47 (CORTESIA)

Placa		Renavam	418182833
Cod. Órgão	270990	Órgão Autuado	PREF. DE SP SAO JOSE DOS CAMPOS
Número Infração	PR00338052	Código Infração	7455
Descrição da Infração	TRANSITAR EM VELOCIDADE SUPERIOR A MAXIMA PERMITIDA EM ATE 20%	Data/Hora	2020-08-08 05:47
Local Ocorrência	R. PIRAQUARA CLUBE INTERSECAO, SAO JOSE DOS CAMPOS/SP	Cod RENAINF	04838393741
Valor	130.16	Data Venc.	2022-01-14

Multas Federais 2020-08-08 às 09:09 (CORTESIA)

Placa		Renavam	418182833
Cod. Órgão	270990	Órgão Autuado	PREF. DE SP SAO JOSE DOS CAMPOS
Número Infração	PR00338055	Código Infração	7455
Descrição da Infração	TRANSITAR EM VELOCIDADE SUPERIOR A MAXIMA PERMITIDA EM ATE 20%	Data/Hora	2020-08-08 09:09
Local Ocorrência	R. PIRAQUARA CLUBE INTERSECAO, SAO JOSE DOS CAMPOS/SP	Cod RENAINF	04838393792
Valor	130.16	Data Venc.	2022-01-14

Multas Federais 2020-08-27 às 22:10 (CORTESIA)

Placa		Renavam	418182833
Cod. Órgão	270990	Órgão Autuado	PREF. DE SP SAO JOSE DOS CAMPOS
Número Infração	PR00345482	Código Infração	7455
Descrição da Infração	TRANSITAR EM VELOCIDADE SUPERIOR A MAXIMA PERMITIDA EM ATE 20%	Data/Hora	2020-08-27 22:10
Local Ocorrência	AV. SEN. TEOTONIO VILELA MAIS, SAO JOSE DOS CAMPOS/SP	Cod RENAINF	04864229562
Valor	130.16	Data Venc.	2022-01-18

Multas Federais 2020-08-27 às 22:13 (CORTESIA)

Placa		Renavam	418182833
Cod. Órgão	270990	Órgão Autuado	PREF. DE SP SAO JOSE DOS CAMPOS

Número Infração	PR00345835	Código Infração	7455
Descrição da Infração	TRANSITAR EM VELOCIDADE SUPERIOR A MAXIMA PERMITIDA EM ATE 20%	Data/Hora	2020-08-27 22:13
Local Ocorrência	AV. FLORESTAN FERNANDES, N500, SAO JOSE DOS CAMPOS/SP	Cod RENAINF	04864269173
Valor	130.16	Data Venc.	2022-01-18

Laudo CSV

CSV CSV não encontrado na base consultada.

****ATENÇÃO:** *Laudo CSV/Sinistro favor confirmar consulta diretamente ao SENATRAN ou DETRAN do estado.

RECALL

Registro de recall NADA CONSTA

RENAJUD

Registro de renajud NADA CONSTA

FOTOS DO VEÍCULO

ID Vistoria: 00002434

Placa: [REDACTED]

Data Impressão: 30/03/2026 11:54

Nr Motor: 846691

Nr Chassi: 9BFCXLC2JBX88158



CHASSI



FRENTE



MOTOR COMPARTIMENTO



MOTOR



DIANTEIRA DIAGONAL ESQUERDA



COLUNA DIANTEIRA ESQ



TRASEIRA DIAGONAL DIREITA



COLUNA TRASEIRA DIR



DIANTEIRA DIAGONAL DIREITA



COLUNA DIANTEIRA DIR



INTERIOR



INTERIOR 02



INTERIOR 03



INTERIOR 04



INTERIOR 05



ADICIONAL 01



ADICIONAL 02



ADICIONAL 03



ADICIONAL 04



ADICIONAL 05



ADICIONAL 06



ADICIONAL 07



ADICIONAL 08

ID Vistoria: 00002434

Placa: [REDACTED]

Data Impressão: 30/03/2026 11:54

Nr Motor: 846691

Nr Chassi: 9BFCXXLC2JBX88158

Vistoria Financeira:

Valor Avaliado: R\$ 7.500,00

Valor FIPE: R\$ 0,00

Depreciação (%): 90,00%

Valor Depreciado: R\$ 750,00

Totais:

Sub-Total: 750,00

Depreciação Forçada(%): 0,00%

Valor Final Avaliado: R\$ 750,00

A seguir são descritas as regras e orientações aplicáveis ao serviço contratado; às quais, você manifesta ciência e anuência expressas e sem reservas, tendo validade e eficácia equivalentes a qualquer acordo, a sua observância e cumprimento será exigível a todos os usuários:

1. O Laudo Preventivo possui caráter **APENAS INFORMATIVO E CONSIDERA-SE UMA ANÁLISE PRÉVIA E PREVENTIVA DO AUTOMÓVEL** em questão, a partir de análises estruturais do veículo e consulta a bancos de dados públicos e privados oficiais; a fim de dar guarida ao CONTRATANTE na tomada de decisões relativas ao automóvel vistoriado.
2. Em hipótese alguma o Laudo Preventivo substitui a vistoria oficial de identificação veicular que é realizada exclusivamente pelos órgãos e entidades executivos de trânsito dos estados e Distrito Federal, ou inspeções outras de institutos de criminalística; e que são obrigatórias nos termos do Código de Trânsito Brasileiro e resoluções do CONTRAN.
3. As informações contidas neste Laudo Preventivo e caracterizadas como "LAUDO PREVENTIVO DE VISTORIA VEICULAR" e "CHECKLIST" e "FOTOS" correspondem às análises físicas do veículo existentes no momento da verificação realizada pelo Vistoriador. A validade restringe-se ao exato momento do exame, em razão do que a 'E-LEILÕES *Vistoria' não se responsabiliza por modificações posteriores sofridas pelo veículo, tais como danos no chassi, mudanças de motor, mudança de câmbio, etc.
4. As informações contidas neste Laudo Preventivo e caracterizadas como "CONSULTAS VEICULARES " correspondem ao resultado de consultas a banco de dados públicos e privados oficiais e relacionados ao veículo e que estejam disponíveis no momento da consulta pelo vistoriador.
5. As informações obtidas em bancos de dados públicos podem não estar atualizadas simultaneamente ao momento da consulta, situação que independe da gerência da 'E-LEILÕES *Vistoria' e fornecedora do software gerenciador das consultas.
6. O CONTRATANTE do Laudo Preventivo tem ciência que o sistema de informações e banco de dados disponibilizados está sujeito a constantes alterações e atualizações pelos órgãos e departamentos oficiais, leiloeiros e/ou parceiros da iniciativa privada, sobre quais a 'E-LEILÕES *Vistoria' e fornecedora do software gerenciador das consultas não detém a propriedade das informações, limitando-se assim, a reproduzi-las fielmente, na forma como originariamente apresenta as tais bases consultadas, sendo que este Laudo Preventivo visa auxiliar o CONTRATANTE na obtenção das informações pretendidas.
7. A 'E-LEILÕES *Vistoria' e fornecedora do software gerenciador das consultas não possuem gerência e responsabilidade pelas informações inseridas nos bancos de dados consultados, e igualmente não se responsabilizam por perdas e danos em caso da não confirmação da informação junto a estes fornecedores gestores e/ou a utilização das informações disponibilizadas em laudos, certidões, vistorias ou documentos assemelhados.

Orientações:

1. Favor nas consultas BIN confirmar débitos, restrições no site do DETRAN do estado, SNG. Favor consultar na Base Federal (Senatran) e Estadual (DETRAN's dos estados que o veículo já pertenceu) possíveis sinistros apontados em CSV (Certificado de Segurança Veicular). E possível apontamento de CSV na observação da CRV.
2. Consultas BIN sujeito à alterações e/ou atualizações até o final do expediente sem validade como quitação de débitos para compra do veículo.



E-LEILÕES *Vistoria
Vistoriador: Anderson Freitas

Data: ____/____/____