



LAUDO DE VISTORIA VEÍCULAR

SUCATA APROVEITÁVEL

Numeração: 00002436

GOL SPECIAL - VOLKSWAGEN

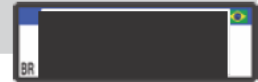

Vistoriador: Anderson Freitas

Data Impressão: 30/03/2026 11:56

Data Vistoria: 24/03/2026 13:37

Cliente:

Nome: Secretaria Nacional de Políticas sobre Drogas e Gestão de Ativos SENAD

CPF/CNPJ: 02.645.310/0001-99

Local de atendimento:

Endereço: Estrada Municipal - R. Adolfo Batista da Crus, 400, CAJURU, SÃO JOSÉ DOS CAMPOS/SP. CEP: 12226-773.

Vistoria Veicular:

OSA: 316

Modelo: GOL SPECIAL - VOLKSWAGEN

Ano Fab / Modelo: 2000/2000

Categoria: Passeio e Utilitário

Local armazenamento: PÁTIO MoviLegal / SÃO JOSÉ DOS CAMPOS

Tipo Veículo: Veículos

Placa:

UF/Cidade Placa:
SP/CACAPAVA-SP

Nr Motor: AFZ485796

Nr Motor BIN: AFZ485796

Condições Motor: OK - Caracteres dentro dos padrões originais de fabricação. Sem vestígios de adulteração.

Nr Chassi: 9BWZZZ377YP075717

Nr Chassi BIN:
9BWZZZ377YP075717

Condições Chassi: OK - NIV (chassi) - Caracteres dentro dos padrões originais de fabricação.

Nr Cambio:

Nr Cambio BIN:

Combustível:

Combustível BIN:

Cor:

Cor BIN:

Tem KIT GNV: Não

Órgão Apreensor: Polícia Civil

Leilão:

Leilão: Secretária Nacional de Políticas sobre Drogas e Gestão de Ativos SENAD

Responsável:

Observação:

..



CHASSI



FRENTE



TRASEIRA



PLACA



CHECKLIST

ID Vistoria: 00002436

Placa: [REDACTED]

Data Impressão: 30/03/2026 11:56

Nr Motor: AFZ485796

Nr Chassi: 9BWZZZ377YP075717

LEGENDA DOS ÍCONES DO CHECKLIST SELECIONADO PELO VISTORIADOR



OK



ATENÇÃO



APROVADO COM APONTAMENTO



APRESENTA PROBLEMA



CHECKLIST | FICHA DE INSPEÇÃO VEICULAR (FIV):

Estado Geral Do Veículo

Paracheque Dianteiro:	✓ OK	Farol Direito:	⊘ Avariado
Farol Esquerdo:	✓ OK	Parabrisa Dianteiro:	✓ OK
Capô:	✓ OK	Teto:	✓ OK
Retrovisor Lado Direito:	✓ OK	Retrovisor Lado Esquerdo:	✓ OK
Porta Dianteira Direita:	✓ OK	Porta Dianteira Esquerda:	✓ OK
Porta Malas:	✓ OK	Vidro Da Porta Dianteira Direita:	✓ OK
Vidro Da Porta Dianteira Esquerda:	✓ OK	Vidro Traseiro Esquerdo:	✓ OK
Vidro Traseiro Direito:	✓ OK	Lanterna Traseira Direita:	⊘ Avariado
Lanterna Traseira Esquerda:	⊘ Avariado	Parabrisa Traseiro:	✓ OK
Chave de Rodas:	✓ N/A	Macaco:	✓ N/A
Triângulo:	✓ N/A	Bancos Dianteiros:	⊘ Avariado
Bancos Traseiros:	⊘ Avariado	Forração Do Teto:	⊘ Avariado
Forração Interna:	⊘ Avariado	Pedais:	✓ OK
Volante:	✓ OK	Alavanca da Marcha:	✓ OK
Painel de Instrumentos:	✓ OK	Pneus Dianteiros:	⊘ Avariado
Pneus Traseiros:	⊘ Avariado	Rodas Traseiras:	✓ OK
Estepe:	⊘ Avariado	Rodas Dianteiras:	✓ OK
Condição de locomoção:	⊘ Avariado	Veiculo Blindado:	⚠ NÃO



CONSULTAS VEICULARES

ID Vistoria: 00002436

Placa: [REDACTED]

Data Impressão: 30/03/2026 11:56

Nr Motor: AFZ485796

Nr Chassi: 9BWZZZ377YP075717

Base de Dados

1 - BIN ESTADUAL

2 - SENATRAN /
FEDERAL

Bin Estadual - Comunicação de Venda

Bin Estadual - Atenção para as Restrições

Bin Estadual - Atenção para os Débitos e Multas do Veículo

Bin Estadual - Restrições do Proprietário

Bin Federal - Restrições

SENATRAN - Atenção para as Restrições

Recall

Renajud

Multas Federais

BIN ESTADUAL

Situação do veículo	CIRCULACAO	Tipo	AUTOMOVEL
Placa	[REDACTED]	Renavam	00732109051
Chassi	9BWZZZ377YP075717	Tipo Marcação Chassi	NORMAL
Nr Motor	AFZ485796	Categoria	PARTICULAR
Marca	VOLKSWAGEN	Modelo	GOL SPECIAL
Ano Fab.	2000	Ano Mod.	2000
Cor	BRANCA	Combustível	GASOLINA
UF	SP	Município	CACAPAVA-SP
Espécie	PASSAGEIRO	Potência	55
Procedência Veículo	NACIONAL	Carroceria	INEXISTENTE
Cilindradas	1000	Capacidade Passageiros	5
Nr Eixos	2	PBT	90
Mensagem	MOTOR AGREGADO: AFZ485796		

Comunicação de Venda

Indicador Comun. Venda CONSTA COMUNICACAO DE VENDAS

Débitos e Multas:

Déb IPVA	NAO EXISTE DEBITO DE IPVA	Débito DPVAT	NAO EXISTE DEBITO DE DPVAT
Déb Licenc	EXISTE DEBITO DE LICENCIAMENTO	Débito Multas	NAO EXISTE DEBITO DE MULTA
Valor Débito Licenc	1.268,81		

ATENÇÃO: *Débitos e restrições favor confirmar consulta diretamente ao DETRAN do estado, SNG e documento CRV.

Proprietários:

CPF CNPJ Proprietario 3***** Proprietário A** P**** D* P**** O*****

Restrições:

Situação do veículo	CIRCULACAO	Restrição 1	COMUNICACAO DE VENDA
Restrição 2	NADA CONSTA	Restrição 3	NADA CONSTA
Restrição 4	NADA CONSTA	Restrição Financeira	NADA CONSTA
Restrição Administrativa	NADA CONSTA	Restrição Furto	NADA CONSTA
Restrição Guincho	NADA CONSTA	Restrição RENAJUD	NADA CONSTA
Restrição Judicial	NADA CONSTA	Restrição Tributária	NADA CONSTA
Restrição Ambiental	VEICULO COM INSPECAO VEICULAR		

OK

- Restrições:

CPF/CNPJ Comprador 2***** Comprador S***** H***** B***** C*****

Débitos / Multas

*Para sua total segurança, favor conferir débitos e multas diretamente ao SENATRAN: <https://portalservicos.senatran.serpro.gov.br>.

SENATRAN / FEDERAL

Tipo Consulta	SENATRAN / FEDERAL	Situação	EM CIRCULACAO
Ocorrência	VEICULO NAO INDICA OCORRENCIA DE ROUBO/FURTO	Placa	██████
Renavam	732109051	Chassi	9BWZZZ377YP075717
Município	CACAPAVA	UF	SP
Tipo	AUTOMOVEL	Categoria	PARTICULAR
Marca Modelo	VW/GOL SPECIAL	Ano Fab	2000
Ano Mod	2000	Procedência Veículo	NACIONAL
Nr Eixos	2	Combustível	GASOLINA
Cilindradas	1000	Cor	BRANCA
Potência	55	Capacidade Passageiros	5
Capacidade Carga	0.4	PTB	0.9
Recall	NADA CONSTA	CPF/CNPJ Proprietário	3*****
Proprietário	A** P**** D* P**** O*****		

SENATRAN / FEDERAL - Restrições:

Situação	EM CIRCULACAO	Restrição	VEICULO NAO INDICA OCORRENCIA DE ROUBO/FURTO
Restrição 1	SEM RESTRICAO	Restrição 2	SEM RESTRICAO
Restrição 3	SEM RESTRICAO	Restrição 4	SEM RESTRICAO
Restrição Judicial	NADA CONSTA	Indicador Ostenta PIV	NADA CONSTA
Multa RENAINF	NADA CONSTA	Pendência emissão Doc	NADA CONSTA
Indicador Alarme	NADA CONSTA	Comunicação de Venda	CONSTA COMUNICADO DE VENDA
Data Venda	2018-11-14	Data Registro Venda	2018-11-16

Roubo e Furto Ativo:

Roubo e Furto Ativo VEICULO NAO INDICA OCORRENCIA DE ROUBO/FURTO

RECALL:

RECALL NADA CONSTA

RENAJUD:

RENAJUD NADA CONSTA

INDICADOR LEILÃO BIN (CORTESIA):

Indicador Leilão Bin NADA CONSTA

Débitos / Multas

*Para sua total segurança, favor conferir débitos e multas diretamente ao SENATRAN: <https://portalservicos.senatran.serpro.gov.br>.



Laudo CSV

CSV

CSV não encontrado na base consultada.

****ATENÇÃO:** *Laudo CSV/Sinistro favor confirmar consulta diretamente ao SENATRAN ou DETRAN do estado.



RECALL

Registro de recall

NADA CONSTA



RENAJUD

Registro de renajud

NADA CONSTA



FOTOS DO VEÍCULO

ID Vistoria: 00002436

Placa: [REDACTED]

Data Impressão: 30/03/2026 11:56

Nr Motor: AFZ485796

Nr Chassi: 9BWZZZ377YP075717



CHASSI



FRENTE



TRASEIRA



MOTOR COMPARTIMENTO

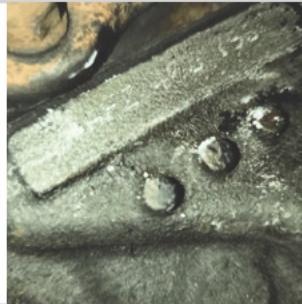

MOTOR



DIANTEIRA DIAGONAL ESQUERDA



COLUNA TRASEIRA ESQ



PLACA



TRASEIRA DIAGONAL DIREITA



DIANTEIRA DIAGONAL DIREITA



COLUNA DIANTEIRA DIR



INTERIOR

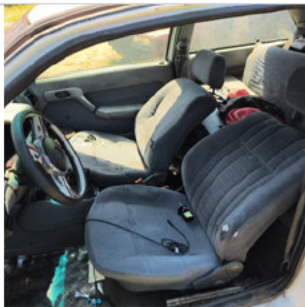

INTERIOR 02



INTERIOR 03



INTERIOR 04



INTERIOR 05



ADICIONAL 01



ADICIONAL 02



ADICIONAL 04



ADICIONAL 05



ADICIONAL 06



ADICIONAL 08

ID Vistoria: 00002436

Placa: [REDACTED]

Data Impressão: 30/03/2026 11:56

Nr Motor: AFZ485796

Nr Chassi: 9BWZZZ377YP075717

Vistoria Financeira:

Valor Avaliado: R\$ 9.500,00

Va or FIPE: R\$ 0,00

Depreciação (%): 90,00%

Va or Depreciado: R\$ 950,00

Totais:

Sub-Total: 950,00

Depreciação Forçada(%): 0,00%

Valor Final Avaliado: R\$ 950,00

A seguir são descritas as regras e orientações aplicáveis ao serviço contratado; às quais, você manifesta ciência e anuência expressas e sem reservas, tendo validade e eficácia equivalentes a qualquer acordo, a sua observância e cumprimento será exigível a todos os usuários:

1. O Laudo Preventivo possui caráter **APENAS INFORMATIVO E CONSIDERA-SE UMA ANÁLISE PRÉVIA E PREVENTIVA DO AUTOMÓVEL** em questão, a partir de análises estruturais do veículo e consulta a bancos de dados públicos e privados oficiais; a fim de dar guarida ao CONTRATANTE na tomada de decisões relativas ao automóvel vistoriado.
2. Em hipótese alguma o Laudo Preventivo substitui a vistoria oficial de identificação veicular que é realizada exclusivamente pelos órgãos e entidades executivos de trânsito dos estados e Distrito Federal, ou inspeções outras de institutos de criminalística; e que são obrigatórias nos termos do Código de Trânsito Brasileiro e resoluções do CONTRAN.
3. As informações contidas neste Laudo Preventivo e caracterizadas como "LAUDO PREVENTIVO DE VISTORIA VEICULAR" e "CHECKLIST" e "FOTOS" correspondem às análises físicas do veículo existentes no momento da verificação realizada pelo Vistoriador. A validade restringe-se ao exato momento do exame, em razão do que a 'E-LEILÕES 'Vistoria' não se responsabiliza por modificações posteriores sofridas pelo veículo, tais como danos no chassi, mudanças de motor, mudança de câmbio, etc.
4. As informações contidas neste Laudo Preventivo e caracterizadas como "CONSULTAS VEICULARES " correspondem ao resultado de consultas a banco de dados públicos e privados oficiais e relacionados ao veículo e que estejam disponíveis no momento da consulta pelo vistoriador.
5. As informações obtidas em bancos de dados públicos podem não estar atualizadas simultaneamente ao momento da consulta, situação que independe da gerência da 'E-LEILÕES 'Vistoria' e fornecedora do software gerenciador das consultas.
6. O CONTRATANTE do Laudo Preventivo tem ciência que o sistema de informações e banco de dados disponibilizados está sujeito a constantes alterações e atualizações pelos órgãos e departamentos oficiais, leiloeiros e/ou parceiros da iniciativa privada, sobre quais a 'E-LEILÕES 'Vistoria' e fornecedora do software gerenciador das consultas não detém a propriedade das informações, limitando-se assim, a reproduzi-las fielmente, na forma como originariamente apresenta as tais bases consultadas, sendo que este Laudo Preventivo visa auxiliar o CONTRATANTE na obtenção das informações pretendidas.
7. A 'E-LEILÕES 'Vistoria' e fornecedora do software gerenciador das consultas não possuem gerência e responsabilidade pelas informações inseridas nos bancos de dados consultados, e igualmente não se responsabilizam por perdas e danos em caso da não confirmação da informação junto a estes fornecedores gestores e/ou a utilização das informações disponibilizadas em laudos, certidões, vistorias ou documentos assemelhados.

Orientações:

1. Favor nas consultas BIN confirmar débitos, restrições no site do DETRAN do estado, SNG. Favor consultar na Base Federal (Senatran) e Estadual (DETRAN's dos estados que o veículo já pertenceu) possíveis sinistros apontados em CSV (Certificado de Segurança Veicular). E possível apontamento de CSV na observação da CRV.
2. Consultas BIN sujeito à alterações e/ou atualizações até o final do expediente sem validade como quitação de débitos para compra do veículo.



E-LEILÕES 'Vistoria
Vistoriador: Anderson Freitas

Data: ____/____/____