E-LEILÕES *Vistoria

Avenida Presidente Juscelino Kubitschek NRº: 1455
Cidade/UF: São Paulo/SP - Vila Nova Conceição CEP: 45430011
Tel: (08) 00355-8000 | (11) 3040-6420

LAUDO DE VISTORIA VEÍCULAR

SUCATA APROVEITÁVEL — **Numeração: 00002437**

KA - FORD

[redacted]

Vistoriador: Anderson Freitas	*Data Impressão: 30/03/2026 11:56*	Data Vistoria: 24/03/2026 13:57

Cliente:

Nome: **Secretaria Nacional de Políticas sobre Drogas e Gestão de Ativos SENAD**	CPF/CNPJ: **02.645.310/0001-99**

Local de atendimento:

Endereço: **Estrada Municipal - R. Adolfo Batista da Crus, 400, CAJURU, SÃO JOSÉ DOS CAMPOS/SP. CEP: 12226-773.**

Vistoria Veicular:

OSA: **370**			
Modelo: **KA - FORD**		Ano Fab / Modelo: **1997/1998**	Categoria: **Passeio e Utilitário**
Local armazenamento: **PÁTIO MoviLegal / SÃO JOSÉ DOS CAMPOS**	Tipo Veículo: **Veículos**		
Placa: [redacted]	UF/Cidade Placa: **SP/SAO JOSE DOS CAMPOS-SP**		
Nr Motor: **C4BV563511**	Nr Motor BIN: **C4BV563511**	Condições Motor: **OK - Caracteres dentro dos padrões originais de fabricação. Sem vestígios de adulteração.**	
Nr Chassi: **9BFZZZGDAVB563511**	Nr Chassi BIN: **9BFZZZGDAVB563511**	Condições Chassi: **OK - NIV (chassi) - Caracteres dentro dos padrões originais de fabricação.**	
Nr Cambio:	Nr Cambio BIN:		
Combustível:	Combustível BIN:		
Cor:	Cor BIN:		
Tem KIT GNV: **Não**			
Órgão Apreensor:**Policia Civil**			

Leilão:

Leilão: Secretária Nacional de Políticas sobre Drogas e Gestão de Ativos SENAD — Responsável:

Observação:

.


CHASSI


FRENTE


TRASEIRA

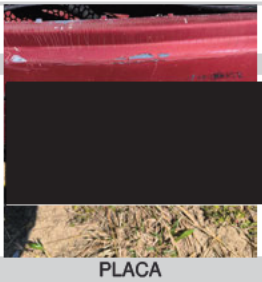
PLACA

CHECKLIST

ID Vistoria: 00002437 **Placa:** [redacted] *Data Impressão: 30/03/2026 11:56*

Nr Motor: C4BV563511 **Nr Chassi: 9BFZZZGDAVB563511**

LEGENDA DOS ÍCONES DO CHECKLIST SELECIONADO PELO VISTORIADOR

- **OK**
- **ATENÇÃO**
- **APROVADO COM APONTAMENTO**
- **APRESENTA PROBLEMA**

CHECKLIST | FICHA DE INSPEÇÃO VEICULAR (FIV):

Estado Geral Do Veículo

Parachoque Dianteiro:	Avariado	**Farol Direito:**	OK
Farol Esquerdo:	OK	**Parabrisa Dianteiro:**	OK
Capô:	OK	**Teto:**	OK
Retrovisor Lado Direito:	OK	**Retrovisor Lado Esquerdo:**	OK
Porta Dianteira Direita:	OK	**Porta Dianteira Esquerda:**	OK
Porta Malas:	Avariado	**Vidro Da Porta Dianteira Direita:**	OK
Vidro Da Porta Dianteira Esquerda:	OK	**Vidro Traseiro Esquerdo:**	OK
Vidro Traseiro Direito:	OK	**Lanterna Traseira Direita:**	OK
Lanterna Traseira Esquerda:	Avariado	**Parabrisa Traseiro:**	OK
Chave de Rodas:	N/A	**Macaco:**	N/A
Triangulo:	N/A	**Bancos Dianteiros:**	Avariado
Bancos Traseiros:	Avariado	**Forração Do Teto:**	Avariado
Forração Interna:	Avariado	**Pedais:**	OK
Volante:	OK	**Alavanca da Marcha:**	OK
Painel de Instrumentos:	OK	**Pneus Dianteiros:**	Avariado
Pneus Traseiros:	Avariado	**Rodas Traseiras:**	OK
Estepe:	N/A	**Rodas Dianteiras:**	OK
Condição de locomoção:	Avariado	**Veiculo Blindado:**	NÃO

CONSULTAS VEICULARES

ID Vistoria: 00002437 **Placa:** [redacted] *Data Impressão: 30/03/2026 11:56*

Nr Motor: C4BV563511 **Nr Chassi: 9BFZZZGDAVB563511**

Base de Dados

1 - BIN ESTADUAL | 2 - SENATRAN / FEDERAL

- Bin Estadual - Atenção para as Restrições
- Bin Estadual - Atenção para os Débitos e Multas do Veículo
- Bin Estadual - Restrições do Proprietário
- Bin Federal - Restrições
- SENATRAN - Atenção para as Restrições
- Recall
- Renajud
- Atenção para as Multas Federais

BIN ESTADUAL

Situação do veículo	EM CIRCULACAO	**Tipo**	AUTOMOVEL
Placa	[redacted]	**Renavam**	00688667260
Chassi	9BFZZZGDAVB563511	**Situação Chassi**	NORMAL
Nr Motor	C4BV563511	**Categoria**	PARTICULAR
Marca	FORD	**Modelo**	KA
Ano Fab.	1997	**Ano Mod.**	1998
Cor	VERMELHA	**Combustível**	GASOLINA
UF	SP	**Município**	SAO JOSE DOS CAMPOS-SP
Espécie	MISTO	**Potência**	53
Procedência Veículo	NACIONAL	**Cilindradas**	999
Capacidade Passageiros	4		

Comunicação de Venda

Indicador Comun. Venda	NÃO INFORMADO	**Data Inclusao Venda**	NÃO INFORMADO

Débitos e Multas:

Déb IPVA	NAO EXISTE DEBITO DE IPVA	**Débito DPVAT**	NAO EXISTE DEBITO DE DPVAT
Déb Licenc	EXISTE DEBITO LICENCIAMENTO: R$ 1.236,14	**Débito Multas**	EXISTEM MULTAS: R$ 901,49
Valor Débito Licenc	1.236,14	**Valor Débito Multa**	901,49

*ATENÇÃO: *Débitos e restrições favor confirmar consulta diretamente ao DETRAN do estado, SNG e documento CRV.*

Proprietários:

CPF CNPJ Proprietario	1**********	**Proprietário**	A***** R****** C******

Restrições:

Situação do veículo	EM CIRCULACAO	**Restrição 1**	COMUNICADO DE VENDAS REGISTRADO
Restrição 2	OUTRAS RESTRICOES: COMUNICACAO DE VENDA	**Restrição Financeira**	CONSTA RESTRIÇÃO FINANCEIRA
Restrição Furto	NADA CONSTA	**Restrição RENAJUD**	NADA CONSTA

- Restrições:

CPF/CNPJ Comprador	3**********	**Comprador**	T***** B****** C****

Débitos / Multas

**Para sua total segurança, favor conferir débitos e multas diretamente ao SENATRAN:https://portalservicos.senatran.serpro.gov.br.*

SENATRAN / FEDERAL

Tipo Consulta	SENATRAN / FEDERAL	**Situação**	EM CIRCULACAO
Ocorrência	VEICULO NAO INDICA OCORRENCIA DE ROUBO/FURTO	**Placa**	[redacted]
Renavam	688667260	**Chassi**	9BFZZZGDAVB563511
Município	SAO JOSE DOS CAMPOS	**UF**	SP
Tipo	AUTOMOVEL	**Categoria**	PARTICULAR
Marca Modelo	FORD/KA	**Ano Fab**	1997
Ano Mod	1998	**Procedência Veículo**	NACIONAL
Combustível	GASOLINA	**Cilindradas**	999
Cor	VERMELHA	**Potência**	53
Capacidade Passageiros	4	**Recall**	NADA CONSTA
CPF/CNPJ Proprietário	1**********	**Proprietário**	A***** R****** C******

SENATRAN / FEDERAL - Restrições:

Situação	EM CIRCULACAO	**Restrição**	VEICULO NAO INDICA OCORRENCIA DE ROUBO/FURTO
Restrição 1	SEM RESTRICAO	**Restrição 2**	SEM RESTRICAO
Restrição 3	SEM RESTRICAO	**Restrição 4**	SEM RESTRICAO
Restrição Judicial	NADA CONSTA	**Indicador Ostenta PIV**	NADA CONSTA
Multa RENAINF	CONSTA	**Multas**	CONSTA
Pendência emissão Doc	NADA CONSTA	**Indicador Alarme**	NADA CONSTA
Comunicação de Venda	CONSTA COMUNICADO DE VENDA	**Data Venda**	2024-08-29
Data Registro Venda	2024-08-29		

Roubo e Furto Ativo:

Roubo e Furto Ativo	VEICULO NAO INDICA OCORRENCIA DE ROUBO/FURTO

RECALL:

RECALL	NADA CONSTA

RENAJUD:

RENAJUD	NADA CONSTA

INDICADOR LEILÃO BIN (CORTESIA):

Indicador Leilão Bin	NADA CONSTA

Multas Federais 2019-09-19 às 07:00 (CORTESIA)

Placa	[redacted]	**Renavam**	688667260
Cod. Órgão	126100	**Órgão Autuado**	DETRAN - SP
Número Infração	3C8234897	**Código Infração**	6920
Descrição da Infração	DEIXAR DE EFETUAR REGISTRO DO VEICULO EM 30 DIAS, QDO FOR TRANSF A PROPRIEDADE	**Data/Hora**	2019-09-19 07:00
Local Ocorrência	RUA ALVARO GONCALVES JR 21, SAO JOSE DOS CAMPOS/SP	**Cod RENAINF**	04230402554
Valor	195.23	**Data Venc.**	2019-12-27

Multas Federais 2019-10-28 às 19:38 (CORTESIA)

Placa	[redacted]	**Renavam**	688667260
Cod. Órgão	270990	**Órgão Autuado**	PREF. DE SP SAO JOSE DOS CAMPOS
Número Infração	PR00239386	**Código Infração**	7455
Descrição da Infração	TRANSITAR EM VELOCIDADE SUPERIOR A MAXIMA PERMITIDA EM ATE 20%	**Data/Hora**	2019-10-28 19:38
Local Ocorrência	AV. SALINAS, N 2059 MENOS 87 M, SAO JOSE DOS CAMPOS/SP	**Cod RENAINF**	04315163880
Valor	130.16	**Data Venc.**	2020-02-10

Multas Federais 2019-12-26 às 16:29 (CORTESIA)

Placa	[redacted]	**Renavam**	688667260
Cod. Órgão	270990	**Órgão Autuado**	PREF. DE SP SAO JOSE DOS CAMPOS
Número Infração	PR00260711	**Código Infração**	7455
Descrição da Infração	TRANSITAR EM VELOCIDADE SUPERIOR A MAXIMA PERMITIDA EM ATE 20%	**Data/Hora**	2019-12-26 16:29
Local Ocorrência	AV. EDUARDO CURY INTERSECAO AV, SAO JOSE DOS CAMPOS/SP	**Cod RENAINF**	04440755194
Valor	130.16	**Data Venc.**	2021-01-31

Multas Federais 2020-04-02 às 23:09 (CORTESIA)

Placa	[redacted]	**Renavam**	688667260
Cod. Órgão	270990	**Órgão Autuado**	PREF. DE SP SAO JOSE DOS CAMPOS
Número Infração	PR00289915	**Código Infração**	7455
Descrição da Infração	TRANSITAR EM VELOCIDADE SUPERIOR A MAXIMA PERMITIDA EM ATE 20%	**Data/Hora**	2020-04-02 23:09
Local Ocorrência	AV. LEONOR DE ALMEIDA RIBEIRO, SAO JOSE DOS CAMPOS/SP	**Cod RENAINF**	04631072210
Valor	130.16	**Data Venc.**	2021-11-29

Multas Federais 2020-04-03 às 17:33 (CORTESIA)

Placa	[redacted]	**Renavam**	688667260
Cod. Órgão	270990	**Órgão Autuado**	PREF. DE SP SAO JOSE DOS CAMPOS
Número Infração	PR00289947	**Código Infração**	7455
Descrição da Infração	TRANSITAR EM VELOCIDADE SUPERIOR A MAXIMA PERMITIDA EM ATE 20%	**Data/Hora**	2020-04-03 17:33
Local Ocorrência	AV. LEONOR DE ALMEIDA RIBEIRO, SAO JOSE DOS CAMPOS/SP	**Cod RENAINF**	04631078170
Valor	130.16	**Data Venc.**	2021-11-29

Multas Federais 2020-04-02 às 23:10 (CORTESIA)

Placa	[redacted]	**Renavam**	688667260
Cod. Órgão	270990	**Órgão Autuado**	PREF. DE SP SAO JOSE DOS CAMPOS
Número Infração	PR00290905	**Código Infração**	7455
Descrição da Infração	TRANSITAR EM VELOCIDADE SUPERIOR A MAXIMA PERMITIDA EM ATE 20%	**Data/Hora**	2020-04-02 23:10
Local Ocorrência	R.CARAVELAS INTERSECAO R.ANGIC, SAO JOSE DOS CAMPOS/SP	**Cod RENAINF**	04631089172
Valor	130.16	**Data Venc.**	2021-11-29

***ATENÇÃO: *Laudo CSV/Sinistro favor confirmar consulta diretamente ao SENATRAN ou DETRAN do estado.*

Laudo CSV

CSV	CSV não encontrado na base consultada.

RECALL

Registro de recall	NADA CONSTA

RENAJUD

Registro de renajud	NADA CONSTA

FOTOS DO VEÍCULO

ID Vistoria: 00002437 **Placa:** [redacted] *Data Impressão: 30/03/2026 11:56*

Nr Motor: C4BV563511 **Nr Chassi: 9BFZZZGDAVB563511**


CHASSI


FRENTE


TRASEIRA

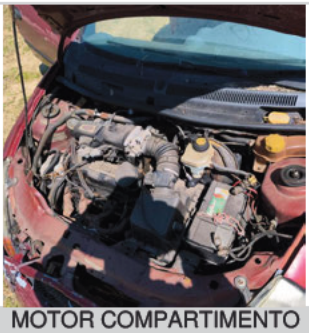
MOTOR COMPARTIMENTO


MOTOR


DIANTEIRA DIAGONAL ESQUERDA


COLUNA TRASEIRA ESQ

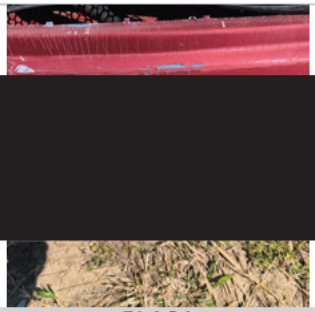
PLACA


TRASEIRA DIAGONAL DIREITA


DIANTEIRA DIAGONAL DIREITA


COLUNA DIANTEIRA DIR


INTERIOR



INTERIOR 02



INTERIOR 03



INTERIOR 04

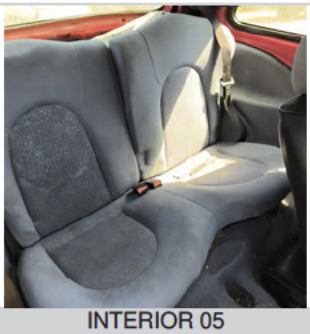

INTERIOR 05



ADICIONAL 02

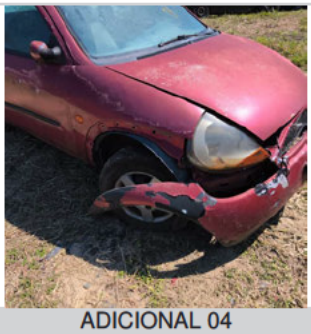

ADICIONAL 04



ADICIONAL 05



ADICIONAL 06



ADICIONAL 08

ID Vistoria: 00002437 **Placa:** [redacted] *Data Impressão: 30/03/2026 11:56*

Nr Motor: C4BV563511 **Nr Chassi: 9BFZZZGDAVB563511**

Vistoria Financeira:

Valor Avaliado: **R$ 9.500,00**

Valor FIPE: **R$ 0,00**

Depreciação (%): **90,00%**

Valor Depreciado: **R$ 950,00**

Totais:

Sub-Total: **950,00**

Depreciação Forçada(%): **0,00%**

Valor Final Avaliado: **R$ 950,00**

A seguir são descritas as regras e orientações aplicáveis ao serviço contratado; às quais, você manifesta ciência e anuência expressas e sem reservas, tendo validade e eficácia equivalentes a qualquer acordo, a sua observância e cumprimento será exigível a todos os usuários:

1. O Laudo Preventivo possui caráter **APENAS INFORMATIVO E CONSIDERA-SE UMA ANÁLISE PRÉVIA E PREVENTIVA DO AUTOMÓVEL** em questão, a partir de análise estruturais do veículo e consulta a bancos de dados públicos e privados oficiais; a fim de dar guarida ao CONTRATANTE na tomada de decisões relativas ao automóvel vistoriado.

2. Em hipótese alguma o Laudo Preventido substitui a vistoria oficial de identificação veicular que é realizada exclusivamente pelos órgãos e entidades executivos de trânsito dos estados e Distrito Federal, ou inspeções outras de institutos de criminalística; e que são obrigatórias nos termos do Código de Trânsito Brasileiro e resoluções do CONTRAN.

3. As informações contidas neste Laudo Preventido e caracterizadas como "LAUDO PREVENTIVO DE VISTORIA VEICULAR" e "CHECKLIST" e "FOTOS" correspondem às análises físicas do veículo existentes no momento da verificação realizada pelo Vistoriador. A validade restringe-se ao exato momento do exame, em razão do que a 'E-LEILÕES *Vistoria' não se responsabiliza por modificações posteriores sofridas pelo veículo, tais como danos no chassi, mudanças de motor, mudança de câmbio, etc.

4. As informações contidas neste Laudo Preventivo e caracterizadas como "CONSULTAS VEICULARES " correspondem ao resultado de consultas a banco de dados públicos e privados oficiais e relacionados ao veículo e que estejam disponíveis no momento da consulta pelo vistoriador.

5. As informações obtidas em bancos de dados públicos podem não estar atualizadas simultaneamente ao momento da consulta, situação que independe da gerência da 'E-LEILÕES *Vistoria' e fornecedora do software gerenciador das consultas.

6. O CONTRATANTE do Laudo Preventido tem ciência que o sistema de informações e banco de dados disponibilizados está sujeito a constantes alterações e atualizações pelos órgãos e departamentos oficiais, leiloeiros e/ou parceiros da iniciativa privada, sobre quais a 'E-LEILÕES *Vistoria' e fornecedora do software gerenciador das consultas não detém a propriedade das informações, limitando-se assim, a reproduzi-las fielmente, na forma como originariamente apresentas as tais bases consultadas, sendo que este Laudo Preventivo visa auxiliar o CONTRATANTE na obtenção das informações pretendidas.

7. A 'E-LEILÕES *Vistoria' e fornecedora do software gerenciador das consultas não possuem gerência e responsabilidade pelas informações inseridas nos bancos de dados consultados, e igualmente não se responsabilizam por perdas e danos em caso da não confirmação da informação junto a estes fornecedores gestores e/ou a utilização das informações disponibilizadas em laudos, certidões, vistorias ou documentos assemelhados.

Orientações:

1. Favor nas consultas BIN confirmar débitos, restrições no site do DETRAN do estado, SNG. Favor consultar na Base Federal (Senatran) e Estadual (DETRAN's dos estados que o veículo já pertenceu) possíveis sinistros apontados em CSV (Certificado de Segurança Veicular). E possível apontamento de CSV na observação da CRV.

2. Consultas BIN sujeito à alterações e/ou atualizações até o final do expediente sem validade como quitação de débitos para compra do veículo.



E-LEILÕES *Vistoria
Vistoriador: Anderson Freitas

Data: ____/____/_____