



LAUDO DE VISTORIA VEÍCULAR

CONSERVADO

Numeração: 00002438

SAVEIRO 16 SUPERSURF - VOLKSWAGEN

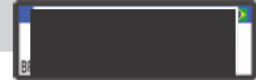

Vistoriador: Anderson Freitas

Data Impressão: 30/03/2026 11:57

Data Vistoria: 24/03/2026 14:11

Cliente:

Nome: Secretaria Nacional de Políticas sobre Drogas e Gestão de Ativos SENAD

CPF/CNPJ: 02.645.310/0001-99

Local de atendimento:

Endereço: Estrada Municipal - R. Adolfo Batista da Crus, 400, CAJURU, SÃO JOSÉ DOS CAMPOS/SP. CEP: 12226-773.

Vistoria Veicular:

OSA: 164

Modelo: SAVEIRO 16 SUPERSURF - VOLKSWAGEN

Ano Fab / Modelo: 2007/2007

Categoria: Passeio e Utilitário

Local armazenamento: PÁTIO MoviLegal / SÃO JOSÉ DOS CAMPOS

Tipo Veículo: Veículos

Placa: [REDACTED]

UF/Cidade Placa:
SP/UBATUBA-SP

Nr Motor: BWX028535

Nr Motor BIN: BWX028535

Condições Motor: OK - Caracteres dentro dos padrões originais de fabricação. Sem vestígios de adulteração.

Nr Chassi: 9BWEB05W77P096908

Nr Chassi BIN:
9BWEB05W77P096908

Condições Chassi: OK - NIV (chassi) - Caracteres dentro dos padrões originais de fabricação.

Nr Cambio:

Nr Cambio BIN:

Combustível:

Combustível BIN:

Cor:

Cor BIN: Prata

Tem KIT GNV: Não

Órgão Apreensor: Polícia Civil

Leilão:

Leilão: Secretária Nacional de Políticas sobre Drogas e Gestão de Ativos SENAD

Responsável:

Observação:



CHASSI



FRENTE



TRASEIRA



PLACA



CHECKLIST

ID Vistoria: 00002438

Placa

Data Impressão: 30/03/2026 11:57

Nr Motor: BWX028535

Nr Chassi: 9BWEB05W77P096908

LEGENDA DOS ÍCONES DO CHECKLIST SELECIONADO PELO VISTORIADOR



OK



ATENÇÃO



APROVADO COM APONTAMENTO



APRESENTA PROBLEMA



CHECKLIST | FICHA DE INSPEÇÃO VEICULAR (FIV):

Estado Geral Do Veículo

Paracheque Dianteiro:	✓ OK	Paracheque Traseiro:	✓ OK
Farol Direito:	✓ OK	Farol Esquerdo:	✓ OK
Parabrisa Dianteiro:	✓ OK	Capô:	✓ OK
Teto:	✓ OK	Retrovisor Lado Direito:	✓ OK
Retrovisor Lado Esquerdo:	✓ OK	Porta Dianteira Direita:	✓ OK
Porta Dianteira Esquerda:	✓ OK	Porta Malas:	✓ OK
Vidro Da Porta Dianteira Direita:	✓ OK	Vidro Da Porta Dianteira Esquerda:	✓ OK
Vidro Traseiro Esquerdo:	✓ OK	Vidro Traseiro Direito:	✓ OK
Lanterna Traseira Direita:	✓ OK	Lanterna Traseira Esquerda:	⊘ Avariado
Parabrisa Traseiro:	✓ OK	Chave de Rodas:	✓ N/A
Macaco:	✓ N/A	Triângulo:	✓ N/A
Bancos Dianteiros:	✓ OK	Forração Do Teto:	✓ OK
Forração Interna:	✓ OK	Pedais:	✓ OK
Volante:	✓ OK	Alavanca da Marcha:	✓ OK
Painel de Instrumentos:	✓ OK	Pneus Dianteiros:	⊘ Avariado
Pneus Traseiros:	⊘ Avariado	Rodas Traseiras:	✓ OK
Estepe:	✓ N/A	Rodas Dianteiras:	✓ OK
Condição de locomoção:	✓ N/A	Veículo Blindado:	⚠ NÃO



CONSULTAS VEICULARES

ID Vistoria: 00002438

Placa: [REDACTED]

Data Impressão: 30/03/2026 11:57

Nr Motor: BWX028535

Nr Chassi: 9BWEB05W77P096908

Base de Dados

1 - BIN ESTADUAL

2 - SENATRAN /
FEDERAL

Bin Estadual - Restrições

Bin Estadual - Atenção para os Débitos e Multas do Veículo

Bin Estadual - Restrições do Proprietário

Bin Federal - Restrições

SENATRAN - Atenção para as Restrições

Recall

Renajud

Atenção para as Multas Federais

BIN ESTADUAL

Situação do veículo	EM CIRCULACAO	Tipo	CAMINHONETE
Placa	[REDACTED]	Renavam	00919657575
Chassi	9BWEB05W77P096908	Situação Chassi	NORMAL
Nr Motor	BWX028535	Categoria	PARTICULAR
Marca	VOLKSWAGEN	Modelo	SAVEIRO 16 SUPERSURF
Ano Fab.	2007	Ano Mod.	2007
Cor	PRATA	Combustível	ALCOOL/GASOLINA
UF	SP	Município	UBATUBA-SP
Espécie	CARGA	Potência	107
Procedência Veículo	NACIONAL	Carroceria	CAR ABERTA
Cilindradas	1596	Capacidade Carga	6
Capacidade Passageiros	2	Nr Eixos	2
PBT	170	CMT	210

Comunicação de Venda

Indicador Comun. Venda	NÃO INFORMADO	Data Inclusao Venda	NÃO INFORMADO
------------------------	---------------	---------------------	---------------

Débitos e Multas:

Déb IPVA	EXISTE DEBITO IPVA: R\$ 811,62	Débito DPVAT	NAO EXISTE DEBITO DE DPVAT
Déb Licenc	EXISTE DEBITO LICENCIAMENTO: R\$ 174,08	Débito Multas	EXISTEM MULTAS: R\$ 241,49
Valor Débito IPVA	811,62	Valor Débito Licenc	174,08
Valor Débito Multa	241,49		

ATENÇÃO: *Débitos e restrições favor confirmar consulta diretamente ao DETRAN do estado, SNG e documento CRV.

Proprietários:

CPF CNPJ Proprietario	8*****	Proprietário	A**** D* C*****
-----------------------	--------	--------------	-----------------

Restrições:

Situação do veículo	EM CIRCULACAO	Restrição Financeira	NADA CONSTA
Restrição Furto	NADA CONSTA	Restrição RENAJUD	NADA CONSTA

SENATRAN / FEDERAL

Tipo Consulta	SENATRAN / FEDERAL	Situação	EM CIRCULACAO
Ocorrência	VEICULO NAO INDICA OCORRENCIA DE	Placa	[REDACTED]

ROUBO/FURTO

Renavam	00919657575	Chassi	9BWEB05W77P096908
Município	UBATUBA	UF	SP
Tipo	CAMINHONETE	Categoria	PARTICULAR
Marca Modelo	VW/SAVEIRO 1.6 SUPERSURF	Ano Fab	2007
Ano Mod	2007	Procedência Veículo	NACIONAL
Nr Eixos	2	Combustível	ALCOOL/GASOLINA
Cilindradas	1596	Cor	PRATA
Potência	107	Capacidade Passageiros	2
Capacidade Carga	0.69	CMT	2.1
PTB	1.7	Recall	NADA CONSTA
CPF/CNPJ Proprietário	8*****	Proprietário	A**** D* C*****

 SENATRAN / FEDERAL - Restrições:

Situação	EM CIRCULACAO	Restrição	VEICULO NAO INDICA OCORRENCIA DE ROUBO/FURTO
Restrição 1	SEM RESTRICAO	Restrição 2	SEM RESTRICAO
Restrição 3	SEM RESTRICAO	Restrição 4	SEM RESTRICAO
Restrição Judicial	NADA CONSTA	Indicador Ostenta PIV	NADA CONSTA
Multa RENAINF	CONSTA	Multas	CONSTA
Pendência emissão Doc	NADA CONSTA	Indicador Alarme	NADA CONSTA
Comunicação de Venda	NADA CONSTA		

 Roubo e Furto Ativo:

Roubo e Furto Ativo	VEICULO NAO INDICA OCORRENCIA DE ROUBO/FURTO
---------------------	--

 RECALL:

RECALL	NADA CONSTA
--------	-------------

 RENAJUD:

RENAJUD	NADA CONSTA
---------	-------------

 INDICADOR LEILÃO BIN (CORTESIA):

Indicador Leilão Bin	NADA CONSTA
----------------------	-------------

 Multas Federais 2024-10-05 às 13:55 (CORTESIA)

Placa	██████	Renavam	00919657575
Cod. Órgão	113200	Órgão Autuado	DER - MG
Número Infração	AI06603501	Código Infração	7455
Descrição da Infração	TRANSITAR EM VELOCIDADE SUPERIOR A MAXIMA PERMITIDA EM ATE 20%	Data/Hora	2024-10-05 13:55
Local Ocorrência	MG295 KM 11,40 BRASOPOLIS - BO, BRAZOPOLIS/MG	Cod RENAINF	08550557951
Valor	130.16	Data Venc.	2025-05-20

 Multas Federais 2025-03-09 às 12:29 (CORTESIA)

Placa	██████	Renavam	00919657575
Cod. Órgão	272090	Órgão Autuado	PREF. DE SP UBATUBA
Número Infração	K430023615	Código Infração	5398
Descrição da Infração	ESTACIONAR AFASTADO DA GUIA DA CALCADA (MEIO-FIO) DE 50CM A 1M	Data/Hora	2025-03-09 12:29

Local Ocorrência	RUA CEL DOMICIANO AO LADO 264, UBATUBA/SP	Cod RENAINF	10127678514
Valor	88.38	Data Venc.	2025-07-03



Laudo CSV

CSV CSV não encontrado na base consultada.

****ATENÇÃO:** *Laudo CSV/Sinistro favor confirmar consulta diretamente ao SENATRAN ou DETRAN do estado.



RECALL

Registro de recall NADA CONSTA



RENAJUD

Registro de renajud NADA CONSTA



FOTOS DO VEÍCULO

ID Vistoria: 00002438

Placa: [REDACTED]

Data Impressão: 30/03/2026 11:57

Nr Motor: BWX028535

Nr Chassi: 9BWEB05W77P096908

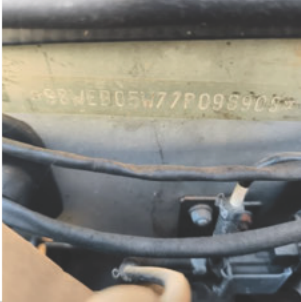

CHASSI



FRENTE



TRASEIRA



MOTOR COMPARTIMENTO

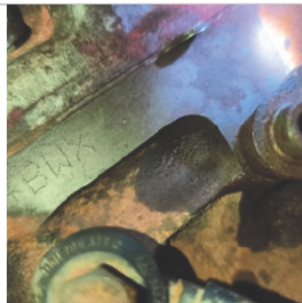

MOTOR



DIANTEIRA DIAGONAL ESQUERDA



COLUNA DIANTEIRA ESQ



COLUNA TRASEIRA ESQ



PLACA



TRASEIRA DIAGONAL DIREITA



COLUNA TRASEIRA DIR



DIANTEIRA DIAGONAL DIREITA



COLUNA DIANTEIRA DIR



INTERIOR



INTERIOR 02



INTERIOR 03



INTERIOR 04



INTERIOR 05



ADICIONAL 01

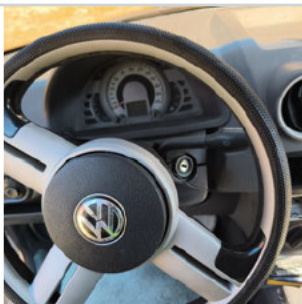

ADICIONAL 02



ADICIONAL 04



ADICIONAL 05



ADICIONAL 06



ADICIONAL 08

ID Vistoria: 00002438

Placa: [REDACTED]

Data Impressão: 30/03/2026 11:57

Nr Motor: BWX028535

Nr Chassi: 9BWEB05W77P096908

Vistoria Financeira:

Valor Avaliado: R\$ 38.600,00

Valor FIPE: R\$ 0,00

Depreciação (%): 60,00%

Valor Depreciado: R\$ 15.440,00

Totais:

Sub-Total: 15.440,00

Depreciação Forçada(%): 0,00%

Valor Final Avaliado: R\$ 15.440,00

A seguir são descritas as regras e orientações aplicáveis ao serviço contratado; às quais, você manifesta ciência e anuência expressas e sem reservas, tendo validade e eficácia equivalentes a qualquer acordo, a sua observância e cumprimento será exigível a todos os usuários:

1. O Laudo Preventivo possui caráter **APENAS INFORMATIVO E CONSIDERA-SE UMA ANÁLISE PRÉVIA E PREVENTIVA DO AUTOMÓVEL** em questão, a partir de análises estruturais do veículo e consulta a bancos de dados públicos e privados oficiais; a fim de dar guarida ao CONTRATANTE na tomada de decisões relativas ao automóvel vistoriado.
2. Em hipótese alguma o Laudo Preventivo substitui a vistoria oficial de identificação veicular que é realizada exclusivamente pelos órgãos e entidades executivos de trânsito dos estados e Distrito Federal, ou inspeções outras de institutos de criminalística; e que são obrigatórias nos termos do Código de Trânsito Brasileiro e resoluções do CONTRAN.
3. As informações contidas neste Laudo Preventivo e caracterizadas como "LAUDO PREVENTIVO DE VISTORIA VEICULAR" e "CHECKLIST" e "FOTOS" correspondem às análises físicas do veículo existentes no momento da verificação realizada pelo Vistoriador. A validade restringe-se ao exato momento do exame, em razão do que a 'E-LEILÕES *Vistoria' não se responsabiliza por modificações posteriores sofridas pelo veículo, tais como danos no chassi, mudanças de motor, mudança de câmbio, etc.
4. As informações contidas neste Laudo Preventivo e caracterizadas como "CONSULTAS VEICULARES " correspondem ao resultado de consultas a banco de dados públicos e privados oficiais e relacionados ao veículo e que estejam disponíveis no momento da consulta pelo vistoriador.
5. As informações obtidas em bancos de dados públicos podem não estar atualizadas simultaneamente ao momento da consulta, situação que independe da gerência da 'E-LEILÕES *Vistoria' e fornecedora do software gerenciador das consultas.
6. O CONTRATANTE do Laudo Preventivo tem ciência que o sistema de informações e banco de dados disponibilizados está sujeito a constantes alterações e atualizações pelos órgãos e departamentos oficiais, leiloeiros e/ou parceiros da iniciativa privada, sobre quais a 'E-LEILÕES *Vistoria' e fornecedora do software gerenciador das consultas não detém a propriedade das informações, limitando-se assim, a reproduzi-las fielmente, na forma como originariamente apresenta as tais bases consultadas, sendo que este Laudo Preventivo visa auxiliar o CONTRATANTE na obtenção das informações pretendidas.
7. A 'E-LEILÕES *Vistoria' e fornecedora do software gerenciador das consultas não possuem gerência e responsabilidade pelas informações inseridas nos bancos de dados consultados, e igualmente não se responsabilizam por perdas e danos em caso da não confirmação da informação junto a estes fornecedores gestores e/ou a utilização das informações disponibilizadas em laudos, certidões, vistorias ou documentos assemelhados.

Orientações:

1. Favor nas consultas BIN confirmar débitos, restrições no site do DETRAN do estado, SNG. Favor consultar na Base Federal (Senatran) e Estadual (DETRAN's dos estados que o veículo já pertenceu) possíveis sinistros apontados em CSV (Certificado de Segurança Veicular). E possível apontamento de CSV na observação da CRV.
2. Consultas BIN sujeito à alterações e/ou atualizações até o final do expediente sem validade como quitação de débitos para compra do veículo.



E-LEILÕES *Vistoria
Vistoriador: Anderson Freitas

Data: ____/____/____