



### LAUDO DE VISTORIA VEÍCULAR

CONSERVAÇÃO RUIM

Numeração: 00002440

CG 125 FAN - HONDA



Vistoriador: Anderson Freitas

Data Impressão: 30/03/2026 12:07

Data Vistoria: 24/03/2026 16:30

#### Cliente:

Nome: Secretaria Nacional de Políticas sobre Drogas e Gestão de Ativos SENAD

CPF/CNPJ: 02.645.310/0001-99

#### Local de atendimento:

Endereço: Rua Luiza Marcondes de Oliveira, 310, Parque das Nações, Pindamonhangaba/SP. CEP: 12420-360.

#### Vistoria Veicular:

OSA: 370

Modelo: CG 125 FAN - HONDA

Ano Fab / Modelo: 2007/2007

Categoria: Passeio e Utilitário

Local armazenamento: Pátio JR Serviços de Guinchos | Pindamonhangaba/SP

Tipo Veículo: Veículos

Placa: [REDACTED]

UF/Cidade Placa:  
SP/PINDAMONHANGABA-SP

Nr Motor: JC30E77121313

Nr Motor BIN: JC30E77121313

Condições Motor: OK - Caracteres dentro dos padrões originais de fabricação. Sem vestígios de adulteração.

Nr Chassi: 9C2JC30707R121313

Nr Chassi BIN:  
9C2JC30707R121313

Condições Chassi: OK - NIV (chassi) - Caracteres dentro dos padrões originais de fabricação.

Nr Cambio:

Nr Cambio BIN:

Combustível:

Combustível BIN:

Cor:

Cor BIN: Preto

Tem KIT GNV: Não

Órgão Apreensor: Polícia Civil

#### Leilão:

Leilão: Secretária Nacional de Políticas sobre Drogas e Gestão de Ativos SENAD

Responsável:

#### Observação:

...



CHASSI



FRENTE

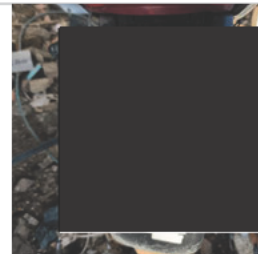

PLACA



# CHECKLIST

ID Vistoria: 00002440

Placa: [REDACTED]

Data Impressão: 30/03/2026 12:07

Nr Motor: JC30E77121313

Nr Chassi: 9C2JC30707R121313

## LEGENDA DOS ÍCONES DO CHECKLIST SELECIONADO PELO VISTORIADOR



OK



ATENÇÃO



APROVADO COM APONTAMENTO



APRESENTA PROBLEMA



## CHECKLIST | FICHA DE INSPEÇÃO VEICULAR (FIV):

### ANALISE DA ESTRUTURA

PINTURA TANQUE:	AVARIADO	CARENAGEM DA LATERAL DIREITA:	AVARIADO
CARENAGEM DA LATERAL ESQUERDA:	AVARIADO	CARENAGEM DA RABETA:	AVARIADO
PARALAMA DIANTEIRO:	AVARIADO	PARALAMA TRASEIRO:	AVARIADO
PAINEL:	AVARIADO	CARENAGEM DO PAINEL:	AVARIADO
BLOCO OPTICO:	OK	ARO/RODA DIANTEIRO:	OK
ARO/RODA TRASEIRO:	OK	PNEU DIANTEIRO:	AVARIADO
PNEU TRASEIRO:	AVARIADO	FREIO DIANTEIRO:	OK
FREIO TRASEIRO:	OK	MANETE DE FREIO:	AVARIADO
MANETE DE EMBREAGEM:	AVARIADO	RETROVISOR ESQUERDO:	AVARIADO
RETROVISOR DIREITO:	AVARIADO	CAPA BANCO:	AVARIADO
ESTRIBO:	OK	PEDALEIRA DE PARTIDA:	OK
PROTETOR DE ESCAPE:	AVARIADO	ESTADO GERAL DA MOTOCICLETA:	AVARIADO



## CONSULTAS VEICULARES

ID Vistoria: 00002440

Placa: [REDACTED]

Data Impressão: 30/03/2026 12:07

Nr Motor: JC30E77121313

Nr Chassi: 9C2JC30707R121313

## Base de Dados

1 - BIN ESTADUAL

2 - SENATRAN /  
FEDERAL

Bin Estadual - Restrições



Bin Estadual - Atenção para os Débitos e Multas do Veículo



Bin Estadual - Restrições do Proprietário



Bin Federal - Restrições



SENATRAN - Atenção para as Restrições



Recall



Renajud



Atenção para as Multas Federais

## BIN ESTADUAL

Situação do veículo	EM CIRCULACAO	Tipo	MOTOCICLETA
Placa	[REDACTED]	Renavam	00915099730
Chassi	9C2JC30707R121313	Situação Chassi	NORMAL
Nr Motor	JC30E77121313	Categoria	PARTICULAR
Marca	HONDA	Modelo	CG 125 FAN
Ano Fab.	2007	Ano Mod.	2007
Cor	PRETA	Combustível	GASOLINA
UF	SP	Município	PINDAMONHANGABA-SP
Espécie	PASSAGEIRO	Procedência Veículo	NACIONAL
Carroceria	INEXISTENTE	Cilindradas	124
Capacidade Passageiros	2		



## Comunicação de Venda

Indicador Comun. Venda	NÃO INFORMADO	Data Inclusao Venda	NÃO INFORMADO
------------------------	---------------	---------------------	---------------



## Débitos e Multas:

Déb IPVA	EXISTE DEBITO IPVA: R\$ 223,35	Débito DPVAT	NAO EXISTE DEBITO DE DPVAT
Déb Licenc	EXISTE DEBITO LICENCIAMENTO: R\$ 1.267,83	Débito Multas	EXISTEM MULTAS: R\$ 3.078,34
Valor Débito IPVA	223,35	Valor Débito Licenc	1.267,83
Valor Débito Multa	3.078,34		

ATENÇÃO: \*Débitos e restrições favor confirmar consulta diretamente ao DETRAN do estado, SNG e documento CRV.



## Proprietários:

CPF CNPJ Proprietario	0*****	Proprietário	M**** D* F***** B***** P*****
-----------------------	--------	--------------	-------------------------------



## Restrições:

Situação do veículo	EM CIRCULACAO	Restrição Financeira	NADA CONSTA
Restrição Furto	NADA CONSTA	Restrição RENAJUD	NADA CONSTA

## SENATRAN / FEDERAL

Tipo Consulta	SENATRAN / FEDERAL	Situação	EM CIRCULACAO
Ocorrência	VEICULO NAO INDICA OCORRENCIA DE ROUBO/FURTO	Placa	[REDACTED]
Renavam	00915099730	Chassi	9C2JC30707R121313

Município	PINDAMONHANGABA	UF	SP
Tipo	MOTOCICLETA	Categoria	PARTICULAR
Marca Modelo	HONDA/CG 125 FAN	Ano Fab	2007
Ano Mod	2007	Procedência Veículo	NACIONAL
Combustível	GASOLINA	Cilindradas	124
Cor	PRETA	Capacidade Passageiros	2
Recall	NADA CONSTA	CPF/CNPJ Proprietário	0*****
Proprietário	M**** D* F***** B***** P*****		

### SENATRAN / FEDERAL - Restrições:

Situação	EM CIRCULACAO	Restrição	VEICULO NAO INDICA OCORRENCIA DE ROUBO/FURTO
Restrição 1	SEM RESTRICAO	Restrição 2	SEM RESTRICAO
Restrição 3	SEM RESTRICAO	Restrição 4	SEM RESTRICAO
Restrição Judicial	NADA CONSTA	Indicador Ostenta PIV	NADA CONSTA
Multa RENAINF	CONSTA	Multas	CONSTA
Pendência emissão Doc	NADA CONSTA	Indicador Alarme	NADA CONSTA
Comunicação de Venda	NADA CONSTA		

### Roubo e Furto Ativo:

Roubo e Furto Ativo	VEICULO NAO INDICA OCORRENCIA DE ROUBO/FURTO
---------------------	--

### RECALL:

RECALL	NADA CONSTA
--------	-------------

### RENAJUD:

RENAJUD	NADA CONSTA
---------	-------------

### INDICADOR LEILÃO BIN (CORTESIA):

Indicador Leilão Bin	NADA CONSTA
----------------------	-------------

### Multas Federais 2018-03-28 às 21:45 (CORTESIA)

Placa	██████	Renavam	00915099730
Cod. Órgão	126100	Órgão Autuado	DETRAN - SP
Número Infração	3C4204621	Código Infração	5010
Descrição da Infração	DIRIGIR VEICULO SEM POSSUIR CNH/PPD/ACC	Data/Hora	2018-03-28 21:45
Local Ocorrência	RUA AGUSTIM FERNANDES GIL 38, PINDAMONHANGABA/SP	Cod RENAINF	03186278678
Valor	880.41	Data Venc.	2018-07-10

### Multas Federais 2018-03-28 às 21:45 (CORTESIA)

Placa	██████	Renavam	00915099730
Cod. Órgão	126100	Órgão Autuado	DETRAN - SP
Número Infração	3C4204622	Código Infração	6912
Descrição da Infração	CONDUZIR VEICULO SEM OS DOCUMENTOS DE PORTE OBRIGATORIO REFERIDOS NO CTB	Data/Hora	2018-03-28 21:45
Local Ocorrência	RUA AUGUSTIN FERNANDES GIL 38, PINDAMONHANGABA/SP	Cod RENAINF	03186278686
Valor	88.38	Data Venc.	2018-07-10

## Multas Federais 2018-03-28 às 21:45 (CORTESIA)

Placa	██████████	Renavam	00915099730
Cod. Órgão	126100	Órgão Autuado	DETRAN - SP
Número Infração	3C4204623	Código Infração	5118
Descrição da Infração	PERMITIR POSSE/CONDUCAO DO	Data/Hora	2018-03-28 21:45
VEICULO A PESSOA SEM CNH/PPD/AAC			
Local Ocorrência	RUA AUGUSTIM FERNANDES GIL 38, PINDAMONHANGABA/SP	Cod RENAINF	03186278694
Valor	880.41	Data Venc.	2018-07-10

## Laudo CSV

CSV CSV não encontrado na base consultada.

**\*\*ATENÇÃO:** \*Laudo CSV/Sinistro favor confirmar consulta diretamente ao SENATRAN ou DETRAN do estado.

## RECALL

Registro de recall NADA CONSTA

## RENAJUD

Registro de renajud NADA CONSTA

## FOTOS DO VEÍCULO

ID Vistoria: 00002440

Placa: ██████████

Data Impressão: 30/03/2026 12:07

Nr Motor: JC30E77121313

Nr Chassi: 9C2JC30707R121313



CHASSI

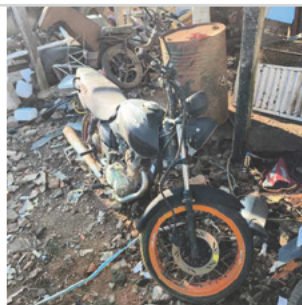

FRENTE



MOTOR COMPARTIMENTO



MOTOR



DIANTEIRA DIAGONAL ESQUERDA



COLUNA DIANTEIRA ESQ



PNEU DIANTEIRO ESQUERDO

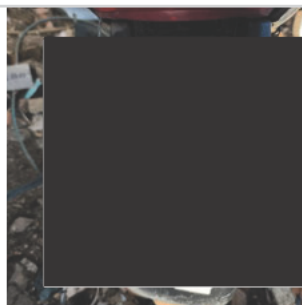

PLACA



INTERIOR 02



ADICIONAL 02



ADICIONAL 03



ADICIONAL 04



ADICIONAL 05



ADICIONAL 06

ID Vistoria: 00002440

Placa: [REDACTED]

Data Impressão: 30/03/2026 12:07

Nr Motor: JC30E77121313

Nr Chassi: 9C2JC30707R121313

**Vistoria Financeira:**

Valor Avaliado: R\$ 3.500,00

Valor FIPE: R\$ 0,00

Depreciação (%): 70,00%

Valor Depreciado: R\$ 1.050,00

**Totais:**

Sub-Total: 1.050,00

Depreciação Forçada(%): 0,00%

Valor Final Avaliado: R\$ 1.050,00

A seguir são descritas as regras e orientações aplicáveis ao serviço contratado; às quais, você manifesta ciência e anuência expressas e sem reservas, tendo validade e eficácia equivalentes a qualquer acordo, a sua observância e cumprimento será exigível a todos os usuários:

1. O Laudo Preventivo possui caráter **APENAS INFORMATIVO E CONSIDERA-SE UMA ANÁLISE PRÉVIA E PREVENTIVA DO AUTOMÓVEL** em questão, a partir de análise estruturais do veículo e consulta a bancos de dados públicos e privados oficiais; a fim de dar guarida ao CONTRATANTE na tomada de decisões relativas ao automóvel vistoriado.
2. Em hipótese alguma o Laudo Preventivo substitui a vistoria oficial de identificação veicular que é realizada exclusivamente pelos órgãos e entidades executivos de trânsito dos estados e Distrito Federal, ou inspeções outras de institutos de criminalística; e que são obrigatórias nos termos do Código de Trânsito Brasileiro e resoluções do CONTRAN.
3. As informações contidas neste Laudo Preventivo e caracterizadas como "LAUDO PREVENTIVO DE VISTORIA VEICULAR" e "CHECKLIST" e "FOTOS" correspondem às análises físicas do veículo existentes no momento da verificação realizada pelo Vistoriador. A validade restringe-se ao exato momento do exame, em razão do que a 'E-LEILÕES 'Vistoria' não se responsabiliza por modificações posteriores sofridas pelo veículo, tais como danos no chassi, mudanças de motor, mudança de câmbio, etc.
4. As informações contidas neste Laudo Preventivo e caracterizadas como "CONSULTAS VEICULARES " correspondem ao resultado de consultas a banco de dados públicos e privados oficiais e relacionados ao veículo e que estejam disponíveis no momento da consulta pelo vistoriador.
5. As informações obtidas em bancos de dados públicos podem não estar atualizadas simultaneamente ao momento da consulta, situação que independe da gerência da 'E-LEILÕES 'Vistoria' e fornecedora do software gerenciador das consultas.
6. O CONTRATANTE do Laudo Preventivo tem ciência que o sistema de informações e banco de dados disponibilizados está sujeito a constantes alterações e atualizações pelos órgãos e departamentos oficiais, leiloeiros e/ou parceiros da iniciativa privada, sobre quais a 'E-LEILÕES 'Vistoria' e fornecedora do software gerenciador das consultas não detém a propriedade das informações, limitando-se assim, a reproduzi-las fielmente, na forma como originariamente apresentas as tais bases consultadas, sendo que este Laudo Preventivo visa auxiliar o CONTRATANTE na obtenção das informações pretendidas.
7. A 'E-LEILÕES 'Vistoria' e fornecedora do software gerenciador das consultas não possuem gerência e responsabilidade pelas informações inseridas nos bancos de dados consultados, e igualmente não se responsabilizam por perdas e danos em caso da não confirmação da informação junto a estes fornecedores gestores e/ou a utilização das informações disponibilizadas em laudos, certidões, vistorias ou documentos assemelhados.

**Orientações:**

1. Favor nas consultas BIN confirmar débitos, restrições no site do DETRAN do estado, SNG. Favor consultar na Base Federal (Senatran) e Estadual (DETRAN's dos estados que o veículo já pertenceu) possíveis sinistros apontados em CSV (Certificado de Segurança Veicular). E possível apontamento de CSV na observação da CRV.
2. Consultas BIN sujeito à alterações e/ou atualizações até o final do expediente sem validade como quitação de débitos para compra do veículo.



---

E-LEILÕES \*Vistoria  
Vistoriador: Anderson Freitas

Data: \_\_\_/\_\_\_/\_\_\_\_\_