



### LAUDO DE VISTORIA VEÍCULAR

SUCATA APROVEITÁVEL

Numeração: 00002446

GOL CLI 18 - VOLKSWAGEN

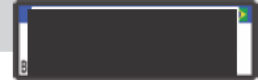

Vistoriador: Anderson Freitas

Data Impressão: 30/03/2026 12:30

Data Vistoria: 25/03/2026 15:17

#### Cliente:

Nome: Universidade Estadual Paulista Júlio de Mesquita Filho UNESP

CPF/CNPJ: 48.031.918/0001-24

#### Local de atendimento:

Endereço: RUA FRANCISCO DE ALMEIDA, 589, POUSO ALEGRE, PIRACAIA/SP. CEP: 12970-000.

#### Vistoria Veicular:

OSA: 290

Modelo: GOL CLI 18 - VOLKSWAGEN

Ano Fab / Modelo: 1994/1995

Categoria: Passeio e Utilitário

Local armazenamento: AUTO SOCORRO  
PEDRÃO / PIRACAIA-SP

Tipo Veículo: Veículos

Placa:

UF/Cidade Placa:  
SP/GUARULHOS-SP

Nr Motor: UDC001478

Nr Motor BIN: UDC001478

Condições Motor: OK - Caracteres dentro dos padrões originais de fabricação. Sem vestígios de adulteração.

Nr Chassi: 9BWZZZ377RT002562

Nr Chassi BIN:  
9BWZZZ377RT002562

Condições Chassi: OK - NIV (chassi) - Caracteres dentro dos padrões originais de fabricação.

Nr Cambio:

Nr Cambio BIN:

Combustível:

Combustível BIN:

Cor:

Cor BIN: Branca

Tem KIT GNV: Não

Órgão Apreensor: Polícia Civil

#### Leilão:

Leilão: Secretária Nacional de Políticas sobre Drogas e Gestão de Ativos SENAD

Responsável:

#### Observação:

..



CHASSI



FRENTE



TRASEIRA



# CHECKLIST

ID Vistoria: 00002446

Placa: [REDACTED]

Data Impressão: 30/03/2026 12:30

Nr Motor: UDC001478

Nr Chassi: 9BWZZZ377RT002562

## LEGENDA DOS ÍCONES DO CHECKLIST SELECIONADO PELO VISTORIADOR



OK



ATENÇÃO



APROVADO COM APONTAMENTO



APRESENTA PROBLEMA



## CHECKLIST | FICHA DE INSPEÇÃO VEICULAR (FIV):

### Estado Geral Do Veículo

Paracheque Dianteiro:		Avariado	Farol Direito:		OK
Farol Esquerdo:		OK	Parabrisa Dianteiro:		OK
Capô:		Avariado	Teto:		Avariado
Retrovisor Lado Direito:		Avariado	Retrovisor Lado Esquerdo:		Avariado
Porta Dianteira Direita:		OK	Porta Dianteira Esquerda:		OK
Porta Malas:		OK	Vidro Da Porta Dianteira Direita:		OK
Vidro Da Porta Dianteira Esquerda:		OK	Vidro Traseiro Esquerdo:		OK
Vidro Traseiro Direito:		OK	Lanterna Traseira Direita:		OK
Lanterna Traseira Esquerda:		OK	Parabrisa Traseiro:		OK
Macaco:		N/A	Bancos Dianteiros:		Avariado
Bancos Traseiros:		Avariado	Forração Do Teto:		Avariado
Forração Interna:		Avariado	Pedais:		OK
Volante:		OK	Alavanca da Marcha:		OK
Painel de Instrumentos:		Avariado	Pneus Dianteiros:		Avariado
Pneus Traseiros:		Avariado	Rodas Traseiras:		OK
Rodas Dianteiras:		OK	Condição de locomoção:		Avariado
Veiculo Blindado:		NÃO			



# CONSULTAS VEICULARES

ID Vistoria: 00002446

Placa [REDACTED]

Data Impressão: 30/03/2026 12:30

Nr Motor: UDC001478

Nr Chassi: 9BWZZZ377RT002562

## Base de Dados

1 - BIN ESTADUAL

2 - SENATRAN / FEDERAL

! Bin Estadual - Atenção para as Restrições

! Bin Estadual - Atenção para os Débitos e Multas do Veículo

✓ Bin Estadual - Restrições do Proprietário

✓ Bin Federal - Restrições

! SENATRAN - Atenção para as Restrições

✓ Recall

✓ Renajud

! Atenção para as Multas Federais

## BIN ESTADUAL

Situação do veículo	EM CIRCULACAO	Tipo	AUTOMOVEL
Placa	[REDACTED]	Renavam	00625788060
Chassi	9BWZZZ377RT002562	Situação Chassi	NORMAL
Nr Motor	UDC001478	Categoria	PARTICULAR
Marca	VOLKSWAGEN	Modelo	GOL CLI 18
Ano Fab.	1994	Ano Mod.	1995
Cor	BRANCA	Combustível	GASOLINA
UF	SP	Município	GUARULHOS-SP
Espécie	MISTO	Potência	96
Procedência Veículo	NACIONAL	Carroceria	INEXISTENTE
Cilindradas	1800		

## Comunicação de Venda

Indicador Comun. Venda	NÃO INFORMADO	Data Inclusao Venda	NÃO INFORMADO
------------------------	---------------	---------------------	---------------

## Débitos e Multas:

Déb IPVA	NAO EXISTE DEBITO DE IPVA	Débito DPVAT	NAO EXISTE DEBITO DE DPVAT
Déb Licenc	EXISTE DEBITO LICENCIAMENTO: R\$ 1.236,14	Débito Multas	EXISTEM MULTAS: R\$ 2.443,17
Valor Débito Licenc	1.236,14	Valor Débito Multa	2.443,17

ATENÇÃO: \*Débitos e restrições favor confirmar consulta diretamente ao DETRAN do estado, SNG e documento CRV.

## Proprietários:

CPF CNPJ Proprietario	1*****	Proprietário	M**** R***** D* L***
-----------------------	--------	--------------	----------------------

## Restrições:

Situação do veículo	EM CIRCULACAO	Restrição 1	COMUNICADO DE VENDAS REGISTRADO
Restrição 2	OUTRAS RESTRICOES: COMUNICACAO DE VENDA	Restrição Financeira	NADA CONSTA
Restrição Furto	NADA CONSTA	Restrição RENAJUD	NADA CONSTA

## - Restrições:

CPF/CNPJ Comprador 3\*\*\*\*\*

Comprador

K\*\*\*\*\* V\*\*\*\*\* A\*\*\*\*\*

### Débitos / Multas

\*Para sua total segurança, favor conferir débitos e multas diretamente ao SENATRAN: <https://portalservicos.senatran.serpro.gov.br>.

### SENATRAN / FEDERAL

<b>Tipo Consulta</b>	SENATRAN / FEDERAL	<b>Situação</b>	EM CIRCULACAO
<b>Ocorrência</b>	VEICULO NAO INDICA OCORRENCIA DE ROUBO/FURTO	<b>Placa</b>	██████
<b>Renavam</b>	00625788060	<b>Chassi</b>	9BWZZZ377RT002562
<b>Município</b>	GUARULHOS	<b>UF</b>	SP
<b>Tipo</b>	AUTOMOVEL	<b>Categoria</b>	PARTICULAR
<b>Marca Modelo</b>	VW/GOL CLI 1.8	<b>Ano Fab</b>	1994
<b>Ano Mod</b>	1995	<b>Procedência Veículo</b>	NACIONAL
<b>Combustível</b>	GASOLINA	<b>Cilindradas</b>	1800
<b>Cor</b>	BRANCA	<b>Potência</b>	96
<b>Capacidade Passageiros</b>	5	<b>Recall</b>	NADA CONSTA
<b>CPF/CNPJ Proprietário</b>	1*****	<b>Proprietário</b>	M**** R***** D* L***

### SENATRAN / FEDERAL - Restrições:

<b>Situação</b>	EM CIRCULACAO	<b>Restrição</b>	VEICULO NAO INDICA OCORRENCIA DE ROUBO/FURTO
<b>Restrição 1</b>	SEM RESTRICAO	<b>Restrição 2</b>	SEM RESTRICAO
<b>Restrição 3</b>	SEM RESTRICAO	<b>Restrição 4</b>	SEM RESTRICAO
<b>Restrição Judicial</b>	NADA CONSTA	<b>Indicador Ostenta PIV</b>	NADA CONSTA
<b>Multa RENAINF</b>	CONSTA	<b>Multas</b>	CONSTA
<b>Pendência emissão Doc</b>	NADA CONSTA	<b>Indicador Alarme</b>	NADA CONSTA
<b>Comunicação de Venda</b>	CONSTA COMUNICADO DE VENDA	<b>Data Venda</b>	2020-05-29
<b>Data Registro Venda</b>	2020-06-03		

### Roubo e Furto Ativo:

**Roubo e Furto Ativo** VEICULO NAO INDICA OCORRENCIA DE ROUBO/FURTO

### RECALL:

**RECALL** NADA CONSTA

### RENAJUD:

**RENAJUD** NADA CONSTA

### INDICADOR LEILÃO BIN (CORTESIA):

**Indicador Leilão Bin** NADA CONSTA

### Multas Federais 2020-08-09 às 05:01 (CORTESIA)

<b>Placa</b>	██████	<b>Renavam</b>	00625788060
<b>Cod. Órgão</b>	271070	<b>Órgão Autuado</b>	CET-SP
<b>Número Infração</b>	HVB1341591	<b>Código Infração</b>	7455
<b>Descrição da Infração</b>	TRANSITAR EM VELOCIDADE SUPERIOR A MAXIMA PERMITIDA EM ATE 20%	<b>Data/Hora</b>	2020-08-09 05:01
<b>Local Ocorrência</b>	AV SALIM FARAH MALUF (MARGINAL, SAO PAULO/SP	<b>Cod RENAINF</b>	04842686944
<b>Valor</b>	130.16	<b>Data Venc.</b>	2021-12-20

### Multas Federais 2020-08-09 às 05:19 (CORTESIA)

Placa	██████	Renavam	00625788060
Cod. Órgão	271070	Órgão Autuado	CET-SP
Número Infração	JVA9511210	Código Infração	7463
Descrição da Infração	TRANSITAR EM VELOCIDADE SUPERIOR A MAXIMA PERMITIDA EM MAIS DE 20% ATE 50%	Data/Hora	2020-08-09 05:19
Local Ocorrência	COMPLEXO VIARIO MARIA MALUF (A, SAO PAULO/SP	Cod RENAINF	04842870249
Valor	195.23	Data Venc.	2021-12-20

### Multas Federais 2020-09-14 às 10:27 (CORTESIA)

Placa	██████	Renavam	00625788060
Cod. Órgão	262510	Órgão Autuado	PREF. DE SP BRAGANCA PAULISTA
Número Infração	D055479	Código Infração	7633
Descrição da Infração	DIRIGIR VEICULO SEGURANDO O TELEFONE CELULAR	Data/Hora	2020-09-14 10:27
Local Ocorrência	AV DOS IMIGRANTES , 2, BRAGANCA PAULISTA/SP	Cod RENAINF	04910901922
Valor	293.47	Data Venc.	2021-11-29

### Multas Federais 2020-10-03 às 16:06 (CORTESIA)

Placa	██████	Renavam	00625788060
Cod. Órgão	270990	Órgão Autuado	PREF. DE SP SAO JOSE DOS CAMPOS
Número Infração	PR00363402	Código Infração	7455
Descrição da Infração	TRANSITAR EM VELOCIDADE SUPERIOR A MAXIMA PERMITIDA EM ATE 20%	Data/Hora	2020-10-03 16:06
Local Ocorrência	AV. GOV. MARIO COVAS JR. MAIS, SAO JOSE DOS CAMPOS/SP	Cod RENAINF	04945200866
Valor	130.16	Data Venc.	2022-01-26

### Multas Federais 2020-10-28 às 10:20 (CORTESIA)

Placa	██████	Renavam	00625788060
Cod. Órgão	126100	Órgão Autuado	DETRAN - SP
Número Infração	C358579561	Código Infração	5010
Descrição da Infração	DIRIGIR VEICULO SEM POSSUIR CNH/PPD/ACC	Data/Hora	2020-10-28 10:20
Local Ocorrência	R SAO LOURENCO 199, JOANOPOLIS/SP	Cod RENAINF	04985778591
Valor	880.41	Data Venc.	2022-03-28

### Laudo CSV

CSV não encontrado na base consultada.

\*\*ATENÇÃO: \*Laudo CSV/Sinistro favor confirmar consulta diretamente ao SENATRAN ou DETRAN do estado.

### RECALL

Registro de recall NADA CONSTA

### RENAJUD

Registro de renajud NADA CONSTA



# FOTOS DO VEÍCULO

ID Vistoria: 00002446

Placa: [REDACTED]

Data Impressão: 30/03/2026 12:30

Nr Motor: UDC001478

Nr Chassi: 9BWZZ377RT002562



CHASSI



FRENTE



TRASEIRA



MOTOR COMPARTIMENTO



MOTOR



DIANTEIRA DIAGONAL ESQUERDA



COLUNA DIANTEIRA ESQ



COLUNA TRASEIRA ESQ



TRASEIRA DIAGONAL DIREITA



COLUNA TRASEIRA DIR



COLUNA DIANTEIRA DIR



INTERIOR



INTERIOR 02

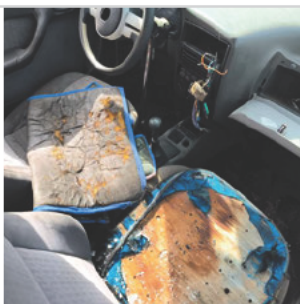

INTERIOR 03



INTERIOR 04

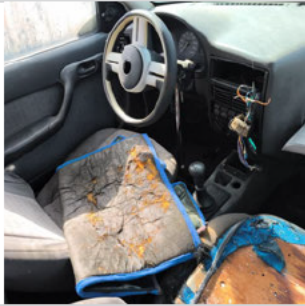

INTERIOR 05



ADICIONAL 06

ID Vistoria: 00002446

Placa: [REDACTED]

Data Impressão: 30/03/2026 12:30

Nr Motor: UDC001478

Nr Chassi: 9BWZZZ377RT002562

**Vistoria Financeira:**Valor Avaliado: **R\$ 7.500,00**Valor FIPE: **R\$ 0,00**Depreciação (%): **90,00%**Valor Depreciado: **R\$ 750,00****Totais:**Sub-Total: **750,00**Depreciação Forçada(%): **0,00%**Valor Final Avaliado: **R\$ 750,00**

A seguir são descritas as regras e orientações aplicáveis ao serviço contratado; às quais, você manifesta ciência e anuência expressas e sem reservas, tendo validade e eficácia equivalentes a qualquer acordo, a sua observância e cumprimento será exigível a todos os usuários:

1. O Laudo Preventivo possui caráter **APENAS INFORMATIVO E CONSIDERA-SE UMA ANÁLISE PRÉVIA E PREVENTIVA DO AUTOMÓVEL** em questão, a partir de análise estruturais do veículo e consulta a bancos de dados públicos e privados oficiais; a fim de dar guarida ao CONTRATANTE na tomada de decisões relativas ao automóvel vistoriado.
2. Em hipótese alguma o Laudo Preventivo substitui a vistoria oficial de identificação veicular que é realizada exclusivamente pelos órgãos e entidades executivos de trânsito dos estados e Distrito Federal, ou inspeções outras de institutos de criminalística; e que são obrigatórias nos termos do Código de Trânsito Brasileiro e resoluções do CONTRAN.
3. As informações contidas neste Laudo Preventivo e caracterizadas como "LAUDO PREVENTIVO DE VISTORIA VEICULAR" e "CHECKLIST" e "FOTOS" correspondem às análises físicas do veículo existentes no momento da verificação realizada pelo Vistoriador. A validade restringe-se ao exato momento do exame, em razão do que a 'E-LEILÕES 'Vistoria' não se responsabiliza por modificações posteriores sofridas pelo veículo, tais como danos no chassi, mudanças de motor, mudança de câmbio, etc.
4. As informações contidas neste Laudo Preventivo e caracterizadas como "CONSULTAS VEICULARES " correspondem ao resultado de consultas a banco de dados públicos e privados oficiais e relacionados ao veículo e que estejam disponíveis no momento da consulta pelo vistoriador.
5. As informações obtidas em bancos de dados públicos podem não estar atualizadas simultaneamente ao momento da consulta, situação que independe da gerência da 'E-LEILÕES 'Vistoria' e fornecedora do software gerenciador das consultas.
6. O CONTRATANTE do Laudo Preventivo tem ciência que o sistema de informações e banco de dados disponibilizados está sujeito a constantes alterações e atualizações pelos órgãos e departamentos oficiais, leiloeiros e/ou parceiros da iniciativa privada, sobre quais a 'E-LEILÕES 'Vistoria' e fornecedora do software gerenciador das consultas não detém a propriedade das informações, limitando-se assim, a reproduzi-las fielmente, na forma como originariamente apresentas as tais bases consultadas, sendo que este Laudo Preventivo visa auxiliar o CONTRATANTE na obtenção das informações pretendidas.
7. A 'E-LEILÕES 'Vistoria' e fornecedora do software gerenciador das consultas não possuem gerência e responsabilidade pelas informações inseridas nos bancos de dados consultados, e igualmente não se responsabilizam por perdas e danos em caso da não confirmação da informação junto a estes fornecedores gestores e/ou a utilização das informações disponibilizadas em laudos, certidões, vistorias ou documentos assemelhados.

**Orientações:**

1. Favor nas consultas BIN confirmar débitos, restrições no site do DETRAN do estado, SNG. Favor consultar na Base Federal (Senatran) e Estadual (DETRAN's dos estados que o veículo já pertenceu) possíveis sinistros apontados em CSV (Certificado de Segurança Veicular). E possível apontamento de CSV na observação da CRV.
2. Consultas BIN sujeito à alterações e/ou atualizações até o final do expediente sem validade como quitação de débitos para compra do veículo.

E-LEILOES 'Vistoria  
Vistoriador: Anderson Freitas

Data: \_\_\_\_/\_\_\_\_/\_\_\_\_