



LAUDO DE VISTORIA VEÍCULAR

CONSERVAÇÃO RUIM

Numeração: 00002451

LOGAN EXPR 16 M - RENAULT

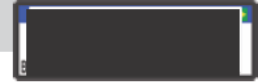

Vistoriador: Anderson Freitas

Data Impressão: 30/03/2026 13:03

Data Vistoria: 25/03/2026 20:10

Cliente:

Nome: Secretaria Nacional de Políticas sobre Drogas e Gestão de Ativos SENAD

CPF/CNPJ: 02.645.310/0001-99

Local de atendimento:

Endereço: Estr. Mun. Hitomi Uehara, 3248, BARRINHA, SÃO LOUREÇO DA SERRA/SP. CEP: 06890-000.

Complemento: 44G6+QG - Barrinha, São Lourenço da Serra - SP, 06

Vistoria Veicular:

OSA: 1718

Modelo: LOGAN EXPR 16 M - RENAULT

Ano Fab / Modelo: 2016/2017

Categoria: Passeio e Utilitário

Local armazenamento: PÁTIO MoviLegal / SÃO LOURENÇO DA SERRA-SP

Tipo Veículo: Veículos

Placa:

UF/Cidade Placa:
SP/SAO PAULO-SP

Nr Lacre Placa: K TEVE VG. ANN HJ HHHGGG WQVBÃ

Nr Motor: K7MM764Q263085

Nr Motor BIN:
K7MM764Q263085

Condições Motor: OK - Caracteres dentro dos padrões originais de fabricação. Sem vestígios de adulteração.

Nr Chassi: 93Y4SRD64HJ578285

Nr Chassi BIN:
93Y4SRD64HJ578285

Condições Chassi: OK - NIV (chassi) - Caracteres dentro dos padrões originais de fabricação.

Nr Cambio:

Nr Cambio BIN:

Combustível:

Combustível BIN:

Cor:

Cor BIN: Prata

Tem KIT GNV: Não

Órgão Apreensor: Polícia Civil

Leilão:

Leilão: Instituto Chico Mendes de Conservação da Biodiversidade (ICMBio)

Responsável: Anderson Lopes de Paula

Observação:

VEICULO POSSUI CHAVE



CHASSI



FRENTE



TRASEIRA



PLACA



CHECKLIST

ID Vistoria: 00002451

Placa: [REDACTED]

Data Impressão: 30/03/2026 13:03

Nr Motor: K7MM764Q263085

Nr Chassi: 93Y4SRD64HJ578285

LEGENDA DOS ÍCONES DO CHECKLIST SELECIONADO PELO VISTORIADOR



OK



APROVADO COM APONTAMENTO



ATENÇÃO



APRESENTA PROBLEMA



CHECKLIST | FICHA DE INSPEÇÃO VEICULAR (FIV):

Estado Geral Do Veículo

Parachoque Dianteiro:		Avariado	Parachoque Traseiro:		OK
Farol Direito:		OK	Farol Esquerdo:		OK
Parabrisa Dianteiro:		OK	Capô:		Avariado
Teto:		OK	Retrovisor Lado Direito:		OK
Retrovisor Lado Esquerdo:		Faltando	Porta Dianteira Direita:		Avariado
Porta Dianteira Esquerda:		Avariado	Observação:AMASSADO		
Observação:AMASSADO			Porta Traseira Direita:		OK
Porta Traseira Esquerda:		OK	Porta Malas:		OK
Vidro Da Porta Dianteira Direita:		OK	Vidro Da Porta Dianteira Esquerda:		OK
Vidro Traseiro Esquerdo:		OK	Vidro Traseiro Direito:		OK
Lanterna Traseira Direita:		OK	Lanterna Traseira Esquerda:		OK
Parabrisa Traseiro:		OK	Chave de Rodas:		N/A
Macaco:		N/A	Triângulo:		N/A
Bancos Dianteiros:		OK	Bancos Traseiros:		OK
Forração Do Teto:		OK	Forração Interna:		OK
Pedais:		OK	Volante:		OK
Alavanca da Marcha:		OK	Painel de Instrumentos:		OK
Pneus Dianteiros:		Avariado	Pneus Traseiros:		Faltando
Rodas Traseiras:		OK	Estepe:		N/A
Rodas Dianteiras:		OK	Condição de locomoção:		N/A
Veículo Blindado:		NÃO			



CONSULTAS VEICULARES

ID Vistoria: 00002451

Placa: [REDACTED]

Data Impressão: 30/03/2026 13:03

Nr Motor: K7MM764Q263085

Nr Chassi: 93Y4SRD64HJ578285

Base de Dados

1 - BIN ESTADUAL

2 - SENATRAN /
FEDERAL

Bin Estadual - Atenção para as Restrições

Bin Estadual - Atenção para os Débitos e Multas do Veículo

Bin Estadual - Restrições do Proprietário

Bin Federal - Restrições

SENATRAN - Atenção para as Restrições

Recall

Renajud

Atenção para as Multas Federais

BIN ESTADUAL

Situação do veículo	EM CIRCULACAO	Tipo	AUTOMOVEL
Placa	[REDACTED]	Renavam	01101576313
Chassi	93Y4SRD64HJ578285	Situação Chassi	NORMAL
Nr Motor	K7MM764Q263085	Categoria	PARTICULAR
Marca	RENAULT	Modelo	LOGAN EXPR 16 M
Ano Fab.	2016	Ano Mod.	2017
Cor	PRATA	Combustível	ALCOOL/GASOLINA
UF	SP	Município	SAO PAULO-SP
Espécie	PASSAGEIRO	Potência	106
Procedência Veículo	NACIONAL	Carroceria	INEXISTENTE
Cilindradas	1598	Capacidade Passageiros	5
Nr Eixos	2	PBT	153
CMT	230		

Comunicação de Venda

Indicador Comun. Venda	NÃO INFORMADO	Data Inclusao Venda	NÃO INFORMADO
------------------------	---------------	---------------------	---------------

Débitos e Multas:

Déb IPVA	EXISTE DEBITO IPVA: R\$ 6.321,94	Débito DPVAT	NAO EXISTE DEBITO DE DPVAT
Déb Licenc	EXISTE DEBITO LICENCIAMENTO: R\$ 856,37	Débito Multas	EXISTEM MULTAS: R\$ 2.424,02
Valor Débito IPVA	6.321,94	Valor Débito Licenc	856,37
Valor Débito Multa	2.424,02		

ATENÇÃO: *Débitos e restrições favor confirmar consulta diretamente ao DETRAN do estado, SNG e documento CRV.

Proprietários:

CPF CNPJ Proprietario	3*****	Proprietário	M**** M***** C**** P*****
-----------------------	--------	--------------	---------------------------

Restrições:

Situação do veículo	EM CIRCULACAO	Restrição 1	OUTRAS RESTRICOES: ALIENACAO FIDUCIARIA
Restrição Financeira	CONSTA RESTRIÇÃO FINANCEIRA	Restrição Furto	NADA CONSTA
Restrição RENAJUD	NADA CONSTA		

SENATRAN / FEDERAL

Tipo Consulta	SENATRAN / FEDERAL	Situação	EM CIRCULACAO
Ocorrência	VEICULO NAO INDICA OCORRENCIA DE ROUBO/FURTO	Placa	██████
Renavam	01101576313	Chassi	93Y4SRD64HJ578285
Município	SAO PAULO	UF	SP
Tipo	AUTOMOVEL	Categoria	PARTICULAR
Marca Modelo	RENAULT/LOGAN EXPR 16 M	Ano Fab	2016
Ano Mod	2017	Procedência Veículo	NACIONAL
Nr Eixos	2	Combustível	ALCOOL/GASOLINA
Cilindradas	1598	Cor	PRATA
Potência	106	Capacidade Passageiros	5
CMT	2.3	PTB	1.53
Recall	NADA CONSTA	CPF/CNPJ Proprietário	3*****
Proprietário	M***** M***** C**** P*****		

SENATRAN / FEDERAL - Restrições:

Situação	EM CIRCULACAO	Restrição	VEICULO NAO INDICA OCORRENCIA DE ROUBO/FURTO
Restrição 1	ALIENACAO FIDUCIARIA	Restrição 2	SEM RESTRICAO
Restrição 3	SEM RESTRICAO	Restrição 4	SEM RESTRICAO
Restrição Judicial	NADA CONSTA	Indicador Ostenta PIV	NADA CONSTA
Multa RENAINF	CONSTA	Multas	CONSTA
Pendência emissão Doc	NADA CONSTA	Indicador Alarme	NADA CONSTA
Comunicação de Venda	NADA CONSTA		

Roubo e Furto Ativo:

Roubo e Furto Ativo	VEICULO NAO INDICA OCORRENCIA DE ROUBO/FURTO
----------------------------	--

RECALL:

RECALL	NADA CONSTA
---------------	-------------

RENAJUD:

RENAJUD	NADA CONSTA
----------------	-------------

INDICADOR LEILÃO BIN (CORTESIA):

Indicador Leilão Bin	NADA CONSTA
-----------------------------	-------------

Multas Federais 2022-04-16 às 02:19 (CORTESIA)

Placa	██████	Renavam	01101576313
Cod. Órgão	271070	Órgão Autuado	CET-SP
Número Infração	JQA1408929	Código Infração	6050
Descrição da Infração	AVANCAR O SINAL VERMELHO DO SEMAFORO - EXC HOVER SINALIZ PERM LIVRE CONV A DIREITA FISC ELETRONICA	Data/Hora	2022-04-16 02:19
Local Ocorrência	ESTRADA DAS LAGRIMAS (BAIRRO-C, SAO PAULO/SP)	Cod RENAINF	06159969390
Valor	293.47	Data Venc.	2022-08-08

Multas Federais 2022-06-26 às 22:57 (CORTESIA)

Placa	██████	Renavam	01101576313
Cod. Órgão	270570	Órgão Autuado	PREF. DE SP SANTO ANDRE

Número Infração	R450504414	Código Infração	5827
Descrição da Infração	TRANSITAR EM MARCHA RE, SALVO NA DISTANCIA NECESSARIA A PEQUENAS MANOBRAS	Data/Hora	2022-06-26 22:57
Local Ocorrência	R ITAMBE DEFRONTE AO NUMERO 40, SANTO ANDRE/SP	Cod RENAINF	06294540682
Valor	195.23	Data Venc.	2022-10-21

Multas Federais 2022-06-26 às 23:15 (CORTESIA)

Placa	██████████	Renavam	01101576313
Cod. Órgão	126100	Órgão Autuado	DETRAN - SP
Número Infração	C356882982	Código Infração	6599
Descrição da Infração	CONDUZIR O VEICULO REGISTRADO QUE NAO ESTEJA DEVIDAMENTE LICENCIADO	Data/Hora	2022-06-26 23:15
Local Ocorrência	R ITAMBE 40, SANTO ANDRE/SP	Cod RENAINF	06307209895
Valor	293.47	Data Venc.	2022-11-22

Multas Federais 2022-07-19 às 00:30 (CORTESIA)

Placa	██████████	Renavam	01101576313
Cod. Órgão	126100	Órgão Autuado	DETRAN - SP
Número Infração	D350175015	Código Infração	6599
Descrição da Infração	CONDUZIR O VEICULO REGISTRADO QUE NAO ESTEJA DEVIDAMENTE LICENCIADO	Data/Hora	2022-07-19 00:30
Local Ocorrência	R CANTAGALO 10, SANTO ANDRE/SP	Cod RENAINF	06332248408
Valor	293.47	Data Venc.	2022-11-28

Multas Federais 2022-09-07 às 02:09 (CORTESIA)

Placa	██████████	Renavam	01101576313
Cod. Órgão	271070	Órgão Autuado	CET-SP
Número Infração	JWA1454686	Código Infração	5673
Descrição da Infração	PARAR SOBRE FAIXA DE PEDESTRES NA MUDANCA DE SINAL LUMINOSO (FISC ELETRÔNICA)	Data/Hora	2022-09-07 02:09
Local Ocorrência	ESTRADA DAS LAGRIMAS (BAIRRO-C, SAO PAULO/SP	Cod RENAINF	06455163052
Valor	130.16	Data Venc.	2022-12-27

Multas Federais 2022-09-17 às 23:48 (CORTESIA)

Placa	██████████	Renavam	01101576313
Cod. Órgão	126200	Órgão Autuado	DER - SP
Número Infração	1P 6011877	Código Infração	7455
Descrição da Infração	TRANSITAR EM VELOCIDADE SUPERIOR A MAXIMA PERMITIDA EM ATE 20%	Data/Hora	2022-09-17 23:48
Local Ocorrência	SP 150 KM 009 METROS 900, SAO PAULO/SP	Cod RENAINF	06459044856
Valor	130.16	Data Venc.	2022-12-28

Multas Federais 2022-10-06 às 14:23 (CORTESIA)

Placa	██████████	Renavam	01101576313
Cod. Órgão	126200	Órgão Autuado	DER - SP
Número Infração	1P 7891317	Código Infração	7455
Descrição da Infração	TRANSITAR EM VELOCIDADE SUPERIOR A MAXIMA PERMITIDA EM ATE 20%	Data/Hora	2022-10-06 14:23
Local Ocorrência	SP 150 KM 009 METROS 900, SAO	Cod RENAINF	06503796307

PAULO/SP

Valor 130.16 Data Venc. 2023-01-17

Multas Federais 2022-09-25 às 21:15 (CORTESIA)

Placa		Renavam	01101576313
Cod. Órgão	263770	Órgão Autuado	PREF. DE SP DIADEMA
Número Infração	H0080170	Código Infração	5746
Descrição da Infração	TRANSITAR EM LOCAL/HORARIO NAO PERMITIDO PELA REGUL ESTABELECIDA PELA AUTORIDADE	Data/Hora	2022-09-25 21:15
Local Ocorrência	RUA GRACIOSA. ALT. SHOPPING PR, DIADEMA/SP	Cod RENAINF	06508758985
Valor	130.16	Data Venc.	2023-01-11

Multas Federais 2022-10-01 às 19:09 (CORTESIA)

Placa		Renavam	01101576313
Cod. Órgão	270750	Órgão Autuado	PREF. DE SP SAO BERNARDO DO CAMPO
Número Infração	K430285245	Código Infração	7455
Descrição da Infração	TRANSITAR EM VELOCIDADE SUPERIOR A MAXIMA PERMITIDA EM ATE 20%	Data/Hora	2022-10-01 19:09
Local Ocorrência	ESTRADA DOS ALVARENGAS. PROX., SAO BERNARDO DO CAMPO/SP	Cod RENAINF	06513344743
Valor	130.16	Data Venc.	2023-01-18

Laudo CSV

CSV CSV não encontrado na base consultada.

**ATENÇÃO: *Laudo CSV/Sinistro favor confirmar consulta diretamente ao SENATRAN ou DETRAN do estado.

RECALL

Registro de recall NADA CONSTA

RENAJUD

Registro de renajud NADA CONSTA

FOTOS DO VEÍCULO

ID Vistoria: 00002451

Placa: [REDACTED]

Data Impressão: 30/03/2026 13:03

Nr Motor: K7MM764Q263085

Nr Chassi: 93Y4SRD64HJ578285



CHASSI



FRENTE



TRASEIRA



MOTOR COMPARTIMENTO

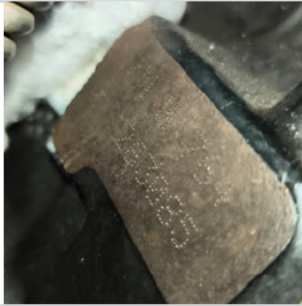

MOTOR



DIANTEIRA DIAGONAL ESQUERDA



COLUNA DIANTEIRA ESQ



COLUNA TRASEIRA ESQ

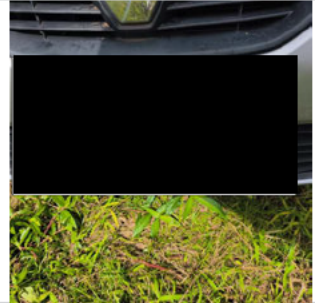

PLACA



TRASEIRA DIAGONAL DIREITA



COLUNA TRASEIRA DIR



DIANTEIRA DIAGONAL DIREITA



COLUNA DIANTEIRA DIR



INTERIOR



INTERIOR 02



INTERIOR 03



INTERIOR 04

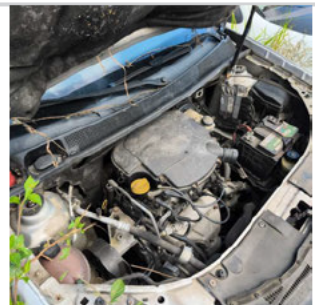

INTERIOR 05

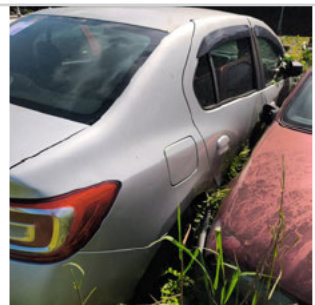
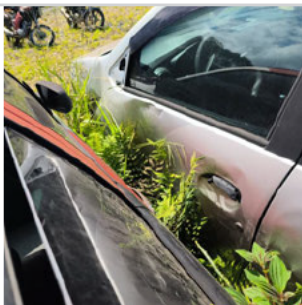

ADICIONAL 01



ADICIONAL 04

ADICIONAL 02



ADICIONAL 05

ADICIONAL 03



ADICIONAL 06



ADICIONAL 07



ADICIONAL 08

ID Vistoria: 00002451

Placa: [REDACTED]

Data Impressão: 30/03/2026 13:03

Nr Motor: K7MM764Q263085

Nr Chassi: 93Y4SRD64HJ578285

Vistoria Financeira:

Valor Avaliado: R\$ 36.300,00

Valor FIPE: R\$ 0,00

Depreciação (%): 60,00%

Valor Depreciado: R\$ 14.520,00

Totais:

Sub-Total: 14.520,00

Depreciação Forçada(%): 0,00%

Valor Final Avaliado: R\$ 14.520,00

A seguir são descritas as regras e orientações aplicáveis ao serviço contratado; às quais, você manifesta ciência e anuência expressas e sem reservas, tendo validade e eficácia equivalentes a qualquer acordo, a sua observância e cumprimento será exigível a todos os usuários:

1. O Laudo Preventivo possui caráter **APENAS INFORMATIVO E CONSIDERA-SE UMA ANÁLISE PRÉVIA E PREVENTIVA DO AUTOMÓVEL** em questão, a partir de análise estruturais do veículo e consulta a bancos de dados públicos e privados oficiais; a fim de dar guarida ao CONTRATANTE na tomada de decisões relativas ao automóvel vistoriado.
2. Em hipótese alguma o Laudo Preventivo substitui a vistoria oficial de identificação veicular que é realizada exclusivamente pelos órgãos e entidades executivos de trânsito dos estados e Distrito Federal, ou inspeções outras de institutos de criminalística; e que são obrigatórias nos termos do Código de Trânsito Brasileiro e resoluções do CONTRAN.
3. As informações contidas neste Laudo Preventivo e caracterizadas como "LAUDO PREVENTIVO DE VISTORIA VEICULAR" e "CHECKLIST" e "FOTOS" correspondem às análises físicas do veículo existentes no momento da verificação realizada pelo Vistoriador. A validade restringe-se ao exato momento do exame, em razão do que a 'E-LEILÕES "Vistoria" não se responsabiliza por modificações posteriores sofridas pelo veículo, tais como danos no chassi, mudanças de motor, mudança de câmbio, etc.
4. As informações contidas neste Laudo Preventivo e caracterizadas como "CONSULTAS VEICULARES " correspondem ao resultado de consultas a banco de dados públicos e privados oficiais e relacionados ao veículo e que estejam disponíveis no momento da consulta pelo vistoriador.
5. As informações obtidas em bancos de dados públicos podem não estar atualizadas simultaneamente ao momento da consulta, situação que independe da gerência da 'E-LEILÕES "Vistoria" e fornecedora do software gerenciador das consultas.
6. O CONTRATANTE do Laudo Preventivo tem ciência que o sistema de informações e banco de dados disponibilizados está sujeito a constantes alterações e atualizações pelos órgãos e departamentos oficiais, leiloeiros e/ou parceiros da iniciativa privada, sobre quais a 'E-LEILÕES "Vistoria" e fornecedora do software gerenciador das consultas não detém a propriedade das informações, limitando-se assim, a reproduzi-las fielmente, na forma como originariamente apresentas as tais bases consultadas, sendo que este Laudo Preventivo visa auxiliar o CONTRATANTE na obtenção das informações pretendidas.
7. A 'E-LEILÕES "Vistoria" e fornecedora do software gerenciador das consultas não possuem gerência e responsabilidade pelas informações inseridas nos bancos de dados consultados, e igualmente não se responsabilizam por perdas e danos em caso da não confirmação da informação junto a estes fornecedores gestores e/ou a utilização das informações disponibilizadas em laudos, certidões, vistorias ou documentos assemelhados.

Orientações:

1. Favor nas consultas BIN confirmar débitos, restrições no site do DETRAN do estado, SNG. Favor consultar na Base Federal (Senatran) e Estadual (DETRAN's dos estados que o veículo já pertenceu) possíveis sinistros apontados em CSV (Certificado de Segurança Veicular). E possível apontamento de CSV na observação da CRV.
2. Consultas BIN sujeito à alterações e/ou atualizações até o final do expediente sem validade como quitação de débitos para compra do veículo.



E-LEIÇÕES *Vistoria
Vistoriador: Anderson Freitas

Data: __/__/____