



### LAUDO DE VISTORIA VEÍCULAR

SUCATA APROVEITÁVEL

Numeração: 00002452

ASIA TOWNER VBR - IMP

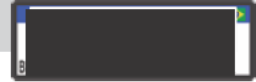

Vistoriador: Anderson Freitas

Data Impressão: 30/03/2026 13:03

Data Vistoria: 25/03/2026 20:13

#### Cliente:

Nome: Secretaria Nacional de Políticas sobre Drogas e Gestão de Ativos SENAD

CPF/CNPJ: 02.645.310/0001-99

#### Local de atendimento:

Endereço: Estr. Mun. Hitomi Uehara, 3248, BARRINHA, SÃO LOUREÇO DA SERRA/SP. CEP: 06890-000.

Complemento: 44G6+QG - Barrinha, São Lourenço da Serra - SP, 06

#### Vistoria Veicular:

OSA: 164

Modelo: ASIA TOWNER VBR - IMP

Ano Fab / Modelo: 1996/1996

Categoria: Passeio e Utilitário

Local armazenamento: PÁTIO MoviLegal / SÃO LOURENÇO DA SERRA-SP

Tipo Veículo: Veículos

Placa

UF/Cidade Placa: SP/SAO PAULO-SP

Nr Motor: OBSTRUADO

Nr Motor BIN:  
CD800064580

Nr Chassi: KN3HNS8D1TK015636

Nr Chassi BIN:  
KN3HNS8D1TK015636

Condições Chassi: OK - NIV (chassi) - Caracteres dentro dos padrões originais de fabricação.

Nr Cambio:

Nr Cambio BIN:

Combustível:

Combustível BIN:

Cor:

Cor BIN: Azul

Tem KIT GNV: Não

Órgão Apreensor: Polícia Civil

#### Leilão:

Leilão: Secretaria Nacional de Políticas sobre Drogas e Gestão de Ativos SENAD

Responsável:

#### Observação:

...



CHASSI



FRENTE



TRASEIRA

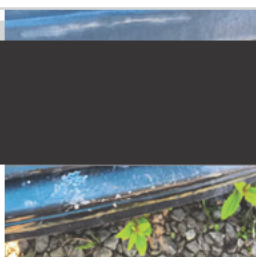

PLACA



# CHECKLIST

ID Vistoria: 00002452

Placa: [REDACTED]

Data Impressão: 30/03/2026 13:03

Nr Motor: OBSTRUÍDO

Nr Chassi: KN3HNS8D1TK015636

## LEGENDA DOS ÍCONES DO CHECKLIST SELECIONADO PELO VISTORIADOR



OK



APROVADO COM APONTAMENTO



ATENÇÃO



APRESENTA PROBLEMA



## CHECKLIST | FICHA DE INSPEÇÃO VEICULAR (FIV):

### Estado Geral Do Veículo

Paracheque Dianteiro:		Avariado	Paracheque Traseiro:		Avariado
Farol Direito:		OK	Farol Esquerdo:		OK
Parabrisa Dianteiro:		OK	Capô:		Avariado
Teto:		OK	Retrovisor Lado Direito:		OK
Retrovisor Lado Esquerdo:		OK	Porta Dianteira Direita:		OK
Porta Dianteira Esquerda:		OK	Porta Traseira Direita:		OK
Porta Traseira Esquerda:		OK	Porta Malas:		OK
Vidro Da Porta Dianteira Direita:		OK	Vidro Da Porta Dianteira Esquerda:		OK
Vidro Traseiro Esquerdo:		OK	Vidro Traseiro Direito:		OK
Lanterna Traseira Direita:		OK	Lanterna Traseira Esquerda:		OK
Parabrisa Traseiro:		OK	Chave de Rodas:		Avariado
Macaco:		Avariado	Triângulo:		Avariado
Bancos Dianteiros:		Avariado	Bancos Traseiros:		Faltando
Forração Do Teto:		Avariado	Forração Interna:		Avariado
Painel de Instrumentos:		Avariado	Pneus Dianteiros:		Avariado
Pneus Traseiros:		Avariado	Rodas Traseiras:		OK
Rodas Dianteiras:		OK	Condição de locomoção:		N/A
Veiculo Blindado:		NÃO			



## CONSULTAS VEICULARES

ID Vistoria: 00002452

Placa: [REDACTED]

Data Impressão: 30/03/2026 13:03

Nr Motor: OBSTRUÍDO

Nr Chassi: KN3HNS8D1TK015636

## Base de Dados

1 - BIN ESTADUAL

2 - SENATRAN /  
FEDERAL

Bin Estadual - Restrições

Bin Estadual - Atenção para os Débitos e Multas do Veículo

Bin Estadual - Restrições do Proprietário

Bin Federal - Restrições

SENATRAN - Restrições

Recall

Renajud

Multas Federais

Numeração do MOTOR digitada difere da BIN

Numeração do MOTOR digitada difere da BIN ESTADUAL

## BIN ESTADUAL

Situação do veículo	EM CIRCULACAO	Tipo	CAMINHONETE
Placa	[REDACTED]	Renavam	00665875630
Chassi	KN3HNS8D1TK015636	Situação Chassi	NORMAL
Nr Motor	CD800064580	Categoria	PARTICULAR
Marca	IMP	Modelo	ASIA TOWNER VBR
Ano Fab.	1996	Ano Mod.	1996
Cor	AZUL	Combustível	GASOLINA
UF	SP	Município	SAO PAULO-SP
Espécie	CARGA	Potência	40
Procedência Veículo	ESTRANGEIRO	Carroceria	FURGAO
Capacidade Passageiros	2	Nr Eixos	2
PBT	130	CMT	130

## Comunicação de Venda

Indicador Comun. Venda	NÃO INFORMADO	Data Inclusao Venda	NÃO INFORMADO
------------------------	---------------	---------------------	---------------

## Débitos e Multas:

Déb IPVA	NAO EXISTE DEBITO DE IPVA	Débito DPVAT	NAO EXISTE DEBITO DE DPVAT
Déb Licenc	EXISTE DEBITO LICENCIAMENTO: R\$ 1.236,14	Débito Multas	NAO EXISTE DEBITO DE MULTAS
Valor Débito Licenc	1.236,14		

ATENÇÃO: \*Débitos e restrições favor confirmar consulta diretamente ao DETRAN do estado, SNG e documento CRV.

## Proprietários:

CPF CNPJ Proprietario	0*****	Proprietário	R**** A***** D** S*****
-----------------------	--------	--------------	-------------------------

## Restrições:

Situação do veículo	EM CIRCULACAO	Restrição Financeira	NADA CONSTA
Restrição Furto	NADA CONSTA	Restrição RENAJUD	NADA CONSTA

## SENATRAN / FEDERAL

Tipo Consulta	SENATRAN / FEDERAL	Situação	EM CIRCULACAO
Ocorrência	VEICULO NAO INDICA OCORRENCIA DE	Placa	[REDACTED]

## ROUBO/FURTO

Renavam	00665875630	Chassi	KN3HNS8D1TK015636
Município	SAO PAULO	UF	SP
Tipo	CAMINHONETE	Categoria	PARTICULAR
Marca Modelo	IMP/ASIA TOWNER VBR	Ano Fab	1996
Ano Mod	1996	Procedência Veículo	ESTRANGEIRO
Nr Eixos	2	Combustível	GASOLINA
Cor	AZUL	Potência	40
Capacidade Passageiros	2	Capacidade Carga	0.5
CMT	1.3	PTB	1.3
Recall	NADA CONSTA	CPF/CNPJ Proprietário	0*****
Proprietário	R**** A***** D** S*****		

 SENATRAN / FEDERAL - Restrições:

Situação	EM CIRCULACAO	Restrição	VEICULO NAO INDICA OCORRENCIA DE ROUBO/FURTO
Restrição 1	SEM RESTRICAO	Restrição 2	SEM RESTRICAO
Restrição 3	SEM RESTRICAO	Restrição 4	SEM RESTRICAO
Restrição Judicial	NADA CONSTA	Indicador Ostenta PIV	NADA CONSTA
Multa RENAINF	NADA CONSTA	Pendência emissão Doc	NADA CONSTA
Indicador Alarme	NADA CONSTA	Comunicação de Venda	NADA CONSTA

 Roubo e Furto Ativo:

Roubo e Furto Ativo VEICULO NAO INDICA OCORRENCIA DE ROUBO/FURTO

 RECALL:

RECALL NADA CONSTA

 RENAJUD:

RENAJUD NADA CONSTA

 INDICADOR LEILÃO BIN (CORTESIA):

Indicador Leilão Bin NADA CONSTA

 Débitos / Multas

\*Para sua total segurança, favor conferir débitos e multas diretamente ao SENATRAN: <https://portalservicos.senatran.serpro.gov.br>.

 Laudo CSV

CSV CSV não encontrado na base consultada.

\*\*ATENÇÃO: \*Laudo CSV/Sinistro favor confirmar consulta diretamente ao SENATRAN ou DETRAN do estado.

 RECALL

Registro de recall NADA CONSTA

 RENAJUD

Registro de renajud NADA CONSTA



## FOTOS DO VEÍCULO

ID Vistoria: 00002452

Placa: XXXXXXXXXX

Data Impressão: 30/03/2026 13:03

Nr Motor: OBSTRUÍDO

Nr Chassi: KN3HNS8D1TK015636



CHASSI



FRENTE



TRASEIRA



MOTOR COMPARTIMENTO



DIANTEIRA DIAGONAL ESQUERDA



COLUNA DIANTEIRA ESQ



LATERAL ESQUERDA



COLUNA TRASEIRA ESQ



PLACA



TRASEIRA DIAGONAL DIREITA



COLUNA TRASEIRA DIR



INTERIOR



INTERIOR 02



INTERIOR 03



INTERIOR 04



INTERIOR 05



ADICIONAL 01

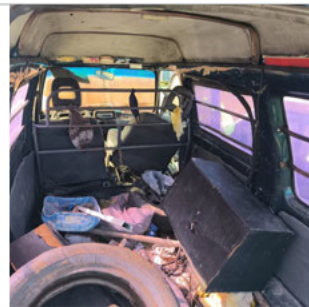

ADICIONAL 02



ADICIONAL 03



ADICIONAL 04

ID Vistoria: 00002452

Placa: [REDACTED]

Data Impressão: 30/03/2026 13:03

Nr Motor: OBSTRUÍDO

Nr Chassi: KN3HNS8D1TK015636

**Vistoria Financeira:**

Valor Avaliado: R\$ 3.200,00

Valor FIPE: R\$ 0,00

Depreciação (%): 90,00%

Valor Depreciado: R\$ 320,00

**Totais:**

Sub-Total: 320,00

Depreciação Forçada(%): 0,00%

Valor Final Avaliado: R\$ 320,00

A seguir são descritas as regras e orientações aplicáveis ao serviço contratado; às quais, você manifesta ciência e anuência expressas e sem reservas, tendo validade e eficácia equivalentes a qualquer acordo, a sua observância e cumprimento será exigível a todos os usuários:

1. O Laudo Preventivo possui caráter **APENAS INFORMATIVO E CONSIDERA-SE UMA ANÁLISE PRÉVIA E PREVENTIVA DO AUTOMÓVEL** em questão, a partir de análise estruturais do veículo e consulta a bancos de dados públicos e privados oficiais; a fim de dar guarida ao CONTRATANTE na tomada de decisões relativas ao automóvel vistoriado.
2. Em hipótese alguma o Laudo Preventivo substitui a vistoria oficial de identificação veicular que é realizada exclusivamente pelos órgãos e entidades executivos de trânsito dos estados e Distrito Federal, ou inspeções outras de institutos de criminalística; e que são obrigatórias nos termos do Código de Trânsito Brasileiro e resoluções do CONTRAN.
3. As informações contidas neste Laudo Preventivo e caracterizadas como "LAUDO PREVENTIVO DE VISTORIA VEICULAR" e "CHECKLIST" e "FOTOS" correspondem às análises físicas do veículo existentes no momento da verificação realizada pelo Vistoriador. A validade restringe-se ao exato momento do exame, em razão do que a 'E-LEILÕES 'Vistoria' não se responsabiliza por modificações posteriores sofridas pelo veículo, tais como danos no chassi, mudanças de motor, mudança de câmbio, etc.
4. As informações contidas neste Laudo Preventivo e caracterizadas como "CONSULTAS VEICULARES " correspondem ao resultado de consultas a banco de dados públicos e privados oficiais e relacionados ao veículo e que estejam disponíveis no momento da consulta pelo vistoriador.
5. As informações obtidas em bancos de dados públicos podem não estar atualizadas simultaneamente ao momento da consulta, situação que independe da gerência da 'E-LEILÕES 'Vistoria' e fornecedora do software gerenciador das consultas.
6. O CONTRATANTE do Laudo Preventivo tem ciência que o sistema de informações e banco de dados disponibilizados está sujeito a constantes alterações e atualizações pelos órgãos e departamentos oficiais, leiloeiros e/ou parceiros da iniciativa privada, sobre quais a 'E-LEILÕES 'Vistoria' e fornecedora do software gerenciador das consultas não detém a propriedade das informações, limitando-se assim, a reproduzi-las fielmente, na forma como originariamente apresentas as tais bases consultadas, sendo que este Laudo Preventivo visa auxiliar o CONTRATANTE na obtenção das informações pretendidas.
7. A 'E-LEILÕES 'Vistoria' e fornecedora do software gerenciador das consultas não possuem gerência e responsabilidade pelas informações inseridas nos bancos de dados consultados, e igualmente não se responsabilizam por perdas e danos em caso da não confirmação da informação junto a estes fornecedores gestores e/ou a utilização das informações disponibilizadas em laudos, certidões, vistorias ou documentos assemelhados.

**Orientações:**

1. Favor nas consultas BIN confirmar débitos, restrições no site do DETRAN do estado, SNG. Favor consultar na Base Federal (Senatran) e Estadual (DETRAN's dos estados que o veículo já pertenceu) possíveis sinistros apontados em CSV (Certificado de Segurança Veicular). E possível apontamento de CSV na observação da CRV.
2. Consultas BIN sujeito à alterações e/ou atualizações até o final do expediente sem validade como quitação de débitos para compra do veículo.

*Anderson Freitas*

---

E-LEILÕES \*Vistoria  
Vistoriador: Anderson Freitas

Data: \_\_\_/\_\_\_/\_\_\_\_\_