



LAUDO DE VISTORIA VEÍCULAR

SUCATA APROVEITÁVEL

Numeração: 00002457

GOL 1.0 GIV - VOLKSWAGEN

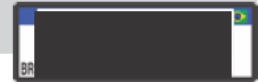

Vistoriador: Anderson Freitas

Data Impressão: 30/03/2026 16:22

Data Vistoria: 27/03/2026 11:13

Cliente:

Nome: Secretaria Nacional de Políticas sobre Drogas e Gestão de Ativos SENAD

CPF/CNPJ: 02.645.310/0001-99

Vistoria Veicular:

OSA: 370

Modelo: GOL 1.0 GIV - VOLKSWAGEN

Ano Fab / Modelo: 2010/2011

Categoria: Passeio e Utilitário

Local armazenamento: PÁTIO DEL REI / REGISTRO-SP

Tipo Veículo: Veículos

Placa

UF/Cidade Placa:
DF/BRASILIA-DF0

Nr Motor: SEM MOTOR

Nr Motor BIN: CCP222061

Condições Motor: OK - Caracteres dentro dos padrões originais de fabricação. Sem vestígios de adulteração.

Nr Chassi: 9BWAA05W6BP039772

Nr Chassi BIN:
9BWAA05W6BP039772

Condições Chassi: OK - NIV (chassi) - Caracteres dentro dos padrões originais de fabricação.

Nr Cambio:

Nr Cambio BIN:

Combustível:

Combustível BIN:

Cor:

Cor BIN: Preto

Tem KIT GNV: Não

Órgão Apreensor: Policia Civil

Leilão:

Leilão: Secretária Nacional de Políticas sobre Drogas e Gestão de Ativos SENAD

Responsável:

Observação:

..



CHASSI

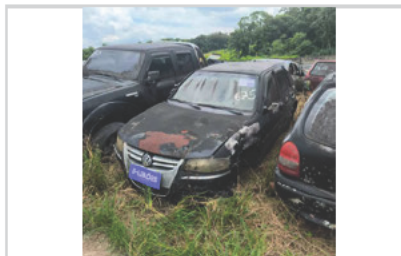

FRENTE



TRASEIRA



PLACA



CHECKLIST

ID Vistoria: 00002457

Placa: [REDACTED]

Data Impressão: 30/03/2026 16:22

Nr Motor: SEM MOTOR

Nr Chassi: 9BWAA05W6BP039772

LEGENDA DOS ÍCONES DO CHECKLIST SELECIONADO PELO VISTORIADOR



OK
- APROVADO COM APONTAMENTO



ATENÇÃO



APRESENTA PROBLEMA



CHECKLIST | FICHA DE INSPEÇÃO VEICULAR (FIV):

Estado Geral Do Veículo

Paracheque Dianteiro:		Avariado	Farol Direito:		Avariado
Farol Esquerdo:		Avariado	Parabrisa Dianteiro:		Avariado
Capô:		Avariado	Observação:TRINCADO		
Retrovisor Lado Direito:		Avariado	Teto:		Avariado
Porta Dianteira Direita:		OK	Retrovisor Lado Esquerdo:		Avariado
Porta Traseira Direita:		OK	Porta Dianteira Esquerda:		OK
Porta Malas:		OK	Porta Traseira Esquerda:		OK
Vidro Da Porta Dianteira Esquerda:		OK	Vidro Da Porta Dianteira Direita:		OK
Vidro Traseiro Direito:		OK	Vidro Traseiro Esquerdo:		OK
Lanterna Traseira Esquerda:		Avariado	Lanterna Traseira Direita:		Avariado
Bancos Dianteiros:		Avariado	Parabrisa Traseiro:		OK
Forração Do Teto:		Avariado	Bancos Traseiros:		Avariado
Pedais:		OK	Forração Interna:		Avariado
Alavanca da Marcha:		OK	Volante:		Avariado
Pneus Dianteiros:		Faltando	Painel de Instrumentos:		OK
Rodas Traseiras:		OK	Pneus Traseiros:		Avariado
Veiculo Blindado:		NÃO	Rodas Dianteiras:		Faltando



Parabrisa Dianteiro:

Avariado

Observação:TRINCADO



CONSULTAS VEICULARES

ID Vistoria: 00002457

Placa

Data Impressão: 30/03/2026 16:22

Nr Motor: SEM MOTOR

Nr Chassi: 9BWAA05W6BP039772

Base de Dados

1 - BIN ESTADUAL

2 - SENATRAN /
FEDERAL

Bin Estadual - Atenção para as Restrições

Bin Estadual - Atenção para os Débitos e Multas do Veículo

Bin Estadual - Restrições do Proprietário

Bin Federal - Restrições

SENATRAN - Atenção para as Restrições

Recall

Renajud

Atenção para as Multas Federais

Numeração do MOTOR digitada difere da BIN

Numeração do MOTOR digitada difere da BIN ESTADUAL

BIN ESTADUAL

Situação do veículo	EM CIRCULACAO	Tipo	AUTOMOVEL
Placa		Renavam	00242862292
Chassi	9BWAA05W6BP039772	Situação Chassi	NORMAL
Nr Motor	CCP222061	Categoria	PARTICULAR
Marca	VOLKSWAGEN	Modelo	GOL 1.0 GIV
Ano Fab.	2010	Ano Mod.	2011
Cor	PRETA	Combustível	ALCO/GASOL
UF	DF	Município	BRASILIA-DF
Espécie	PASSAGEIRO	Potência	71
Procedência Veículo	NACIONAL	Carroceria	INEXISTENTE
Cilindradas	999	Capacidade Passageiros	5
Nr Eixos	2	PBT	134
CMT	154		

Comunicação de Venda

Indicador Comun. Venda	NÃO INFORMADO	Data Inclusao Venda	NÃO INFORMADO
------------------------	---------------	---------------------	---------------

Débitos e Multas:

Déb IPVA	NAO EXISTE DEBITO DE IPVA	Débito DPVAT	NAO EXISTE DEBITO DE DPVAT
Déb Licenc	EXISTE DEBITO LICENCIAMENTO: R\$ 1.044,30	Débito Multas	EXISTEM MULTAS: R\$ 3.309,31
Valor Débito Licenc	1.044,30	Valor Débito Multa	3.309,31

ATENÇÃO: *Débitos e restrições favor confirmar consulta diretamente ao DETRAN do estado, SNG e documento CRV.

Restrições:

Situação do veículo	EM CIRCULACAO	Restrição 1	OUTRAS RESTRICOES: ALIENACAO FIDUCIARIA
Restrição Financeira	CONSTA RESTRIÇÃO FINANCEIRA	Restrição Furto	NADA CONSTA
Restrição RENAJUD	NADA CONSTA		

SENATRAN / FEDERAL

Tipo Consulta	SENATRAN / FEDERAL	Situação	EM CIRCULACAO
Placa		Renavam	00242862292

Chassi	9BAAA05W6BP039772	Município	BRASILIA
UF	DF	Tipo	AUTOMOVEL
Categoria	PARTICULAR	Marca Modelo	VW/GOL 1.0 GIV
Ano Fab	2010	Ano Mod	2011
Procedência Veículo	NACIONAL	Nr Eixos	2
Combustível	ALCOOL/GASOLINA	Cor	PRETA
Potência	71	Capacidade Passageiros	5
CMT	2	PTB	1
Recall	NADA CONSTA	CPF/CNPJ Proprietário	9*****
Proprietário	V***** J***** D* R****		

SENATRAN / FEDERAL - Restrições:

Situação	EM CIRCULACAO	Restrição	CONSTA RESTRIÇÃO GERAL
Restrição 1	ALIENACAO FIDUCIARIA	Restrição 2	INDICADOR MULTA RENAINF
Restrição Judicial	NADA CONSTA	Multa RENAINF	CONSTA
Multas	CONSTA		

Roubo e Furto Ativo:

Roubo e Furto Ativo	NADA CONSTA
---------------------	-------------

RECALL:

RECALL	NADA CONSTA
--------	-------------

RENAJUD:

RENAJUD	NADA CONSTA
---------	-------------

Multas Federais 12/01/2019 às 14:10 (CORTESIA)

Placa	██████	Órgão Autuado	DER - DF
Número Infração	YE01388798	Código Infração	7366
Descrição da Infração	DIRIGIR VEICULO UTILIZANDO-SE DE TELEFONE CELULAR	Data/Hora	12/01/2019 14:10
Cod RENAINF	YE01388798	Valor	130

Multas Federais 26/02/2019 às 10:45 (CORTESIA)

Placa	██████	Órgão Autuado	DER - DF
Número Infração	GE01089486	Código Infração	5819
Descrição da Infração	TRANSITAR COM O VEICULO EM ACOSTAMENTOS	Data/Hora	26/02/2019 10:45
Cod RENAINF	GE01089486	Valor	880

Multas Federais 27/02/2019 às 17:17 (CORTESIA)

Placa	██████	Órgão Autuado	DETRAN - DF
Número Infração	SA01844016	Código Infração	7633
Descrição da Infração	DIRIGIR VEICULO SEGURANDO O TELEFONE CELULAR	Data/Hora	27/02/2019 17:17
Cod RENAINF	SA01844016	Valor	293

Multas Federais 03/04/2019 às 14:31 (CORTESIA)

Placa	██████	Órgão Autuado	DETRAN - DF
Número Infração	S003044582	Código Infração	7633
Descrição da Infração	DIRIGIR VEICULO SEGURANDO O TELEFONE CELULAR	Data/Hora	03/04/2019 14:31

Cod RENAINF	S003044582	Valor	293
-------------	------------	-------	-----

Multas Federais 14/04/2019 às 11:45 (CORTESIA)

Placa	██████	Órgão Autuado	DER - SP
Número Infração	1N 7767924	Código Infração	5185
Descrição da Infração	DEIXAR O CONDUTOR DE USAR O CINTO SEGURANCA	Data/Hora	14/04/2019 11:45
Cod RENAINF	1N 7767924	Valor	195

Multas Federais 14/04/2019 às 11:45 (CORTESIA)

Placa	██████	Órgão Autuado	DER - SP
Número Infração	1N 7767914	Código Infração	6050
Descrição da Infração	AVANCAR O SINAL DE PARADA OBRIGATORIA	Data/Hora	14/04/2019 11:45
Cod RENAINF	1N 7767914	Valor	293

Laudo CSV

CSV CSV não encontrado na base consultada.
****ATENÇÃO: *Laudo CSV/Sinistro favor confirmar consulta diretamente ao SENATRAN ou DETRAN do estado.**

RECALL

Registro de recall NADA CONSTA

RENAJUD

Registro de renaud NADA CONSTA

FOTOS DO VEÍCULO

ID Vistoria: 00002457 Placa: ██████ Data Impressão: 30/03/2026 16:22
 Nr Motor: SEM MOTOR Nr Chassi: 9BWAA05W6BP039772



CHASSI



FRENTE



TRASEIRA



MOTOR COMPARTIMENTO



DIANTEIRA DIAGONAL ESQUERDA



COLUNA DIANTEIRA ESQ



COLUNA TRASEIRA ESQ

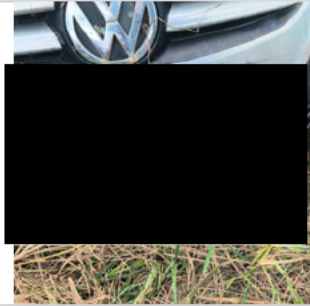

PLACA



COLUNA TRASEIRA DIR



LATERAL DIREITA



DIANTEIRA DIAGONAL DIREITA



COLUNA DIANTEIRA DIR



INTERIOR



INTERIOR 02

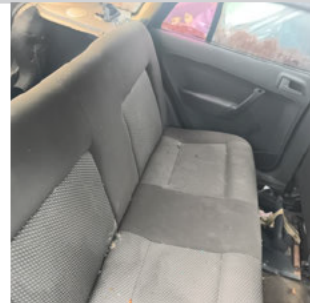

INTERIOR 03



INTERIOR 04



INTERIOR 05



ADICIONAL 02

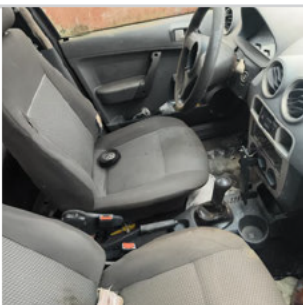

ADICIONAL 03

ID Vistoria: 00002457

Placa: [REDACTED]

Data Impressão: 30/03/2026 16:22

Nr Motor: SEM MOTOR

Nr Chassi: 9BWAA05W6BP039772

Vistoria Financeira:

Valor Avaliado: R\$ 17.000,00

Valor FIPE: R\$ 0,00

Depreciação (%): 90,00%

Valor Depreciado: R\$ 1.700,00

Totais:

Sub-Total: 1.700,00

Depreciação Forçada(%): 0,00%

Valor Final Avaliado: R\$ 1.700,00

A seguir são descritas as regras e orientações aplicáveis ao serviço contratado; às quais, você manifesta ciência e anuência expressas e sem reservas, tendo validade e eficácia equivalentes a qualquer acordo, a sua observância e cumprimento será exigível a todos os usuários:

1. O Laudo Preventivo possui caráter **APENAS INFORMATIVO E CONSIDERA-SE UMA ANÁLISE PRÉVIA E PREVENTIVA DO AUTOMÓVEL** em questão, a partir de análises estruturais do veículo e consulta a bancos de dados públicos e privados oficiais; a fim de dar guarida ao CONTRATANTE na tomada de decisões relativas ao automóvel vistoriado.
2. Em hipótese alguma o Laudo Preventivo substitui a vistoria oficial de identificação veicular que é realizada exclusivamente pelos órgãos e entidades executivos de trânsito dos estados e Distrito Federal, ou inspeções outras de institutos de criminalística; e que são obrigatórias nos termos do Código de Trânsito Brasileiro e resoluções do CONTRAN.
3. As informações contidas neste Laudo Preventivo e caracterizadas como "LAUDO PREVENTIVO DE VISTORIA VEICULAR" e "CHECKLIST" e "FOTOS" correspondem às análises físicas do veículo existentes no momento da verificação realizada pelo Vistoriador. A validade restringe-se ao exato momento do exame, em razão do que a 'E-LEILÕES *Vistoria' não se responsabiliza por modificações posteriores sofridas pelo veículo, tais como danos no chassi, mudanças de motor, mudança de câmbio, etc.
4. As informações contidas neste Laudo Preventivo e caracterizadas como "CONSULTAS VEICULARES " correspondem ao resultado de consultas a banco de dados públicos e privados oficiais e relacionados ao veículo e que estejam disponíveis no momento da consulta pelo vistoriador.
5. As informações obtidas em bancos de dados públicos podem não estar atualizadas simultaneamente ao momento da consulta, situação que independe da gerência da 'E-LEILÕES *Vistoria' e fornecedora do software gerenciador das consultas.
6. O CONTRATANTE do Laudo Preventivo tem ciência que o sistema de informações e banco de dados disponibilizados está sujeito a constantes alterações e atualizações pelos órgãos e departamentos oficiais, leiloeiros e/ou parceiros da iniciativa privada, sobre quais a 'E-LEILÕES *Vistoria' e fornecedora do software gerenciador das consultas não detém a propriedade das informações, limitando-se assim, a reproduzi-las fielmente, na forma como originariamente apresenta as tais bases consultadas, sendo que este Laudo Preventivo visa auxiliar o CONTRATANTE na obtenção das informações pretendidas.
7. A 'E-LEILÕES *Vistoria' e fornecedora do software gerenciador das consultas não possuem gerência e responsabilidade pelas informações inseridas nos bancos de dados consultados, e igualmente não se responsabilizam por perdas e danos em caso da não confirmação da informação junto a estes fornecedores gestores e/ou a utilização das informações disponibilizadas em laudos, certidões, vistorias ou documentos assemelhados.

Orientações:

1. Favor nas consultas BIN confirmar débitos, restrições no site do DETRAN do estado, SNG. Favor consultar na Base Federal (Senatran) e Estadual (DETRAN's dos estados que o veículo já pertenceu) possíveis sinistros apontados em CSV (Certificado de Segurança Veicular). E possível apontamento de CSV na observação da CRV.
2. Consultas BIN sujeito à alterações e/ou atualizações até o final do expediente sem validade como quitação de débitos para compra do veículo.



E-LEILÕES *Vistoria
Vistoriador: Anderson Freitas

Data: ____/____/____