



LAUDO DE VISTORIA VEÍCULAR

CONSERVADO Numeração: 00002460

PALIO ATTRACTIV 10 - FIAT

Vistoriador: Anderson Freitas Data Impressão: 19/06/2026 17:43 Data Vistoria: 27/03/2026 09:43

Cliente:
Nome: **Secretaria Nacional de Políticas sobre Drogas e Gestão de Ativos SENAD** CPF/CNPJ: 02.645.310/0001-99

Local de atendimento:
Endereço: **F45X+F4 Registro, São Paulo, ZONA RURAL, REGISTRO/SP. CEP: 11900-000.**
Complemento: **PÁTIO DEL REI / REGISTRO-SP /**

Vistoria Veicular:
OSA: 2137

Modelo: **PALIO ATTRACTIV 10 - FIAT** Ano Fab / Modelo: 2015/2016 Categoria: **Passeio e Utilitário**

Local armazenamento: **PÁTIO DEL REI / REGISTRO-SP** Tipo Veículo: **Veículos**

Placa: UF/Cidade Placa: **SP/ITAPEVI-SP**

Nr Motor: **310A10114222892** Nr Motor BIN: **310A10114222892** Condições Motor: **OK - Caracteres dentro dos padrões originais de fabricação. Sem vestígios de adulteração.**

Nr Chassi: **9BD19627ZG2281637** Nr Chassi BIN: **9BD19627ZG2281637** Condições Chassi: **OK - NIV (chassi) - Caracteres dentro dos padrões originais de fabricação.**

Nr Cambio: Nr Cambio BIN:

Combustível: Combustível BIN:

Cor: Cor BIN: **Vermelho**

Tem KIT GNV: **Não**

Órgão Apreensor: **Polícia Civil**

Leilão:
Leilão: **Secretaria Nacional de Políticas sobre Drogas e Gestão de Ativos SENAD** Responsável:

Observação:
PEQUENO AMASSADO NO PORTA MALAS LADO DIREITO



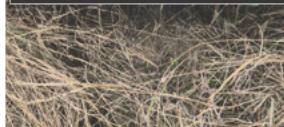

PLACA



CHECKLIST

ID Vistoria: 00002460

Placa:

Data Impressão: 19/06/2026 17:43

Nr Motor: 310A10114222892

Nr Chassi: 9BD19627ZG2281637

LEGENDA DOS ÍCONES DO CHECKLIST SELECIONADO PELO VISTORIADOR



OK



ATENÇÃO



APROVADO COM APONTAMENTO



APRESENTA PROBLEMA



CHECKLIST | FICHA DE INSPEÇÃO VEICULAR (FIV):

Estado Geral Do Veículo

Parachoque Dianteiro:	✓ OK	Parachoque Traseiro:	✓ OK
Farol Direito:	✓ OK	Farol Esquerdo:	✓ OK
Parabrisa Dianteiro:	✓ OK	Capô:	✓ OK
Teto:	✓ OK	Retrovisor Lado Direito:	✓ OK
Retrovisor Lado Esquerdo:	✓ OK	Porta Dianteira Direita:	✓ OK
Porta Dianteira Esquerda:	✓ OK	Porta Traseira Direita:	✓ OK
Porta Traseira Esquerda:	✓ OK	Porta Malas:	✓ OK
Vidro Da Porta Dianteira Direita:	✓ OK	Vidro Da Porta Dianteira Esquerda:	✓ OK
Vidro Traseiro Esquerdo:	✓ OK	Vidro Traseiro Direito:	✓ OK
Lanterna Traseira Direita:	✓ OK	Lanterna Traseira Esquerda:	✓ OK
Parabrisa Traseiro:	✓ OK	Chave de Rodas:	✓ N/A
Macaco:	⊘ Avariado	Triângulo:	✓ N/A
Bancos Dianteiros:	✓ OK	Bancos Traseiros:	✓ OK
Forração Do Teto:	✓ OK	Forração Interna:	✓ OK
Pedais:	✓ OK	Volante:	✓ OK
Alavanca da Marcha:	✓ OK	Painel de Instrumentos:	✓ OK
Pneus Dianteiros:	✓ OK	Pneus Traseiros:	⊘ Avariado
Rodas Traseiras:	⊘ Avariado	Estepe:	✓ N/A
Rodas Dianteiras:	✓ OK	Condição de locomoção:	✓ N/A



ID Vistoria: 00002460

Placa

Data Impressão: 19/06/2026 17:43

Nr Motor: 310A10114222892

Nr Chassi: 9BD19627ZG2281637

Base de Dados

1 - BIN ESTADUAL

2 - SENATRAN /
FEDERAL

Bin Estadual - Restrições



Bin Estadual - Atenção para os Débitos e Multas do Veículo



Bin Estadual - Restrições do Proprietário



Bin Federal - Restrições



SENATRAN - Atenção para as Restrições



Recall - Atenção para o recall



Renajud



Atenção para as Multas Federais

BIN ESTADUAL

Situação do veículo	CIRCULACAO	Tipo	AUTOMOVEL
Placa		Renavam	01072052269
Chassi	9BD19627ZG2281637	Tipo Marcação Chassi	NORMAL
Nr Motor	310A10114222892	Categoria	PARTICULAR
Marca	FIAT	Modelo	PALIO ATTRACTIV 10
Ano Fab.	2015	Ano Mod.	2016
Cor	VERMELHA	Combustível	ALCOOL/GASOLINA
UF	SP	Município	ITAPEVI-SP
Espécie	PASSAGEIRO	Potência	75
Procedência Veículo	NACIONAL	Capacidade Passageiros	5
Mensagem	MOTOR AGREGADO:		



Comunicação de Venda

Indicador Comun. Venda	NÃO INFORMADO	Data Inclusao Venda	NÃO INFORMADO
------------------------	---------------	---------------------	---------------



Débitos e Multas:

Déb IPVA	EXISTE DEBITO DE IPVA	Débito DPVAT	NAO EXISTE DEBITO DE DPVAT
Déb Licenc	EXISTE DEBITO DE LICENCIAMENTO	Débito Multas	NAO EXISTE DEBITO DE MULTA
Valor Débito IPVA	2.031,35	Valor Débito Licenc	174,08

ATENÇÃO: *Débitos e restrições favor confirmar consulta diretamente ao DETRAN do estado, SNG e documento CRV.



Proprietários:

CPF CNPJ Proprietario	3*****	Proprietário	N***** D* S**** M***** M*****
-----------------------	--------	--------------	-------------------------------



Restrições:

Situação do veículo	CIRCULACAO	Restrição 1	NADA CONSTA
Restrição 2	NADA CONSTA	Restrição 3	NADA CONSTA
Restrição 4	NADA CONSTA	Restrição Financeira	NADA CONSTA
Restrição Administrativa	NADA CONSTA	Restrição Furto	NADA CONSTA
Restrição RENAJUD	NADA CONSTA	Restrição Judicial	NADA CONSTA

SENATRAN / FEDERAL

Tipo Consulta	SENATRAN / FEDERAL	Situação	EM CIRCULACAO
Ocorrência	VEICULO NAO INDICA OCORRENCIA DE ROUBO/FURTO	Placa	██████
Renavam	1072052269	Chassi	9BD19627ZG2281637
Município	ITAPEVI	UF	SP
Tipo	AUTOMOVEL	Categoria	PARTICULAR
Marca Modelo	FIAT/PALIO ATTRACTIV 1.0	Ano Fab	2015
Ano Mod	2016	Procedência Veículo	NACIONAL
Combustível	ALCOOL/GASOLINA	Cilindradas	1000
Cor	VERMELHA	Potência	75
Capacidade Passageiros	5	CMT	1.79
PTB	1.39	Recall	CONSTA
CPF/CNPJ Proprietário	3*****	Proprietário	N***** D* S**** M***** M*****

SENATRAN / FEDERAL - Restrições:

Situação	EM CIRCULACAO	Restrição	VEICULO NAO INDICA OCORRENCIA DE ROUBO/FURTO
Restrição 1	SEM RESTRICAO	Restrição 2	SEM RESTRICAO
Restrição 3	SEM RESTRICAO	Restrição 4	SEM RESTRICAO
Restrição Judicial	NADA CONSTA	Indicador Ostenta PIV	NADA CONSTA
Multa RENAINF	CONSTA	Multas	CONSTA
Pendência emissão Doc	NADA CONSTA	Indicador Alarme	NADA CONSTA
Comunicação de Venda	NADA CONSTA		

Roubo e Furto Ativo:

Roubo e Furto Ativo	VEICULO NAO INDICA OCORRENCIA DE ROUBO/FURTO
----------------------------	--

RECALL:

RECALL	CONSTA
---------------	--------

RENAJUD:

RENAJUD	NADA CONSTA
----------------	-------------

INDICADOR LEILÃO BIN (CORTESIA):

Indicador Leilão Bin	NADA CONSTA
-----------------------------	-------------

Multas Federais 2020-09-10 às 02:22 (CORTESIA)

Placa	██████	Renavam	1072052269	Página 4
Cod. Órgão	126200	Órgão Autuado	DER - SP	
Número Infração	1Q 3626495	Código Infração	7455	
Descrição da Infração	TRANSITAR EM VELOCIDADE SUPERIOR A MAXIMA PERMITIDA EM ATE 20%	Data/Hora	2020-09-10 02:22	

Local Ocorrência	SP 270 KM 038 METROS 510, COTIA/SP	Cod RENAINF	04891248297
Valor	130.16	Data Venc.	2021-04-19

Laudo CSV

CSV CSV não encontrado na base consultada.
****ATENÇÃO:** *Laudo CSV/Sinistro favor confirmar consulta diretamente ao SENATRAN ou DETRAN do estado.

RECALL

Registro de recall CONSTA **Total de recall** 1

Registro de Recall 20220225

Data	20220225	Descrição	VERIFICACAO E, SE NECESSARIO, A SUBSTITUICAO DO AIRBAG. EM CASO DE ACIDENTE, PODE PROVOCAR FERIMENTOS GRAVES OU ATE FATAIS. O RISCO AUMENTA COM A IDADE DO VEICULO. SUGERIMOS QUE SUSPENDA O USO DO VEICULO ATE QUE POSSA ATENDER A CONVOCACAO DO RECALL.
Nome	9BD2022001-RECALL AIRBAG TAKATA . CHAMADO URGENTE . SERVICIO GRATUITO, RAPIDO E FACIL AGENDAMENTO NA REDE FIAT. DESCONSIDERAR CASO TENHA REALIZADO.		

RENAJUD

Registro de renajud NADA CONSTA

FOTOS DO VEÍCULO

ID Vistoria: 00002460 **Placa** [REDACTED] **Data Impressão:** 19/06/2026 17:43
Nr Motor: 310A10114222892 **Nr Chassi:** 9BD19627ZG2281637



CHASSI



FRENTE



TRASEIRA



MOTOR COMPARTIMENTO

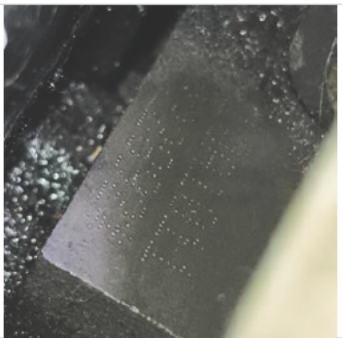

MOTOR

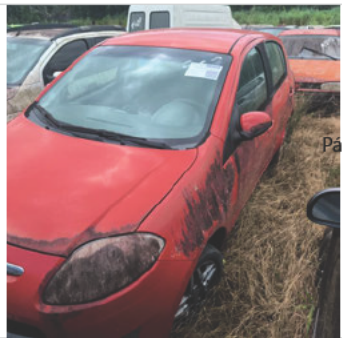

DIANTEIRA DIAGONAL ESQUERDA



COLUNA DIANTEIRA ESQ



COLUNA TRASEIRA ESQ

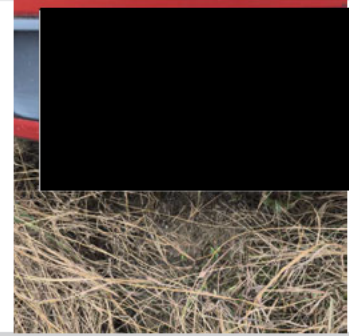

PLACA



TRASEIRA DIAGONAL DIREITA



COLUNA TRASEIRA DIR



DIANTEIRA DIAGONAL DIREITA



COLUNA DIANTEIRA DIR



INTERIOR



INTERIOR 02

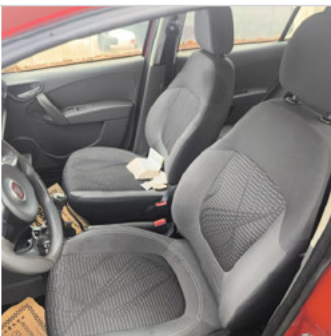

INTERIOR 03



INTERIOR 04



INTERIOR 05



ADICIONAL 02



ADICIONAL 03



ADICIONAL 04



ADICIONAL 06



ADICIONAL 07



ADICIONAL 08

ID Vistoria: 00002460

Placa [REDACTED]

Data Impressão: 19/06/2026 17:43

Nr Motor: 310A10114222892

Nr Chassi: 9BD19627ZG2281637

Vistoria Financeira:Valor Avaliado: **R\$ 38.900,00**Valor FIPE: **R\$ 0,00**Depreciação (%): **60,00%**Valor Depreciado: **R\$ 15.560,00****Totais:**Sub-Total: **15.560,00**Depreciação Forçada(%): **0,00%**Valor Final Avaliado: **R\$ 15.560,00**

A seguir são descritas as regras e orientações aplicáveis ao serviço contratado; às quais, você manifesta ciência e anuência expressas e sem reservas, tendo validade e eficácia equivalentes a qualquer acordo, a sua observância e cumprimento será exigível a todos os usuários:

1. O Laudo Preventivo possui caráter **APENAS INFORMATIVO E CONSIDERA-SE UMA ANÁLISE PRÉVIA E PREVENTIVA DO AUTOMÓVEL** em questão, a partir de análise estruturais do veículo e consulta a bancos de dados públicos e privados oficiais; a fim de dar guarida ao CONTRATANTE na tomada de decisões relativas ao automóvel vistoriado.
2. Em hipótese alguma o Laudo Preventivo substitui a vistoria oficial de identificação veicular que é realizada exclusivamente pelos órgãos e entidades executivos de trânsito dos estados e Distrito Federal, ou inspeções outras de institutos de criminalística; e que são obrigatórias nos termos do Código de Trânsito Brasileiro e resoluções do CONTRAN.
3. As informações contidas neste Laudo Preventivo e caracterizadas como "LAUDO PREVENTIVO DE VISTORIA VEICULAR" e "CHECKLIST" e "FOTOS" correspondem às análises físicas do veículo existentes no momento da verificação realizada pelo Vistoriador. A validade restringe-se ao exato momento do exame, em razão do que a 'E-LEILÕES *Vistoria' não se responsabiliza por modificações posteriores sofridas pelo veículo, tais como danos no chassi, mudanças de motor, mudança de câmbio, etc.
4. As informações contidas neste Laudo Preventivo e caracterizadas como "CONSULTAS VEICULARES" correspondem ao resultado de consultas a banco de dados públicos e privados oficiais e relacionados ao veículo e que estejam disponíveis no momento da consulta pelo vistoriador.
5. As informações obtidas em bancos de dados públicos podem não estar atualizadas simultaneamente ao momento da consulta, situação que independe da gerência da 'E-LEILÕES *Vistoria' e fornecedora do software gerenciador das consultas.
6. O CONTRATANTE do Laudo Preventivo tem ciência que o sistema de informações e banco de dados disponibilizados está sujeito a constantes alterações e atualizações pelos órgãos e departamentos oficiais, leiloeiros e/ou parceiros da iniciativa privada, sobre quais a 'E-LEILÕES *Vistoria' e fornecedora do software gerenciador das consultas não detém a propriedade das informações, limitando-se assim, a reproduzi-las fielmente, na forma como originariamente apresentas as tais bases consultadas, sendo que este Laudo Preventivo visa auxiliar o CONTRATANTE na obtenção das informações pretendidas.
7. A 'E-LEILÕES *Vistoria' e fornecedora do software gerenciador das consultas não possuem gerência e responsabilidade pelas informações inseridas nos bancos de dados consultados, e igualmente não se responsabilizam por perdas e danos em caso da não confirmação da informação junto a estes fornecedores gestores e/ou a utilização das informações disponibilizadas em laudos, certidões, vistorias ou documentos assemelhados.

Orientações:

1. Favor nas consultas BIN confirmar débitos, restrições no site do DETRAN do estado, SNG. Favor consultar na Base Federal (Senatran) e Estadual (DETRAN's dos estados que o veículo já pertenceu) possíveis sinistros apontados em CSV (Certificado de Segurança Veicular). E possível apontamento de CSV na observação da CRV.
2. Consultas BIN sujeito à alterações e/ou atualizações até o final do expediente sem validade como quitação de débitos para compra do veículo.

