



LAUDO DE VISTORIA VEÍCULAR

CONSERVAÇÃO RUIM

Numeração: 00002348

SAVEIRO CS TL MB - VOLKSWAGEN

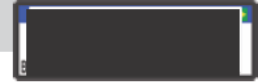

Vistoriador: Rodolfo Araujo

Data Impressão: 31/03/2026 16:20

Data Vistoria: 03/12/2025 10:16

Cliente:

Nome: Secretaria Nacional de Políticas sobre Drogas e Gestão de Ativos SENAD

CPF/CNPJ: 02.645.310/0001-99

Local de atendimento:

Endereço: R. ANTÔNIO APARECIDO FERRZ, 1550, JARDIM NOVA MANCHESTER, SOROCABA/SP. CEP: 18052-280.

Complemento: DEPOSITO da POLICIA FEDERAL / SOROCABA-SP / JOÃO -

Vistoria Veicular:

OSA: 2407

Modelo: SAVEIRO CS TL MB - VOLKSWAGEN

Ano Fab / Modelo: 2014/2015

Categoria: Passeio e Utilitário

Local armazenamento: DEPOSITO da POLICIA FEDERAL / SOROCABA-SP

Tipo Veículo: Veículos

Placa:

UF/Cidade Placa:
SP/TAQUARIVAI-SP

Nr Motor: CCRT18312

Nr Motor BIN:
CCRT18312

Condições Motor: OK - Caracteres dentro dos padrões originais de fabricação. Sem vestígios de adulteração.

Nr Chassi: 9BWKB45U8FP098710

Nr Chassi BIN:
9BWKB45U8FP098710

Condições Chassi: OK - NIV (chassi) - Caracteres dentro dos padrões originais de fabricação.

Nr Cambio:

Nr Cambio BIN:

Combustível:

Combustível BIN:

Cor: Preto

Cor BIN: Preto

Tem KIT GNV: Não

Órgão Apreensor: Polícia Federal

Leilão:

Leilão: Secretária Nacional de Políticas sobre Drogas e Gestão de Ativos SENAD

Responsável:

Observação:

VEICULO NÃO TEM A CHAVE



CHASSI



FRENTE



TRASEIRA

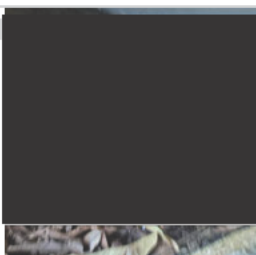

PLACA



CHECKLIST

ID Vistoria: 00002348

Placa: [REDACTED]

Data Impressão: 31/03/2026 16:20

Nr Motor: CCRT18312

Nr Chassi: 9BWKB45U8FP098710

LEGENDA DOS ÍCONES DO CHECKLIST SELECIONADO PELO VISTORIADOR



OK



ATENÇÃO



APROVADO COM APONTAMENTO



APRESENTA PROBLEMA



CHECKLIST | FICHA DE INSPEÇÃO VEICULAR (FIV):

Estado Geral Do Veículo

Paracheque Dianteiro:		Avariado	Paracheque Traseiro:		Avariado
Farol Direito:		OK	Farol Esquerdo:		OK
Parabrisa Dianteiro:		OK	Capô:		OK
Teto:		OK	Retrovisor Lado Direito:		OK
Retrovisor Lado Esquerdo:		OK	Porta Dianteira Direita:		OK
Porta Dianteira Esquerda:		OK	Vidro Da Porta Dianteira Direita:		OK
Vidro Da Porta Dianteira Esquerda:		OK	Lanterna Traseira Direita:		OK
Lanterna Traseira Esquerda:		OK	Parabrisa Traseiro:		OK
Bancos Dianteiros:		Avariado	Forração Do Teto:		OK
Forração Interna:		OK	Pedais:		OK
Volante:		OK	Alavanca da Marcha:		OK
Painel de Instrumentos:		Avariado	Pneus Dianteiros:		Avariado
Pneus Traseiros:		Avariado	Rodas Traseiras:		OK
Rodas Dianteiras:		OK	Condição de locomoção:		N/A
Veiculo Blindado:		NÃO			



CONSULTAS VEICULARES

ID Vistoria: 00002348

Placa: [REDACTED]

Data Impressão: 31/03/2026 16:20

Nr Motor: CCRT18312

Nr Chassi: 9BWK45U8FP098710

Base de Dados

1 - BIN ESTADUAL

2 - SENATRAN /
FEDERAL

Bin Estadual - Atenção para as Restrições

Bin Estadual - Atenção para os Débitos e Multas do Veículo

Bin Estadual - Restrições do Proprietário

Bin Federal - Restrições

SENATRAN - Atenção para as Restrições

Recall - Atenção para o recall

Renajud - Atenção para as restrições judiciais

Multas Federais

BIN ESTADUAL

Situação do veículo	CIRCULACAO	Tipo	CAMINHONETE
Placa	[REDACTED]	Renavam	01025630014
Chassi	9BWK45U8FP098710	Tipo Marcação Chassi	NORMAL
Nr Motor	CCRT18312	Categoria	PARTICULAR
Marca	VOLKSWAGEN	Modelo	SAVEIRO CS TL MB
Ano Fab.	2014	Ano Mod.	2015
Cor	PRETA	Combustível	ALCOOL/GASOLINA
UF	SP	Município	TAQUARIVAI-SP
Espécie	CARGA	Potência	104
Procedência Veículo	NACIONAL	Carroceria	CARROC ABER
Capacidade Carga	0,64	Capacidade Passageiros	2
PBT	1,74	CMT	2,14
Mensagem	MOTOR AGREGADO:		

Comunicação de Venda

Indicador Comun. Venda	NÃO INFORMADO	Data Inclusão Venda	NÃO INFORMADO
------------------------	---------------	---------------------	---------------

Débitos e Multas:

Déb IPVA	EXISTE DEBITO DE IPVA	Débito DPVAT	NAO EXISTE DEBITO DE DPVAT
Déb Licenc	EXISTE DEBITO DE LICENCIAMENTO	Débito Multas	NAO EXISTE DEBITO DE MULTA
Valor Débito IPVA	3.433,72	Valor Débito Licenc	167,74

ATENÇÃO: *Débitos e restrições favor confirmar consulta diretamente ao DETRAN do estado, SNG e documento CRV.

Proprietários:

CPF CNPJ Proprietário	4*****	Proprietário	B**** R***** D* O***** M*****
-----------------------	--------	--------------	-------------------------------

Restrições:

Situação do veículo	CIRCULACAO	Restrição 1	NADA CONSTA
Restrição 2	ALIENACAO FIDUCIARIA	Restrição 3	NADA CONSTA
Restrição 4	NADA CONSTA	Restrição Financeira	ALIENACAO FIDUCIARIA
Restrição Administrativa	NADA CONSTA	Restrição Furto	NADA CONSTA
Restrição Guincho	NADA CONSTA	Restrição RENAJUD	CONSTA BLOQUEIO JUDICIAL - RENAJUD
Restrição Judicial	NADA CONSTA	Restrição Tributária	NADA CONSTA
Restrição Ambiental	VEICULO COM INSPECAO VEICULAR		

OK

SENATRAN / FEDERAL

Tipo Consulta	SENATRAN / FEDERAL	Situação	EM CIRCULACAO
Placa	██████	Renavam	01025630014
Chassi	9BWK45U8FP098710	Município	TAQUARIVAI
UF	SP	Tipo	CAMINHONETE
Categoria	PARTICULAR	Marca Modelo	VW/SAVEIRO GS TL MB
Ano Fab	2014	Ano Mod	2015
Procedência Veículo	NACIONAL	Nr Eixos	2
Combustível	ALCOOL/GASOLINA	Cor	PRETA
Potência	104	Capacidade Passageiros	2
Capacidade Carga	1	CMT	2
PTB	2	Recall	CONSTA
CPF/CNPJ Proprietário	4*****	Proprietário	B**** R***** D* O***** M*****

SENATRAN / FEDERAL - Restrições:

Situação	EM CIRCULACAO	Restrição	CONSTA RESTRIÇÃO GERAL
Restrição 1	ALIENACAO FIDUCIARIA	Restrição 2	INDICADOR RECALL MONTADORA
Restrição Judicial	CONSTA	Multa RENAINF	NADA CONSTA

Roubo e Furto Ativo:

Roubo e Furto Ativo NADA CONSTA

RECALL:

RECALL CONSTA

RENAJUD:

RENAJUD CONSTA

Débitos / Multas

*Para sua total segurança, favor conferir débitos e multas diretamente ao SENATRAN: <https://portalservicos.senatran.serpro.gov.br>.

Laudo CSV

CSV CSV não encontrado na base consultada.

**ATENÇÃO: *Laudo CSV/Sinistro favor confirmar consulta diretamente ao SENATRAN ou DETRAN do estado.

RECALL

Registro de recall	CONSTA	Total de recall	2
--------------------	--------	-----------------	---

Registro de Recall 2025-10-22

Data	2025-10-22	Descrição	O PROPELENTE DE UM LOTE DE GERADOR DE GAS PODE DEGRADAR-SE APOS LONGOS PERIODOS DE EXPOSICAO A VARIACOES TERMICAS E UMIDADE. EM CASO DE DEFLAGRACAO, O GERADOR PODE ROMPER-SE PROJETANDO FRAGMENTOS COM RISCO DE DANOS FISICOS OU FATAIS.
Nome	9BW2025009-GERADOR DE GAS DO AIRBAG DO PASSAGEIRO		

Registro de Recall 2019-12-31

Data	2019-12-31	Descrição	RISCO TRAVAMENTO RODA
------	------------	-----------	-----------------------

ACIDENTES GRAVES

Nome 9BW2019001-ELEMENTO FIXACAO
CAVALETE FREIO TRASEIRO

 RENAJUD

Registro de renajud CONSTA Total de renajud 2

 Registro de Renajud 11/07/2025

Tipo bloqueio	NAO DIVULGADO	Data bloqueio	11/07/2025
Número protocolo	NAO DIVULGADO	Número processo	50349949220254047000
Restrição Renajud	03-CIRCULACAO	Código Tribunal	11334
Órgão Judicial	PRCTB23	Tribunal	TRF04-TRIBUNAL REGIONAL FEDERAL DA 4A REGIAO

 Registro de Renajud 07/07/2025

Tipo bloqueio	NAO DIVULGADO	Data bloqueio	07/07/2025
Número protocolo	NAO DIVULGADO	Número processo	10058640220228260270
Restrição Renajud	03-CIRCULACAO	Código Tribunal	08844
Órgão Judicial	2A VARA DE ITAPEVA	Tribunal	TJSP-TRIBUNAL DE JUSTICA DE SAO PAULO

 FOTOS DO VEÍCULO

ID Vistoria: 00002348

Placa: XXXXXXXXXX

Data Impressão: 31/03/2026 16:20

Nr Motor: CCRT18312

Nr Chassi: 9BWKB45U8FP098710



CHASSI



FRENTE



TRASEIRA



MOTOR COMPARTIMENTO



MOTOR



DIANTEIRA DIAGONAL ESQUERDA



TETO



COLUNA DIANTEIRA ESQ

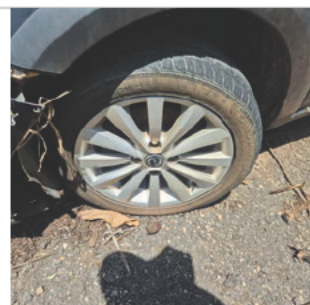

PNEU DIANTEIRO ESQUERDO



LATERAL ESQUERDA



COLUNA TRASEIRA ESQ



PNEU TRASEIRO ESQUERDO

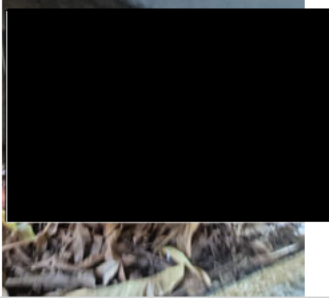

PLACA



TRASEIRA DIAGONAL DIREITA



PNEU TRASEIRO DIREITO



COLUNA TRASEIRA DIR



LATERAL DIREITA



DIANTEIRA DIAGONAL DIREITA



COLUNA DIANTEIRA DIR



INTERIOR



INTERIOR 02



INTERIOR 03



INTERIOR 04



INTERIOR 05



ADICIONAL 01



ADICIONAL 02



ADICIONAL 03



ADICIONAL 04



ADICIONAL 05

ID Vistoria: 00002348

Placa: [REDACTED]

Data Impressão: 31/03/2026 16:20

Nr Motor: CCRT18312

Nr Chassi: 9BWKB45U8FP098710

Vistoria Financeira:

Valor Avaliado: R\$ 46.500,00

Valor FIPE: R\$ 0,00

Depreciação (%): 40,00%

Valor Depreciado: R\$ 27.900,00

Totais:

Sub-Total: 27.900,00

Depreciação Forçada(%): 0,00%

Valor Final Avaliado: R\$ 27.900,00

A seguir são descritas as regras e orientações aplicáveis ao serviço contratado; às quais, você manifesta ciência e anuência expressas e sem reservas, tendo validade e eficácia equivalentes a qualquer acordo, a sua observância e cumprimento será exigível a todos os usuários:

1. O Laudo Preventivo possui caráter **APENAS INFORMATIVO E CONSIDERA-SE UMA ANÁLISE PRÉVIA E PREVENTIVA DO AUTOMÓVEL** em questão, a partir de análise estruturais do veículo e consulta a bancos de dados públicos e privados oficiais; a fim de dar guarida ao CONTRATANTE na tomada de decisões relativas ao automóvel vistoriado.
2. Em hipótese alguma o Laudo Preventivo substitui a vistoria oficial de identificação veicular que é realizada exclusivamente pelos órgãos e entidades executivos de trânsito dos estados e Distrito Federal, ou inspeções outras de institutos de criminalística; e que são obrigatórias nos termos do Código de Trânsito Brasileiro e resoluções do CONTRAN.
3. As informações contidas neste Laudo Preventivo e caracterizadas como "LAUDO PREVENTIVO DE VISTORIA VEICULAR" e "CHECKLIST" e "FOTOS" correspondem às análises físicas do veículo existentes no momento da verificação realizada pelo Vistoriador. A validade restringe-se ao exato momento do exame, em razão do que a 'E-LEILÕES 'Vistoria' não se responsabiliza por modificações posteriores sofridas pelo veículo, tais como danos no chassi, mudanças de motor, mudança de câmbio, etc.
4. As informações contidas neste Laudo Preventivo e caracterizadas como "CONSULTAS VEICULARES " correspondem ao resultado de consultas a banco de dados públicos e privados oficiais e relacionados ao veículo e que estejam disponíveis no momento da consulta pelo vistoriador.
5. As informações obtidas em bancos de dados públicos podem não estar atualizadas simultaneamente ao momento da consulta, situação que independe da gerência da 'E-LEILÕES 'Vistoria' e fornecedora do software gerenciador das consultas.
6. O CONTRATANTE do Laudo Preventivo tem ciência que o sistema de informações e banco de dados disponibilizados está sujeito a constantes alterações e atualizações pelos órgãos e departamentos oficiais, leiloeiros e/ou parceiros da iniciativa privada, sobre quais a 'E-LEILÕES 'Vistoria' e fornecedora do software gerenciador das consultas não detém a propriedade das informações, limitando-se assim, a reproduzi-las fielmente, na forma como originariamente apresentas as tais bases consultadas, sendo que este Laudo Preventivo visa auxiliar o CONTRATANTE na obtenção das informações pretendidas.
7. A 'E-LEILÕES 'Vistoria' e fornecedora do software gerenciador das consultas não possuem gerência e responsabilidade pelas informações inseridas nos bancos de dados consultados, e igualmente não se responsabilizam por perdas e danos em caso da não confirmação da informação junto a estes fornecedores gestores e/ou a utilização das informações disponibilizadas em laudos, certidões, vistorias ou documentos assemelhados.

Orientações:

1. Favor nas consultas BIN confirmar débitos, restrições no site do DETRAN do estado, SNG. Favor consultar na Base Federal (Senatran) e Estadual (DETRAN's dos estados que o veículo já pertenceu) possíveis sinistros apontados em CSV (Certificado de Segurança Veicular). E possível apontamento de CSV na observação da CRV.
2. Consultas BIN sujeito à alterações e/ou atualizações até o final do expediente sem validade como quitação de débitos para compra do veículo.

Rodolfo Araujo

E-LEILÕES *Vistoria
Vistoriador: Rodolfo Araujo

Data: ____/____/____