



LAUDO DE VISTORIA VEÍCULAR

SUCATA APROVEITÁVEL

Numeração: 00001919

WISH STATIO WAGON - TOYOTA

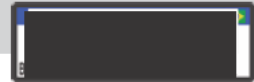

Vistoriador: Rodolfo Araujo

Data Impressão: 31/03/2026 16:47

Data Vistoria: 31/10/2025 06:47

Cliente:

Nome: Secretaria Nacional de Políticas sobre Drogas e Gestão de Ativos SENAD

CPF/CNPJ: 02.645.310/0001-99

Local de atendimento:

Endereço: R. ANTÔNIO APARECIDO FERRZ, 1550, JARDIM NOVA MANCHESTER, SOROCABA/SP. CEP: 18052-280.

Complemento: DEPOSITO da POLICIA FEDERAL / SOROCABA-SP / JOÃO -

Vistoria Veicular:

OSA: 2199

Modelo: WISH STATIO WAGON - TOYOTA

Ano Fab / Modelo:
2005/2005

Categoria: **Passeio e
Utilitário**

Local armazenamento: DEPOSITO da POLICIA FEDERAL /
SOROCABA-SP

Tipo Veículo:
Veículos

Placa:

Nr Motor: 24546111ZZ

Nr Motor BIN:

Nr Chassi: ZNE10-0282926

Nr Chassi BIN:

Nr Cambio:

Nr Cambio BIN:

Combustível:

Combustível BIN:

Cor: Azul

Cor BIN:

Tem KIT GNV: Não

Órgão Apreensor: Polícia Federal

Leilão:

Leilão: Secretária Nacional de Políticas sobre Drogas e Gestão de Ativos SENAD

Responsável:

Observação:

-



CHASSI



FRENTE



TRASEIRA



PLACA



CHECKLIST

ID Vistoria: 00001919

Placa: [REDACTED]

Data Impressão: 31/03/2026 16:47

Nr Motor: 24546111ZZ

Nr Chassi: ZNE10-0282926

LEGENDA DOS ÍCONES DO CHECKLIST SELECIONADO PELO VISTORIADOR



OK



ATENÇÃO



APROVADO COM APONTAMENTO



APRESENTA PROBLEMA



CHECKLIST | FICHA DE INSPEÇÃO VEICULAR (FIV):

Estado Geral Do Veículo

Parachoque Dianteiro:		Avariado	Parachoque Traseiro:		Avariado
Farol Direito:		OK	Farol Esquerdo:		OK
Parabrisa Dianteiro:		OK	Capô:		OK
Teto:		OK	Retrovisor Lado Direito:		OK
Retrovisor Lado Esquerdo:		OK	Porta Dianteira Direita:		OK
Porta Dianteira Esquerda:		OK	Porta Traseira Direita:		OK
Porta Traseira Esquerda:		OK	Porta Malas:		OK
Vidro Da Porta Dianteira Direita:		OK	Vidro Da Porta Dianteira Esquerda:		OK
Vidro Traseiro Esquerdo:		OK	Vidro Traseiro Direito:		OK
Lanterna Traseira Direita:		OK	Lanterna Traseira Esquerda:		OK
Parabrisa Traseiro:		OK	Bancos Dianteiros:		OK
Bancos Traseiros:		OK	Forração Do Teto:		OK
Forração Interna:		OK	Pedais:		OK
Volante:		OK	Alavanca da Marcha:		OK
Painel de Instrumentos:		Avariado	Pneus Dianteiros:		Avariado
Pneus Traseiros:		Avariado	Rodas Traseiras:		OK
Estepe:		Avariado	Rodas Dianteiras:		OK
Condição de locomoção:		N/A	Veiculo Blindado:		NÃO



FOTOS DO VEÍCULO

ID Vistoria: 00001919

Placa: [REDACTED]

Data Impressão: 31/03/2026 16:47

Nr Motor: 24546111ZZ

Nr Chassi: ZNE10-0282926



CHASSI



FRENTE



TRASEIRA



MOTOR COMPARTIMENTO



MOTOR



DIANTEIRA DIAGONAL ESQUERDA



TETO



COLUNA DIANTEIRA ESQ



PNEU DIANTEIRO ESQUERDO



LATERAL ESQUERDA



COLUNA TRASEIRA ESQ



PNEU TRASEIRO ESQUERDO



PLACA

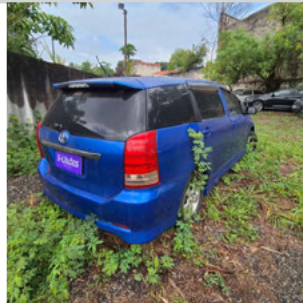

TRASEIRA DIAGONAL DIREITA

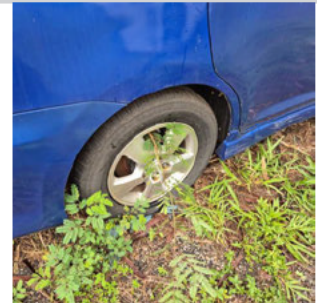

PNEU TRASEIRO DIREITO



COLUNA TRASEIRA DIR



LATERAL DIREITA



DIANTEIRA DIAGONAL DIREITA



COLUNA DIANTEIRA DIR



INTERIOR



INTERIOR 02



INTERIOR 03



ADICIONAL 01

INTERIOR 04



ADICIONAL 02

INTERIOR 05

ID Vistoria: 00001919

Placa: [REDACTED]

Data Impressão: 31/03/2026 16:47

Nr Motor: 24546111ZZ

Nr Chassi: ZNE10-0282926

Vistoria Financeira:Valor Avaliado: **R\$ 850,00**Valor FIPE: **R\$ 0,00**Depreciação (%): **0,00%**Valor Depreciado: **R\$ 850,00****Totais:**Sub-Total: **850,00**Depreciação Forçada(%): **0,00%**Valor Final Avaliado: **R\$ 850,00**

A seguir são descritas as regras e orientações aplicáveis ao serviço contratado; às quais, você manifesta ciência e anuência expressas e sem reservas, tendo validade e eficácia equivalentes a qualquer acordo, a sua observância e cumprimento será exigível a todos os usuários:

1. O Laudo Preventivo possui caráter **APENAS INFORMATIVO E CONSIDERA-SE UMA ANÁLISE PRÉVIA E PREVENTIVA DO AUTOMÓVEL** em questão, a partir de análise estruturais do veículo e consulta a bancos de dados públicos e privados oficiais; a fim de dar guarida ao CONTRATANTE na tomada de decisões relativas ao automóvel vistoriado.
2. Em hipótese alguma o Laudo Preventivo substitui a vistoria oficial de identificação veicular que é realizada exclusivamente pelos órgãos e entidades executivos de trânsito dos estados e Distrito Federal, ou inspeções outras de institutos de criminalística; e que são obrigatórias nos termos do Código de Trânsito Brasileiro e resoluções do CONTRAN.
3. As informações contidas neste Laudo Preventivo e caracterizadas como "LAUDO PREVENTIVO DE VISTORIA VEICULAR" e "CHECKLIST" e "FOTOS" correspondem às análises físicas do veículo existentes no momento da verificação realizada pelo Vistoriador. A validade restringe-se ao exato momento do exame, em razão do que a 'E-LEILÕES *Vistoria' não se responsabiliza por modificações posteriores sofridas pelo veículo, tais como danos no chassi, mudanças de motor, mudança de câmbio, etc.
4. As informações contidas neste Laudo Preventivo e caracterizadas como "CONSULTAS VEICULARES " correspondem ao resultado de consultas a banco de dados públicos e privados oficiais e relacionados ao veículo e que estejam disponíveis no momento da consulta pelo vistoriador.
5. As informações obtidas em bancos de dados públicos podem não estar atualizadas simultaneamente ao momento da consulta, situação que independe da gerência da 'E-LEILÕES *Vistoria' e fornecedora do software gerenciador das consultas.
6. O CONTRATANTE do Laudo Preventivo tem ciência que o sistema de informações e banco de dados disponibilizados está sujeito a constantes alterações e atualizações pelos órgãos e departamentos oficiais, leiloeiros e/ou parceiros da iniciativa privada, sobre quais a 'E-LEILÕES *Vistoria' e fornecedora do software gerenciador das consultas não detém a propriedade das informações, limitando-se assim, a reproduzi-las fielmente, na forma como originariamente apresenta as tais bases consultadas, sendo que este Laudo Preventivo visa auxiliar o CONTRATANTE na obtenção das informações pretendidas.
7. A 'E-LEILÕES *Vistoria' e fornecedora do software gerenciador das consultas não possuem gerência e responsabilidade pelas informações inseridas nos bancos de dados consultados, e igualmente não se responsabilizam por perdas e danos em caso da não confirmação da informação junto a estes fornecedores gestores e/ou a utilização das informações disponibilizadas em laudos, certidões, vistorias ou documentos assemelhados.

Orientações:

1. Favor nas consultas BIN confirmar débitos, restrições no site do DETRAN do estado, SNG. Favor consultar na Base Federal (Senatran) e Estadual (DETRAN's dos estados que o veículo já pertenceu) possíveis sinistros apontados em CSV (Certificado de Segurança Veicular). E possível apontamento de CSV na observação da CRV.
2. Consultas BIN sujeito à alterações e/ou atualizações até o final do expediente sem validade como quitação de débitos para compra do veículo.

E-LEILÕES *Vistoria
Vistoriador: Rodolfo Araujo

Data: ____/____/____