



### LAUDO DE VISTORIA VEÍCULAR

**CONSERVADO**

Numeração: 00002140

**S10 LTZ DD4A - CHEVROLET**

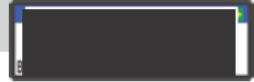

Vistoriador: Anderson Freitas

Data Impressão: 31/03/2026 18:30

Data Vistoria: 04/02/2026 11:23

#### Cliente:

Nome: Secretaria Nacional de Políticas sobre Drogas e Gestão de Ativos SENAD

CPF/CNPJ: 02.645.310/0001-99

#### Local de atendimento:

Endereço: AV. SANTA MARINA, 208, ÁGUA BRANCA, SÃO PAULO/SP. CEP: 05036-000.

Complemento: PÁTIO ÁGUA BRANCA / SÃO PAULO-SP / Cicero (11) 353

#### Vistoria Veicular:

OSA: 167

Modelo: S10 LTZ DD4A - CHEVROLET

Ano Fab / Modelo: 2015/2015

Categoria: Passeio e Utilitário

Local armazenamento: ARMAZÉM DA POLICIA FEDERAL / SÃO PAULO-SP

Tipo Veículo: Veículos

Placa

UF/Cidade Placa:  
MS/CAMPO GRANDE-MS

Nr Motor: V1A112406

Nr Motor BIN: V1A112406

Condições Motor: OK - Caracteres dentro dos padrões originais de fabricação. Sem vestígios de adulteração.

Nr Chassi: 9BG148MK0FC420072

Nr Chassi BIN:  
9BG148MK0FC420072

Condições Chassi: OK - NIV (chassi) - Caracteres dentro dos padrões originais de fabricação.

Nr Cambio:

Nr Cambio BIN: AS1919639

Combustível:

Combustível BIN:

Cor:

Cor BIN:

Tem KIT GNV: Não

Órgão Apreensor: Policia Federal

#### Leilão:

Leilão: Secretária Nacional de Políticas sobre Drogas e Gestão de Ativos SENAD

Responsável:

#### Observação:

--



CHASSI



FRENTE



TRASEIRA



# CHECKLIST

ID Vistoria: 00002140

Placa: [REDACTED]

Data Impressão: 31/03/2026 18:30

Nr Motor: V1A112406

Nr Chassi: 9BG148MK0FC420072

## LEGENDA DOS ÍCONES DO CHECKLIST SELECIONADO PELO VISTORIADOR



OK



ATENÇÃO



APROVADO COM APONTAMENTO



APRESENTA PROBLEMA



## CHECKLIST | FICHA DE INSPEÇÃO VEICULAR (FIV):

### Estado Geral Do Veículo

Paracheque Dianteiro:	✓ OK	Paracheque Traseiro:	✓ OK
Farol Direito:	✓ OK	Farol Esquerdo:	✓ OK
Parabrisa Dianteiro:	✓ OK	Capô:	✓ OK
Teto:	✓ OK	Retrovisor Lado Direito:	⊘ Avariado
		Observação:FALTANDO O VIDRO	
Retrovisor Lado Esquerdo:	✓ OK	Porta Dianteira Direita:	✓ OK
Porta Dianteira Esquerda:	✓ OK	Porta Traseira Direita:	✓ OK
Porta Traseira Esquerda:	✓ OK	Porta Malas:	✓ OK
Vidro Da Porta Dianteira Direita:	✓ OK	Vidro Da Porta Dianteira Esquerda:	✓ OK
Vidro Traseiro Esquerdo:	✓ OK	Vidro Traseiro Direito:	✓ OK
Lanterna Traseira Direita:	✓ OK	Lanterna Traseira Esquerda:	✓ OK
Parabrisa Traseiro:	✓ OK	Bancos Dianteiros:	✓ OK
Bancos Traseiros:	✓ OK	Forração Do Teto:	✓ OK
Forração Interna:	✓ OK	Pedais:	✓ OK
Volante:	✓ OK	Alavanca da Marcha:	✓ OK
Painel de Instrumentos:	✓ OK	Pneus Dianteiros:	⊘ Avariado
Pneus Traseiros:	⊘ Avariado	Rodas Traseiras:	✓ OK
Estepe:	✓ N/A	Rodas Dianteiras:	✓ OK
Condição de locomoção:	✓ OK	Veiculo Blindado:	⚠ NÃO



Retrovisor Lado Direito:

⊘ Avariado

Observação:FALTANDO O VIDRO



## CONSULTAS VEICULARES

ID Vistoria: 00002140

Placa: [REDACTED]

Data Impressão: 31/03/2026 18:30

Nr Motor: V1A112406

Nr Chassi: 9BG148MK0FC420072

## Base de Dados

1 - BIN ESTADUAL

2 - BIN FEDERAL

3 - SENATRAN /  
FEDERAL

Bin Estadual - Restrições



Bin Estadual - Atenção para os Débitos e Multas do Veículo



Bin Estadual - Restrições do Proprietário



Bin Federal - Atenção para as Restrições



SENATRAN - Atenção para as Restrições



Recall



Renajud



Atenção para as Multas Federais



## BIN ESTADUAL

Situação do veículo	EM CIRCULACAO	Tipo	CAMINHONETE
Placa	[REDACTED]	Renavam	01038047134
Chassi	9BG148MK0FC420072	Situação Chassi	NORMAL
Nr Motor	V1A112406	Nr Caixa Câmbio	AS1919639
Categoria	PARTICULAR	Marca	CHEVROLET
Modelo	S10 LTZ DD4A	Ano Fab.	2015
Ano Mod.	2015	Cor	PRATA
Combustível	DIESEL	UF	MS
Município	CAMPO GRANDE-MS	Espécie	ESPECIAL
Potência	200	Procedência Veículo	NACIONAL
Carroceria	ABER CDUP	Cilindradas	2800
Capacidade Carga	100	Capacidade Passageiros	5
PBT	310	CMT	600



## Comunicação de Venda

Indicador Comun. Venda	NÃO INFORMADO	Data Inclusao Venda	NÃO INFORMADO
------------------------	---------------	---------------------	---------------



## Débitos e Multas:

Déb IPVA	EXISTE DEBITO IPVA: R\$ 3.445,32	Débito DPVAT	NAO EXISTE DEBITO DE DPVAT
Déb Licenc	EXISTE DEBITO LICENCIAMENTO: R\$ 1.797,59	Débito Multas	EXISTEM MULTAS: R\$ 1.766,41
Valor Débito IPVA	3.445,32	Valor Débito Licenc	1.797,59
Valor Débito Multa	1.766,41		

ATENÇÃO: \*Débitos e restrições favor confirmar consulta diretamente ao DETRAN do estado, SNG e documento CRV.



## Proprietários:

CPF CNPJ Proprietario	5*****	Proprietário	G***** D* S**** G*****
-----------------------	--------	--------------	------------------------



## Restrições:

Situação do veículo	EM CIRCULACAO	Restrição Financeira	NADA CONSTA
Restrição Furto	NADA CONSTA	Restrição RENAJUD	NADA CONSTA



## BIN FEDERAL

Tipo Consulta	BIN FEDERAL	Situação	EM CIRCULAÇÃO
Ocorrência	VEÍCULO SEM OCORRÊNCIA DE	Placa	[REDACTED]

FURTO/ROUBO

Renavam	01038047134	Chassi	9BG148MK0FC420072
Remarcação Chassi	Não	Nr Motor	V1A112406
Município	CAMPO GRANDE	UF	MS
Tipo	CAMINHONETE	Categoria	ESPECIAL
Marca Modelo	CHEVROLET/S10 LTZ DD4A	Ano Fab	2015
Ano Mod	2015	Procedência Veículo	NACIONAL
Montagem	NÃO INFORMADO	Nr Carroceria	420072
Combustível	DIESEL	Cilindradas	2800
Cor	PRATA	Potência	200
Capacidade Passageiros	5	CMT	6
PTB	3.1	CPF/CNPJ Faturado	03715646000658
UF Faturamento	MS	Última Atualização	05/02/2015
CPF/CNPJ Proprietário	5*****		



**BIN FEDERAL - Restrições:**

Situação	EM CIRCULAÇÃO	Restrição	VEÍCULO SEM OCORRÊNCIA DE FURTO/ROUBO
Restrição 1	RESTRICAO ADMINISTRATIVA	Restrição Judicial	NÃO
Comunicação de Venda	SIM		



**RENAJUD (CORTESIA):**

RENAJUD	NÃO
---------	-----



**Débitos / Multas**

\*Para sua total segurança, favor conferir débitos e multas diretamente ao SENATRAN: <https://portalservicos.senatran.serpro.gov.br>.



**SENA TRAN / FEDERAL**

Tipo Consulta	SENA TRAN / FEDERAL	Situação	EM CIRCULACAO
Placa	██████	Renavam	01038047134
Chassi	9BG148MK0FC420072	Município	CAMPO GRANDE
UF	MS	Tipo	CAMINHONETE
Categoria	PARTICULAR	Marca Modelo	CHEVROLET/S10 LTZ DD4A
Ano Fab	2015	Ano Mod	2015
Procedência Veículo	NACIONAL	Combustível	DIESEL
Cor	PRATA	Potência	200
Capacidade Passageiros	5	Capacidade Carga	1
CMT	6	PTB	3
Recall	NADA CONSTA	CPF/CNPJ Proprietário	5*****
Proprietário	G***** D* S**** G*****		



**SENA TRAN / FEDERAL - Restrições:**

Situação	EM CIRCULACAO	Restrição	CONSTA RESTRIÇÃO GERAL
Restrição 1	INDICADOR MULTA RENAINF	Restrição Judicial	NADA CONSTA
Multa RENAINF	CONSTA	Multas	CONSTA



**Roubo e Furto Ativo:**

Roubo e Furto Ativo	NADA CONSTA
---------------------	-------------



**RECALL:**

RECALL	NADA CONSTA
--------	-------------

**RENAJUD:**

RENAJUD

NADA CONSTA

**Multas Federais 01/03/2015 às 17:11 (CORTESIA)**

Placa	██████████	Órgão Autuado	DER - SP
Número Infração	1P6343403	Código Infração	7455
Descrição da Infração	TRANSITAR EM VELOCIDADE	Data/Hora	01/03/2015 17:11
SUPERIOR A MAXIMA PERMITIDA EM ATE 20%			
Cod RENAINF	1P6343403	Valor	85

**Multas Federais 01/03/2015 às 11:14 (CORTESIA)**

Placa	██████████	Órgão Autuado	DER - SP
Número Infração	1P6332283	Código Infração	7455
Descrição da Infração	TRANSITAR EM VELOCIDADE	Data/Hora	01/03/2015 11:14
SUPERIOR A MAXIMA PERMITIDA EM ATE 20%			
Cod RENAINF	1P6332283	Valor	85

**Multas Federais 01/03/2015 às 17:50 (CORTESIA)**

Placa	██████████	Órgão Autuado	DER - SP
Número Infração	1P6319073	Código Infração	7463
Descrição da Infração	TRANSITAR EM VELOCIDADE	Data/Hora	01/03/2015 17:50
SUPERIOR A MAXIMA PERMITIDA EM MAIS DE 20% ATE 50%			
Cod RENAINF	1P6319073	Valor	128

**Multas Federais 28/03/2015 às 00:19 (CORTESIA)**

Placa	██████████	Órgão Autuado	DER - SP
Número Infração	1Q0039672	Código Infração	7455
Descrição da Infração	TRANSITAR EM VELOCIDADE	Data/Hora	28/03/2015 00:19
SUPERIOR A MAXIMA PERMITIDA EM ATE 20%			
Cod RENAINF	1Q0039672	Valor	85

**Multas Federais 28/03/2015 às 08:53 (CORTESIA)**

Placa	██████████	Órgão Autuado	DER - SP
Número Infração	1P9933422	Código Infração	7455
Descrição da Infração	TRANSITAR EM VELOCIDADE	Data/Hora	28/03/2015 08:53
SUPERIOR A MAXIMA PERMITIDA EM ATE 20%			
Cod RENAINF	1P9933422	Valor	85

**Multas Federais 28/05/2015 às 16:58 (CORTESIA)**

Placa	██████████	Órgão Autuado	DER - SP
Número Infração	1Q8410442	Código Infração	7455
Descrição da Infração	TRANSITAR EM VELOCIDADE	Data/Hora	28/05/2015 16:58
SUPERIOR A MAXIMA PERMITIDA EM ATE 20%			
Cod RENAINF	1Q8410442	Valor	85

**Multas Federais 26/06/2015 às 10:05 (CORTESIA)**

Placa	██████████	Órgão Autuado	DER - SP
Número Infração	1U2112113	Código Infração	7455
Descrição da Infração	TRANSITAR EM VELOCIDADE	Data/Hora	26/06/2015 10:05
SUPERIOR A MAXIMA PERMITIDA EM ATE 20%			
Cod RENAINF	1U2112113	Valor	85

### Multas Federais 26/06/2015 às 10:07 (CORTESIA)

Placa	██████	Órgão Autuado	DER - SP
Número Infração	1U2110283	Código Infração	7455
Descrição da Infração	TRANSITAR EM VELOCIDADE SUPERIOR A MAXIMA PERMITIDA EM ATE 20%	Data/Hora	26/06/2015 10:07
Cod RENAINF	1U2110283	Valor	85

### Multas Federais 26/06/2015 às 09:49 (CORTESIA)

Placa	██████	Órgão Autuado	DER - SP
Número Infração	1U2109943	Código Infração	7463
Descrição da Infração	TRANSITAR EM VELOCIDADE SUPERIOR A MAXIMA PERMITIDA EM MAIS DE 20% ATE 50%	Data/Hora	26/06/2015 09:49
Cod RENAINF	1U2109943	Valor	128

### Multas Federais 25/06/2015 às 18:54 (CORTESIA)

Placa	██████	Órgão Autuado	DER - SP
Número Infração	1U1931032	Código Infração	7463
Descrição da Infração	TRANSITAR EM VELOCIDADE SUPERIOR A MAXIMA PERMITIDA EM MAIS DE 20% ATE 50%	Data/Hora	25/06/2015 18:54
Cod RENAINF	1U1931032	Valor	128

### Multas Federais 30/07/2015 às 22:05 (CORTESIA)

Placa	██████	Órgão Autuado	DER - SP
Número Infração	1U7096383	Código Infração	7463
Descrição da Infração	TRANSITAR EM VELOCIDADE SUPERIOR A MAXIMA PERMITIDA EM MAIS DE 20% ATE 50%	Data/Hora	30/07/2015 22:05
Cod RENAINF	1U7096383	Valor	128

### Multas Federais 22/10/2015 às 10:36 (CORTESIA)

Placa	██████	Órgão Autuado	DER - SP
Número Infração	1V7416762	Código Infração	7455
Descrição da Infração	TRANSITAR EM VELOCIDADE SUPERIOR A MAXIMA PERMITIDA EM ATE 20%	Data/Hora	22/10/2015 10:36
Cod RENAINF	1V7416762	Valor	85

### Laudo CSV

CSV CSV não encontrado na base consultada.

**\*\*ATENÇÃO:** \*Laudo CSV/Sinistro favor confirmar consulta diretamente ao SENATRAN ou DETRAN do estado.

### RECALL

Registro de recall NADA CONSTA

### RENAJUD

Registro de renajud NADA CONSTA

### FOTOS DO VEÍCULO

ID Vistoria: 00002140

Placa: ██████

Data Impressão: 31/03/2026 18:30

Nr Motor: V1A112406

Nr Chassi: 9BG148MK0FC420072



CHASSI

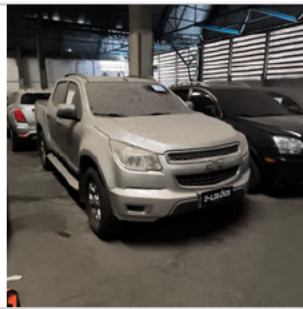

FRENTE



TRASEIRA



MOTOR COMPARTIMENTO



MOTOR

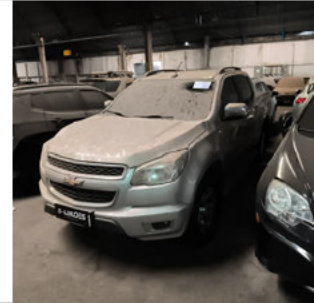

DIANTEIRA DIAGONAL ESQUERDA



COLUNA DIANTEIRA ESQ



PNEU DIANTEIRO ESQUERDO



LATERAL ESQUERDA



COLUNA TRASEIRA ESQ



PNEU TRASEIRO ESQUERDO



TRASEIRA DIAGONAL DIREITA

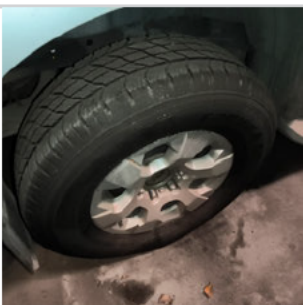

PNEU TRASEIRO DIREITO



COLUNA TRASEIRA DIR



LATERAL DIREITA



DIANTEIRA DIAGONAL DIREITA



INTERIOR 02

COLUNA DIANTEIRA DIR



INTERIOR 03

INTERIOR

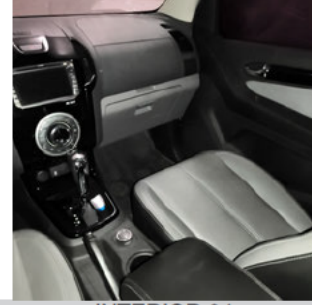

INTERIOR 04



INTERIOR 05



ADICIONAL 02

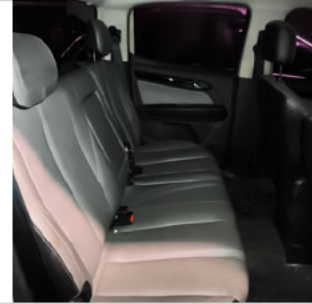

ADICIONAL 03



ADICIONAL 04



ADICIONAL 05

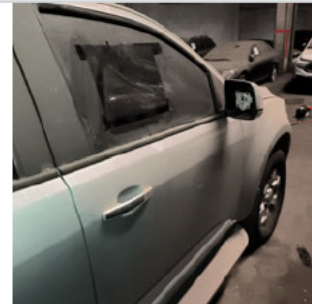

ADICIONAL 06



ADICIONAL 08

ID Vistoria: 00002140

Placa: [REDACTED]

Data Impressão: 31/03/2026 18:30

Nr Motor: V1A112406

Nr Chassi: 9BG148MK0FC420072

**Vistoria Financeira:**

Valor Avaliado: **R\$ 114.200,00**

Valor FIPE: **R\$ 0,00**

Depreciação (%): **30,00%**

Valor Depreciado: **R\$ 79.940,00**

**Totais:**

Sub-Total: **79.940,00**

Depreciação Forçada(%): **0,00%**

Valor Final Avaliado: **R\$ 79.940,00**

A seguir são descritas as regras e orientações aplicáveis ao serviço contratado; às quais, você manifesta ciência e anuência expressas e sem reservas, tendo validade e eficácia equivalentes a qualquer acordo, a sua observância e cumprimento será exigível a todos os usuários:

1. O Laudo Preventivo possui caráter **APENAS INFORMATIVO E CONSIDERA-SE UMA ANÁLISE PRÉVIA E PREVENTIVA DO AUTOMÓVEL** em questão, a partir de análises estruturais do veículo e consulta a bancos de dados públicos e privados oficiais; a fim de dar guarida ao CONTRATANTE na tomada de decisões relativas ao automóvel vistoriado.
2. Em hipótese alguma o Laudo Preventivo substitui a vistoria oficial de identificação veicular que é realizada exclusivamente pelos órgãos e entidades executivos de trânsito dos estados e Distrito Federal, ou inspeções outras de institutos de criminalística; e que são obrigatórias nos termos do Código de Trânsito Brasileiro e resoluções do CONTRAN.
3. As informações contidas neste Laudo Preventivo e caracterizadas como "LAUDO PREVENTIVO DE VISTORIA VEICULAR" e "CHECKLIST" e "FOTOS" correspondem às análises físicas do veículo existentes no momento da verificação realizada pelo Vistoriador. A validade restringe-se ao exato momento do exame, em razão do que a 'E-LEILÕES \*Vistoria' não se responsabiliza por modificações posteriores sofridas pelo veículo, tais como danos no chassi, mudanças de motor, mudança de câmbio, etc.
4. As informações contidas neste Laudo Preventivo e caracterizadas como "CONSULTAS VEICULARES " correspondem ao resultado de consultas a banco de dados públicos e privados oficiais e relacionados ao veículo e que estejam disponíveis no momento da consulta pelo vistoriador.
5. As informações obtidas em bancos de dados públicos podem não estar atualizadas simultaneamente ao momento da consulta, situação que independe da gerência da 'E-LEILÕES \*Vistoria' e fornecedora do software gerenciador das consultas.
6. O CONTRATANTE do Laudo Preventivo tem ciência que o sistema de informações e banco de dados disponibilizados está sujeito a constantes alterações e atualizações pelos órgãos e departamentos oficiais, leiloeiros e/ou parceiros da iniciativa privada, sobre quais a 'E-LEILÕES \*Vistoria' e fornecedora do software gerenciador das consultas não detém a propriedade das informações, limitando-se assim, a reproduzi-las fielmente, na forma como originariamente apresenta as tais bases consultadas, sendo que este Laudo Preventivo visa auxiliar o CONTRATANTE na obtenção das informações pretendidas.
7. A 'E-LEILÕES \*Vistoria' e fornecedora do software gerenciador das consultas não possuem gerência e responsabilidade pelas informações inseridas nos bancos de dados consultados, e igualmente não se responsabilizam por perdas e danos em caso da não confirmação da informação junto a estes fornecedores gestores e/ou a utilização das informações disponibilizadas em laudos, certidões, vistorias ou documentos assemelhados.

**Orientações:**

1. Favor nas consultas BIN confirmar débitos, restrições no site do DETRAN do estado, SNG. Favor consultar na Base Federal (Senatran) e Estadual (DETRAN's dos estados que o veículo já pertenceu) possíveis sinistros apontados em CSV (Certificado de Segurança Veicular). E possível apontamento de CSV na observação da CRV.
2. Consultas BIN sujeito à alterações e/ou atualizações até o final do expediente sem validade como quitação de débitos para compra do veículo.



E-LEILÕES \*Vistoria  
Vistoriador: Anderson Freitas

Data: \_\_\_\_/\_\_\_\_/\_\_\_\_