



LAUDO DE VISTORIA VEÍCULAR

CONSERVAÇÃO RUIM

Numeração: 00002413

CIVIC LX - HONDA

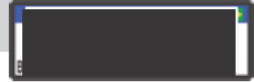

Vistoriador: Anderson Freitas

Data Impressão: 31/03/2026 19:04

Data Vistoria: 12/02/2026 14:38

Cliente:

Nome: Secretaria Nacional de Políticas sobre Drogas e Gestão de Ativos SENAD

CPF/CNPJ: 02.645.310/0001-99

Local de atendimento:

Endereço: AV. SANTA MARINA, 208, ÁGUA BRANCA, SÃO PAULO/SP. CEP: 05036-000.

Complemento: PÁTIO ÁGUA BRANCA / SÃO PAULO-SP / Cicero (11) 353

Vistoria Veicular:

OSA: 164

Modelo: CIVIC LX - HONDA

Ano Fab / Modelo: 1999/1999

Categoria: Passeio e Utilitário

Local armazenamento: ARMAZÉM DA POLICIA FEDERAL / SÃO PAULO-SP

Tipo Veículo: Veículos

Placa:

UF/Cidade Placa:
SP/SAO PAULO-SP

Nr Motor: D16Y7C07494

Nr Motor BIN:
D16Y7C07494

Condições Motor: OK - Caracteres dentro dos padrões originais de fabricação. Sem vestígios de adulteração.

Nr Chassi: 93HEJ6540XZ308229

Nr Chassi BIN:
93HEJ6540XZ308229

Condições Chassi: OK - NIV (chassi) - Caracteres dentro dos padrões originais de fabricação.

Nr Cambio:

Nr Cambio BIN:

Combustível:

Combustível BIN:

Cor:

Cor BIN: Prata

Tem KIT GNV: Não

Órgão Apreensor: Policia Federal

Leilão:

Leilão: Secretária Nacional de Políticas sobre Drogas e Gestão de Ativos SENAD

Responsável:

Observação:





CHECKLIST

ID Vistoria: 00002413

Placa: [REDACTED]

Data Impressão: 31/03/2026 19:04

Nr Motor: D16Y7C07494

Nr Chassi: 93HEJ6540XZ308229

LEGENDA DOS ÍCONES DO CHECKLIST SELECIONADO PELO VISTORIADOR



OK



ATENÇÃO



APROVADO COM APONTAMENTO



APRESENTA PROBLEMA



CHECKLIST | FICHA DE INSPEÇÃO VEICULAR (FIV):

Estado Geral Do Veículo

Parachoque Dianteiro:	✓ OK	Parachoque Traseiro:	✓ OK
Farol Direito:	✓ OK	Farol Esquerdo:	✓ OK
Parabrisa Dianteiro:	✓ OK	Capô:	✓ OK
Teto:	✓ OK	Retrovisor Lado Direito:	✓ OK
Retrovisor Lado Esquerdo:	✓ OK	Porta Dianteira Direita:	✓ OK
Porta Dianteira Esquerda:	✓ OK	Porta Traseira Direita:	✓ OK
Porta Traseira Esquerda:	✓ OK	Porta Malas:	✓ OK
Vidro Da Porta Dianteira Direita:	✓ OK	Vidro Da Porta Dianteira Esquerda:	✓ OK
Vidro Traseiro Esquerdo:	✓ OK	Vidro Traseiro Direito:	✓ OK
Lanterna Traseira Direita:	✓ OK	Lanterna Traseira Esquerda:	✓ OK
Parabrisa Traseiro:	✓ OK	Chave de Rodas:	✓ OK
Triângulo:	✓ OK	Bancos Dianteiros:	✓ OK
Bancos Traseiros:	✓ OK	Forração Do Teto:	✓ OK
Forração Interna:	✓ OK	Pedais:	✓ OK
Volante:	✓ OK	Alavanca da Marcha:	✓ OK
Painel de Instrumentos:	✓ OK	Pneus Dianteiros:	⊘ Avariado
Pneus Traseiros:	⊘ Avariado	Rodas Traseiras:	✓ OK
Estepe:	✓ OK	Rodas Dianteiras:	✓ OK
Condição de locomoção:	✓ N/A	Veículo Blindado:	⚠ NÃO



Estepe:



OK



CONSULTAS VEICULARES

ID Vistoria: 00002413

Placa: [REDACTED]

Data Impressão: 31/03/2026 19:04

Nr Motor: D16Y7C07494

Nr Chassi: 93HEJ6540XZ308229

Base de Dados

1 - BIN ESTADUAL

2 - SENATRAN /
FEDERAL

Bin Estadual - Atenção para as Restrições

Bin Estadual - Atenção para os Débitos e Multas do Veículo

Bin Estadual - Restrições do Proprietário

Bin Federal - Restrições

SENATRAN - Atenção para as Restrições

Recall - Atenção para o recall

Renajud

Multas Federais

BIN ESTADUAL

Situação do veículo	EM CIRCULACAO	Tipo	AUTOMOVEL
Placa	[REDACTED]	Renavam	00719884837
Chassi	93HEJ6540XZ308229	Situação Chassi	NORMAL
Nr Motor	D16Y7C07494	Categoria	PARTICULAR
Marca	HONDA	Modelo	CIVIC LX
Ano Fab.	1999	Ano Mod.	1999
Cor	PRATA	Combustível	GASOLINA
UF	SP	Município	SAO PAULO-SP
Espécie	PASSAGEIRO	Potência	106
Procedência Veículo	NACIONAL	Carroceria	INEXISTENTE
Cilindradas	1590	Capacidade Passageiros	5

Comunicação de Venda

Indicador Comun. Venda	NÃO INFORMADO	Data Inclusao Venda	NÃO INFORMADO
------------------------	---------------	---------------------	---------------

Débitos e Multas:

Déb IPVA	NAO EXISTE DEBITO DE IPVA	Débito DPVAT	NAO EXISTE DEBITO DE DPVAT
Déb Licenc	EXISTE DEBITO LICENCIAMENTO: R\$ 174,08	Débito Multas	NAO EXISTE DEBITO DE MULTAS
Valor Débito Licenc	174,08		

ATENÇÃO: *Débitos e restrições favor confirmar consulta diretamente ao DETRAN do estado, SNG e documento CRV.

Proprietários:

CPF CNPJ Proprietario	5*****	Proprietário	J*** C***** S****
-----------------------	--------	--------------	-------------------

Restrições:

Situação do veículo	EM CIRCULACAO	Restrição 1	COMUNICADO DE VENDAS REGISTRADO
Restrição 2	RESTRICAO ADMINISTRATIVA: FALTA DE TRANSFERENCIA	Restrição Financeira	NADA CONSTA
Restrição Furto	NADA CONSTA	Restrição RENAJUD	NADA CONSTA

- Restrições:

CPF/CNPJ Comprador 1*****

Comprador

A***** M**** F****

Débitos / Multas

*Para sua total segurança, favor conferir débitos e multas diretamente ao SENATRAN: <https://portalservicos.senatran.serpro.gov.br>.

SENATRAN / FEDERAL

Tipo Consulta	SENATRAN / FEDERAL	Situação	EM CIRCULACAO
Ocorrência	VEICULO NAO INDICA OCORRENCIA DE ROUBO/FURTO	Placa	██████
Renavam	00719884837	Chassi	93HEJ6540XZ308229
Município	SAO PAULO	UF	SP
Tipo	AUTOMOVEL	Categoria	PARTICULAR
Marca Modelo	HONDA/CIVIC LX	Ano Fab	1999
Ano Mod	1999	Procedência Veículo	NACIONAL
Combustível	GASOLINA	Cilindradas	1590
Cor	PRATA	Potência	106
Capacidade Passageiros	5	Recall	CONSTA
CPF/CNPJ Proprietário	5*****	Proprietário	J*** C***** S****

SENATRAN / FEDERAL - Restrições:

Situação	EM CIRCULACAO	Restrição	VEICULO NAO INDICA OCORRENCIA DE ROUBO/FURTO
Restrição 1	REST. ADMINISTRATIVA	Restrição 2	SEM RESTRICAO
Restrição 3	SEM RESTRICAO	Restrição 4	SEM RESTRICAO
Restrição Judicial	NADA CONSTA	Indicador Ostenta PIV	NADA CONSTA
Multa RENAINF	NADA CONSTA	Pendência emissão Doc	NADA CONSTA
Indicador Alarme	NADA CONSTA	Comunicação de Venda	CONSTA COMUNICADO DE VENDA
Data Venda	2002-10-10	Data Registro Venda	2011-10-20

Roubo e Furto Ativo:

Roubo e Furto Ativo VEICULO NAO INDICA OCORRENCIA DE ROUBO/FURTO

RECALL:

RECALL CONSTA

RENAJUD:

RENAJUD NADA CONSTA

INDICADOR LEILÃO BIN (CORTESIA):

Indicador Leilão Bin NADA CONSTA

Débitos / Multas

*Para sua total segurança, favor conferir débitos e multas diretamente ao SENATRAN: <https://portalservicos.senatran.serpro.gov.br>.

Laudo CSV

CSV CSV não encontrado na base consultada.

**ATENÇÃO: *Laudo CSV/Sinistro favor confirmar consulta diretamente ao SENATRAN ou DETRAN do estado.

RECALL

Registro de recall CONSTA

Total de recall

1



Registro de Recall 20200715

Data

20200715

Descrição

RECALL PARA SUBSTITUICAO

DEFINITIVA DO INSUFLADOR DO AIRBAG DO MOTORISTA

Nome

93H0001584-RECALL DE

SUBSTITUICAO DO INSUFLADOR DE AIRBAG DO MOTORISTA



RENAJUD

Registro de renaud

NADA CONSTA



FOTOS DO VEÍCULO

ID Vistoria: 00002413

Placa:

Data Impressão: 31/03/2026 19:04

Nr Motor: D16Y7C07494

Nr Chassi: 93HEJ6540XZ308229



CHASSI



FRENTE



TRASEIRA



MOTOR COMPARTIMENTO



MOTOR



DIANTEIRA DIAGONAL ESQUERDA



COLUNA DIANTEIRA ESQ



PNEU DIANTEIRO ESQUERDO



COLUNA TRASEIRA ESQ



PNEU TRASEIRO ESQUERDO



PLACA



TRASEIRA DIAGONAL DIREITA



PNEU TRASEIRO DIREITO



COLUNA TRASEIRA DIR



DIANTEIRA DIAGONAL DIREITA



COLUNA DIANTEIRA DIR



INTERIOR



INTERIOR 02

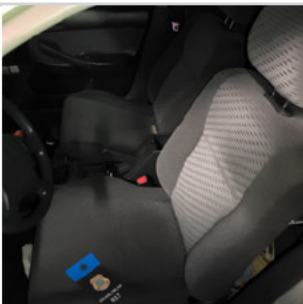

INTERIOR 03

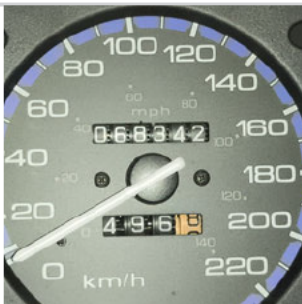

INTERIOR 04

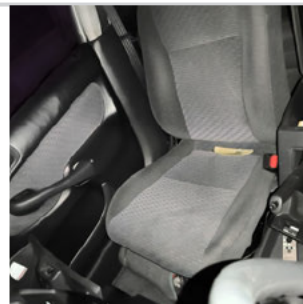

INTERIOR 05



ADICIONAL 01

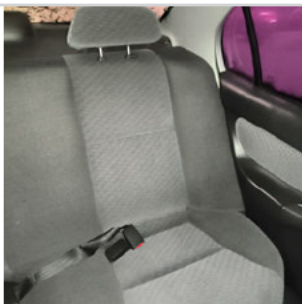

ADICIONAL 02



ADICIONAL 04

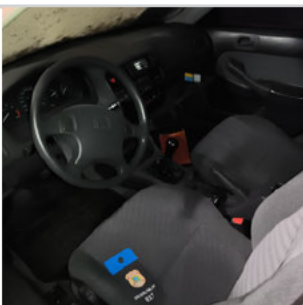

ADICIONAL 05



ADICIONAL 07

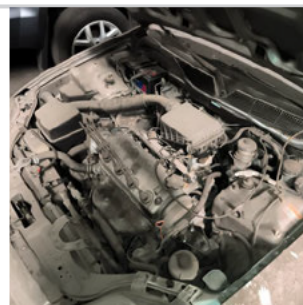

ADICIONAL 08

ID Vistoria: 00002413

Placa: [REDACTED]

Data Impressão: 31/03/2026 19:04

Nr Motor: D16Y7C07494

Nr Chassi: 93HEJ6540XZ308229

Vistoria Financeira:

Valor Avaliado: R\$ 20.000,00

Valor FIPE: R\$ 0,00

Depreciação (%): 40,00%

Valor Depreciado: R\$ 12.000,00

Totais:

Sub-Total: 12.000,00

Depreciação Forçada(%): 0,00%

Valor Final Avaliado: R\$ 12.000,00

A seguir são descritas as regras e orientações aplicáveis ao serviço contratado; às quais, você manifesta ciência e anuência expressas e sem reservas, tendo validade e eficácia equivalentes a qualquer acordo, a sua observância e cumprimento será exigível a todos os usuários:

1. O Laudo Preventivo possui caráter **APENAS INFORMATIVO E CONSIDERA-SE UMA ANÁLISE PRÉVIA E PREVENTIVA DO AUTOMÓVEL** em questão, a partir de análises estruturais do veículo e consulta a bancos de dados públicos e privados oficiais; a fim de dar guarida ao CONTRATANTE na tomada de decisões relativas ao automóvel vistoriado.
2. Em hipótese alguma o Laudo Preventivo substitui a vistoria oficial de identificação veicular que é realizada exclusivamente pelos órgãos e entidades executivos de trânsito dos estados e Distrito Federal, ou inspeções outras de institutos de criminalística; e que são obrigatórias nos termos do Código de Trânsito Brasileiro e resoluções do CONTRAN.
3. As informações contidas neste Laudo Preventivo e caracterizadas como "LAUDO PREVENTIVO DE VISTORIA VEICULAR" e "CHECKLIST" e "FOTOS" correspondem às análises físicas do veículo existentes no momento da verificação realizada pelo Vistoriador. A validade restringe-se ao exato momento do exame, em razão do que a 'E-LEILÕES *Vistoria' não se responsabiliza por modificações posteriores sofridas pelo veículo, tais como danos no chassi, mudanças de motor, mudança de câmbio, etc.
4. As informações contidas neste Laudo Preventivo e caracterizadas como "CONSULTAS VEICULARES " correspondem ao resultado de consultas a banco de dados públicos e privados oficiais e relacionados ao veículo e que estejam disponíveis no momento da consulta pelo vistoriador.
5. As informações obtidas em bancos de dados públicos podem não estar atualizadas simultaneamente ao momento da consulta, situação que independe da gerência da 'E-LEILÕES *Vistoria' e fornecedora do software gerenciador das consultas.
6. O CONTRATANTE do Laudo Preventivo tem ciência que o sistema de informações e banco de dados disponibilizados está sujeito a constantes alterações e atualizações pelos órgãos e departamentos oficiais, leiloeiros e/ou parceiros da iniciativa privada, sobre quais a 'E-LEILÕES *Vistoria' e fornecedora do software gerenciador das consultas não detém a propriedade das informações, limitando-se assim, a reproduzi-las fielmente, na forma como originariamente apresenta as tais bases consultadas, sendo que este Laudo Preventivo visa auxiliar o CONTRATANTE na obtenção das informações pretendidas.
7. A 'E-LEILÕES *Vistoria' e fornecedora do software gerenciador das consultas não possuem gerência e responsabilidade pelas informações inseridas nos bancos de dados consultados, e igualmente não se responsabilizam por perdas e danos em caso da não confirmação da informação junto a estes fornecedores gestores e/ou a utilização das informações disponibilizadas em laudos, certidões, vistorias ou documentos assemelhados.

Orientações:

1. Favor nas consultas BIN confirmar débitos, restrições no site do DETRAN do estado, SNG. Favor consultar na Base Federal (Senatran) e Estadual (DETRAN's dos estados que o veículo já pertenceu) possíveis sinistros apontados em CSV (Certificado de Segurança Veicular). E possível apontamento de CSV na observação da CRV.
2. Consultas BIN sujeito à alterações e/ou atualizações até o final do expediente sem validade como quitação de débitos para compra do veículo.



E-LEILÕES *Vistoria
Vistoriador: Anderson Freitas

Data: ____/____/____