



LAUDO DE VISTORIA VEÍCULAR

CONSERVADO

Numeração: 00002412

VW JETTA - VOLKSWAGEN



Vistoriador: Anderson Freitas

Data Impressão: 31/03/2026 19:05

Data Vistoria: 11/02/2026 14:01

Cliente:

Nome: Secretaria Nacional de Políticas sobre Drogas e Gestão de Ativos SENAD

CPF/CNPJ: 02.645.310/0001-99

Local de atendimento:

Endereço: AV. SANTA MARINA, 208, ÁGUA BRANCA, SÃO PAULO/SP. CEP: 05036-000.

Complemento: PÁTIO ÁGUA BRANCA / SÃO PAULO-SP / Cicero (11) 353

Vistoria Veicular:

OSA: 166

Modelo: VW JETTA - VOLKSWAGEN

Ano Fab / Modelo: 2007/2007

Categoria: Passeio e Utilitário

Local armazenamento: ARMAZÉM DA POLICIA FEDERAL / SÃO PAULO-SP

Tipo Veículo: Veículos

Placa:

UF/Cidade Placa:
SP/BARUERI-SP

Nr Motor: BTK032645

Nr Motor BIN:
BTK032645

Condições Motor: OK - Caracteres dentro dos padrões originais de fabricação. Sem vestígios de adulteração.

Nr Chassi: 3VWV361K77M112766

Nr Chassi BIN:
3VWV361K77M112766

Condições Chassi: OK - NIV (chassi) - Caracteres dentro dos padrões originais de fabricação.

Nr Cambio:

Nr Cambio BIN:

Combustível: Gasolina

Combustível BIN:
Gasolina

Cor: Preto

Cor BIN: Preto

Tem KIT GNV: Não

Órgão Apreensor: Polícia Federal

Leilão:

Leilão: Secretaria Nacional de Políticas sobre Drogas e Gestão de Ativos SENAD

Responsável:

Observação:

FALTANDO PARTE DO PAINEL, DENTRO DO VEICULO ESTA O PROTETOR DO CARTER



CHASSI



FRENTE



TRASEIRA



CHECKLIST

ID Vistoria: 00002412

Placa: [REDACTED]

Data Impressão: 31/03/2026 19:05

Nr Motor: BTK032645

Nr Chassi: 3VWV361K77M112766

LEGENDA DOS ÍCONES DO CHECKLIST SELECIONADO PELO VISTORIADOR



OK



ATENÇÃO



APROVADO COM APONTAMENTO



APRESENTA PROBLEMA



CHECKLIST | FICHA DE INSPEÇÃO VEICULAR (FIV):

Estado Geral Do Veículo

Paracheque Dianteiro:	✓ OK	Farol Direito:	✓ OK
Farol Esquerdo:	✓ OK	Parabrisa Dianteiro:	✓ OK
Capô:	✓ OK	Teto:	✓ OK
Retrovisor Lado Direito:	✓ OK	Retrovisor Lado Esquerdo:	✓ OK
Porta Dianteira Direita:	✓ OK	Porta Dianteira Esquerda:	✓ OK
Porta Traseira Direita:	✓ OK	Porta Traseira Esquerda:	✓ OK
Porta Malas:	✓ OK	Vidro Da Porta Dianteira Direita:	✓ OK
Vidro Da Porta Dianteira Esquerda:	✓ OK	Vidro Traseiro Esquerdo:	✓ OK
Vidro Traseiro Direito:	✓ OK	Lanterna Traseira Direita:	⊘ Avariado
Lanterna Traseira Esquerda:	✓ OK	Parabrisa Traseiro:	✓ OK
Bancos Dianteiros:	✓ OK	Bancos Traseiros:	✓ OK
Forração Do Teto:	✓ OK	Forração Interna:	✓ OK
Pedais:	✓ OK	Volante:	✓ OK
Alavanca da Marcha:	✓ OK	Pneus Dianteiros:	⊘ Avariado
Pneus Traseiros:	⊘ Avariado	Rodas Traseiras:	✓ OK
Estepe:	✓ N/A	Rodas Dianteiras:	✓ OK
Condição de locomoção:	✓ N/A	Veiculo Blindado:	⚠ NÃO



CONSULTAS VEICULARES

ID Vistoria: 00002412

Placa: [REDACTED]

Data Impressão: 31/03/2026 19:05

Nr Motor: BTK032645

Nr Chassi: 3VWV361K77M112766

Base de Dados

1 - BIN ESTADUAL

2 - SENATRAN /
FEDERAL

Bin Estadual - Restrições



Bin Estadual - Atenção para os Débitos e Multas do Veículo



Bin Estadual - Restrições do Proprietário



Bin Federal - Restrições



SENATRAN - Atenção para as Restrições



Recall



Renajud



Atenção para as Multas Federais



BIN ESTADUAL

Situação do veículo	EM CIRCULACAO	Tipo	AUTOMOVEL
Placa	[REDACTED]	Renavam	00912336927
Chassi	3VWV361K77M112766	Situação Chassi	NORMAL
Nr Motor	BTK032645	Categoria	PARTICULAR
Marca	VOLKSWAGEN	Modelo	VW JETTA
Ano Fab.	2007	Ano Mod.	2007
Cor	PRETA	Combustível	GASOLINA
UF	SP	Município	BARUERI-SP
Espécie	PASSAGEIRO	Potência	151
Procedência Veículo	ESTRANGEIRO	Carroceria	INEXISTENTE
Cilindradas	2480	Capacidade Passageiros	5
Nr Eixos	2	PBT	198
CMT	198		



Comunicação de Venda

Indicador Comun. Venda	NÃO INFORMADO	Data Inclusao Venda	NÃO INFORMADO
------------------------	---------------	---------------------	---------------



Débitos e Multas:

Déb IPVA	EXISTE DEBITO IPVA: R\$ 3.677,37	Débito DPVAT	NAO EXISTE DEBITO DE DPVAT
Déb Licenc	EXISTE DEBITO LICENCIAMENTO: R\$ 610,78	Débito Multas	EXISTEM MULTAS: R\$ 715,11
Valor Débito IPVA	3.677,37	Valor Débito Licenc	610,78
Valor Débito Multa	715,11		

ATENÇÃO: *Débitos e restrições favor confirmar consulta diretamente ao DETRAN do estado, SNG e documento CRV.



Proprietários:

CPF CNPJ Proprietario	0*****	Proprietário	J**** C***** D* S****
-----------------------	--------	--------------	-----------------------



Restrições:

Situação do veículo	EM CIRCULACAO	Restrição Financeira	NADA CONSTA
Restrição Furto	NADA CONSTA	Restrição RENAJUD	NADA CONSTA



SENATRAN / FEDERAL

Tipo Consulta	SENATRAN / FEDERAL	Situação	EM CIRCULACAO
Ocorrência	VEICULO NAO INDICA OCORRENCIA DE	Placa	[REDACTED]

ROUBO/FURTO

Renavam	912336927	Chassi	3VWV361K77M112766
Município	BARUERI	UF	SP
Tipo	AUTOMOVEL	Categoria	PARTICULAR
Marca Modelo	I/VW JETTA	Ano Fab	2007
Ano Mod	2007	Procedência Veículo	ESTRANGEIRO
Nr Eixos	2	Combustível	GASOLINA
Cilindradas	2480	Cor	PRETA
Potência	151	Capacidade Passageiros	5
CMT	1.98	PTB	1.98
Recall	NADA CONSTA	CPF/CNPJ Proprietário	0*****
Proprietário	J**** C***** D* S****		

 SENATRAN / FEDERAL - Restrições:

Situação	EM CIRCULACAO	Restrição	VEICULO NAO INDICA OCORRENCIA DE ROUBO/FURTO
Restrição 1	SEM RESTRICAO	Restrição 2	SEM RESTRICAO
Restrição 3	SEM RESTRICAO	Restrição 4	SEM RESTRICAO
Restrição Judicial	NADA CONSTA	Indicador Ostenta PIV	NADA CONSTA
Multa RENAINF	CONSTA	Multas	CONSTA
Pendência emissão Doc	NADA CONSTA	Indicador Alarme	NADA CONSTA
Comunicação de Venda	NADA CONSTA		

 Roubo e Furto Ativo:

Roubo e Furto Ativo	VEICULO NAO INDICA OCORRENCIA DE ROUBO/FURTO
---------------------	--

 RECALL:

RECALL	NADA CONSTA
--------	-------------

 RENAJUD:

RENAJUD	NADA CONSTA
---------	-------------

 INDICADOR LEILÃO BIN (CORTESIA):

Indicador Leilão Bin	NADA CONSTA
----------------------	-------------

 Multas Federais 2023-05-06 às 12:22 (CORTESIA)

Placa	██████	Renavam	912336927
Cod. Órgão	262130	Órgão Autuado	PREF. DE SP BARUERI
Número Infração	P000983067	Código Infração	5550
Descrição da Infração	ESTACIONAR EM LOCAL/HORARIO PROIBIDO ESPECIFICAMENTE PELA SINALIZACAO	Data/Hora	2023-05-06 12:22
Local Ocorrência	AVENIDA CAPITAO FRANCISCO CEZA, BARUERI/SP	Cod RENAINF	06940051589
Valor	130.16	Data Venc.	2023-10-09

 Multas Federais 2023-10-24 às 11:41 (CORTESIA)

Placa	██████	Renavam	912336927
Cod. Órgão	270470	Órgão Autuado	PREF. DE SP SANTANA DE PARNAIBA
Número Infração	E010326672	Código Infração	7455
Descrição da Infração	TRANSITAR EM VELOCIDADE SUPERIOR A MAXIMA PERMITIDA EM ATE 20%	Data/Hora	2023-10-24 11:41

Local Ocorrência	AV MARCOS PENTEADO DE ULHOA	Cod RENAINF	07072611223
	RO, SANTANA DE PARNAIBA/SP		
Valor	130.16	Data Venc.	2024-02-14

Multas Federais 2023-12-28 às 08:50 (CORTESIA)

Placa		Renavam	912336927
Cod. Órgão	271070	Órgão Autuado	CET-SP
Número Infração	GVB2543793	Código Infração	7455
Descrição da Infração	TRANSITAR EM VELOCIDADE SUPERIOR A MAXIMA PERMITIDA EM ATE 20%	Data/Hora	2023-12-28 08:50
Local Ocorrência	AV EMBAIXADOR MACEDO SOARES	Cod RENAINF	07492468083
	(C, SAO PAULO/SP		
Valor	130.16	Data Venc.	2024-04-18

Multas Federais 2024-08-06 às 13:26 (CORTESIA)

Placa		Renavam	912336927
Cod. Órgão	126200	Órgão Autuado	DER - SP
Número Infração	1DG2336841	Código Infração	5185
Descrição da Infração	DEIXAR O CONDUTOR DE USAR O CINTO SEGURANCA	Data/Hora	2024-08-06 13:26
Local Ocorrência	SP 312 KM 034 METROS 500, SANTANA DE PARNAIBA/SP	Cod RENAINF	07979467027
Valor	195.23	Data Venc.	2024-11-12

Laudo CSV

CSV CSV não encontrado na base consultada.
****ATENÇÃO:** *Laudo CSV/Sinistro favor confirmar consulta diretamente ao SENATRAN ou DETRAN do estado.

RECALL

Registro de recall NADA CONSTA

RENAJUD

Registro de renajud NADA CONSTA

FOTOS DO VEÍCULO

ID Vistoria: 00002412 Placa: [REDACTED] Data Impressão: 31/03/2026 19:05
Nr Motor: BTK032645 Nr Chassi: 3VWV361K77M112766



CHASSI



FRENTE



TRASEIRA



MOTOR COMPARTIMENTO



MOTOR

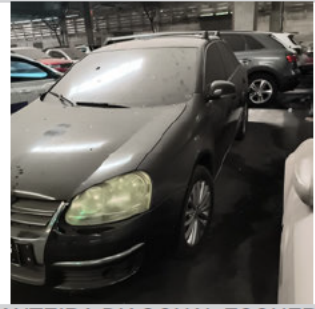

DIANTEIRA DIAGONAL ESQUERDA



COLUNA DIANTEIRA ESQ



PNEU DIANTEIRO ESQUERDO



COLUNA TRASEIRA ESQ



PNEU TRASEIRO ESQUERDO



TRASEIRA DIAGONAL DIREITA



PNEU TRASEIRO DIREITO



COLUNA TRASEIRA DIR



DIANTEIRA DIAGONAL DIREITA



COLUNA DIANTEIRA DIR



INTERIOR



INTERIOR 02



INTERIOR 03

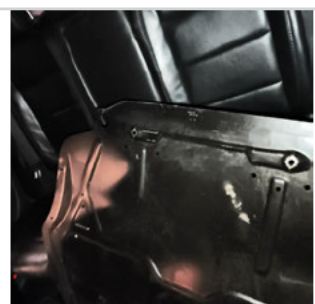
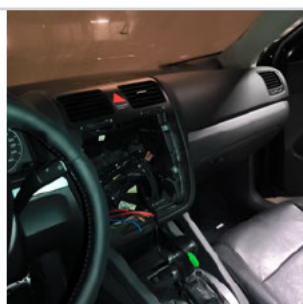

INTERIOR 04

INTERIOR 05

ADICIONAL 02



ADICIONAL 06

ID Vistoria: 00002412

Placa: [REDACTED]

Data Impressão: 31/03/2026 19:05

Nr Motor: BTK032645

Nr Chassi: 3VWV361K77M112766

Vistoria Financeira:

Valor Avaliado: R\$ 35.100,00

Valor FIPE: R\$ 0,00

Depreciação (%): 30,00%

Valor Depreciado: R\$ 24.570,00

Totais:

Sub-Total: 24.570,00

Depreciação Forçada(%): 0,00%

Valor Final Avaliado: R\$ 24.570,00

A seguir são descritas as regras e orientações aplicáveis ao serviço contratado; às quais, você manifesta ciência e anuência expressas e sem reservas, tendo validade e eficácia equivalentes a qualquer acordo, a sua observância e cumprimento será exigível a todos os usuários:

1. O Laudo Preventivo possui caráter **APENAS INFORMATIVO E CONSIDERA-SE UMA ANÁLISE PRÉVIA E PREVENTIVA DO AUTOMÓVEL** em questão, a partir de análises estruturais do veículo e consulta a bancos de dados públicos e privados oficiais; a fim de dar guarida ao CONTRATANTE na tomada de decisões relativas ao automóvel vistoriado.
2. Em hipótese alguma o Laudo Preventivo substitui a vistoria oficial de identificação veicular que é realizada exclusivamente pelos órgãos e entidades executivos de trânsito dos estados e Distrito Federal, ou inspeções outras de institutos de criminalística; e que são obrigatórias nos termos do Código de Trânsito Brasileiro e resoluções do CONTRAN.
3. As informações contidas neste Laudo Preventivo e caracterizadas como "LAUDO PREVENTIVO DE VISTORIA VEICULAR" e "CHECKLIST" e "FOTOS" correspondem às análises físicas do veículo existentes no momento da verificação realizada pelo Vistoriador. A validade restringe-se ao exato momento do exame, em razão do que a 'E-LEILÕES *Vistoria' não se responsabiliza por modificações posteriores sofridas pelo veículo, tais como danos no chassi, mudanças de motor, mudança de câmbio, etc.
4. As informações contidas neste Laudo Preventivo e caracterizadas como "CONSULTAS VEICULARES " correspondem ao resultado de consultas a banco de dados públicos e privados oficiais e relacionados ao veículo e que estejam disponíveis no momento da consulta pelo vistoriador.
5. As informações obtidas em bancos de dados públicos podem não estar atualizadas simultaneamente ao momento da consulta, situação que independe da gerência da 'E-LEILÕES *Vistoria' e fornecedora do software gerenciador das consultas.
6. O CONTRATANTE do Laudo Preventivo tem ciência que o sistema de informações e banco de dados disponibilizados está sujeito a constantes alterações e atualizações pelos órgãos e departamentos oficiais, leiloeiros e/ou parceiros da iniciativa privada, sobre quais a 'E-LEILÕES *Vistoria' e fornecedora do software gerenciador das consultas não detém a propriedade das informações, limitando-se assim, a reproduzi-las fielmente, na forma como originariamente apresenta as tais bases consultadas, sendo que este Laudo Preventivo visa auxiliar o CONTRATANTE na obtenção das informações pretendidas.
7. A 'E-LEILÕES *Vistoria' e fornecedora do software gerenciador das consultas não possuem gerência e responsabilidade pelas informações inseridas nos bancos de dados consultados, e igualmente não se responsabilizam por perdas e danos em caso da não confirmação da informação junto a estes fornecedores gestores e/ou a utilização das informações disponibilizadas em laudos, certidões, vistorias ou documentos assemelhados.

Orientações:

1. Favor nas consultas BIN confirmar débitos, restrições no site do DETRAN do estado, SNG. Favor consultar na Base Federal (Senatran) e Estadual (DETRAN's dos estados que o veículo já pertenceu) possíveis sinistros apontados em CSV (Certificado de Segurança Veicular). E possível apontamento de CSV na observação da CRV.
2. Consultas BIN sujeito à alterações e/ou atualizações até o final do expediente sem validade como quitação de débitos para compra do veículo.

E-LEILÕES *Vistoria
Vistoriador: Anderson Freitas

Data: ____/____/____