



LAUDO DE VISTORIA VEÍCULAR

CONSERVAÇÃO RUIM

Numeração: 00002136

CORSA GL - CHEVROLET

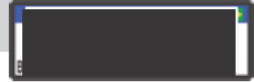

Vistoriador: Rodolfo Araujo

Data Impressão: 08/04/2026 08:29

Data Vistoria: 14/11/2025 08:55

Cliente:

Nome: Secretaria Nacional de Políticas sobre Drogas e Gestão de Ativos SENAD

CPF/CNPJ: 02.645.310/0001-99

Local de atendimento:

Endereço: AV. SANTA MARINA, 208, ÁGUA BRANCA, SÃO PAULO/SP. CEP: 05036-000.

Complemento: PÁTIO ÁGUA BRANCA / SÃO PAULO-SP / Cicero (11) 353

Vistoria Veicular:

OSA: 2199

Modelo: CORSA GL - CHEVROLET

Ano Fab / Modelo: 1996/1996

Categoria: Passeio e Utilitário

Local armazenamento: ARMAZÉM DA POLICIA FEDERAL / SÃO PAULO-SP

Tipo Veículo: Veículos

Placa:

UF/Cidade Placa:
PR/CURITIBA-PR

Nr Motor: B16NE31028108

Nr Motor BIN:
B16NE31028108

Condições Motor: OK - Caracteres dentro dos padrões originais de fabricação. Sem vestígios de adulteração.

Nr Chassi: 9BGSE80NTTC767738

Nr Chassi BIN:
9BGSE80NTTC767738

Condições Chassi: OK - NIV (chassi) - Caracteres dentro dos padrões originais de fabricação.

Nr Cambio:

Nr Cambio BIN:
A11361W429

Combustível:

Combustível BIN:

Cor:

Cor BIN: Cinza

Tem KIT GNV: Não

Órgão Apreensor: Policia Federal

Leilão:

Leilão: Secretária Nacional de Políticas sobre Drogas e Gestão de Ativos SENAD

Responsável:

Observação:



CHASSI



FRENTE



TRASEIRA



PLACA



CHECKLIST

ID Vistoria: 00002136

Placa: [REDACTED]

Data Impressão: 08/04/2026 08:29

Nr Motor: B16NE31028108

Nr Chassi: 9BGSE80NTTC767738

LEGENDA DOS ÍCONES DO CHECKLIST SELECIONADO PELO VISTORIADOR



OK



ATENÇÃO



APROVADO COM APONTAMENTO



APRESENTA PROBLEMA



CHECKLIST | FICHA DE INSPEÇÃO VEICULAR (FIV):

Estado Geral Do Veículo

Parachoque Dianteiro:		Avariado	Parachoque Traseiro:		Avariado
Farol Direito:		OK	Farol Esquerdo:		OK
Parabrisa Dianteiro:		Avariado	Capô:		OK
Teto:		OK	Retrovisor Lado Direito:		OK
Retrovisor Lado Esquerdo:		OK	Porta Dianteira Direita:		OK
Porta Dianteira Esquerda:		OK	Porta Malas:		OK
Vidro Da Porta Dianteira Direita:		OK	Vidro Da Porta Dianteira Esquerda:		OK
Lanterna Traseira Direita:		Avariado	Lanterna Traseira Esquerda:		OK
Parabrisa Traseiro:		OK	Bancos Dianteiros:		OK
Forração Do Teto:		Avariado	Forração Interna:		Avariado
Pedais:		OK	Volante:		Avariado
Alavanca da Marcha:		Avariado	Painel de Instrumentos:		Avariado
Pneus Dianteiros:		Avariado	Pneus Traseiros:		Avariado
Rodas Traseiras:		OK	Estepe:		Avariado
Rodas Dianteiras:		OK	Condição de locomoção:		N/A
Veículo Blindado:		NÃO			



Parachoque Dianteiro:

Avariado



Parabrisa Dianteiro:

Avariado



Painel de Instrumentos:

Avariado



CONSULTAS VEICULARES

ID Vistoria: 00002136

Placa: [REDACTED]

Data Impressão: 08/04/2026 08:29

Nr Motor: B16NE31028108

Nr Chassi: 9BGSE80NTTC767738

Base de Dados

1 - BIN ESTADUAL

2 - SENATRAN /
FEDERAL

Bin Estadual - Restrições

Bin Estadual - Atenção para os Débitos e Multas do Veículo

Bin Estadual - Restrições do Proprietário

Bin Federal - Restrições

SENATRAN - Atenção para as Restrições

Recall

Renajud

Atenção para as Multas Federais

BIN ESTADUAL

Situação do veículo	CIRCULACAO	Tipo	CAMIONETA
Placa	[REDACTED]	Renavam	00655897526
Chassi	9BGSE80NTTC767738	Tipo Marcação Chassi	NORMAL
Nr Motor	B16NE31028108	Nr Caixa Câmbio	A11361W429
Categoria	PARTICULAR	Marca	CHEVROLET
Modelo	CORSA GL	Ano Fab.	1996
Ano Mod.	1996	Cor	CINZA
Combustível	GASOLINA	UF	PR
Município	CURITIBA-PR	Espécie	CARGA
Potência	92	Procedência Veículo	ESTRANGEIRO
Carroceria	CAR ABERTA	Cilindradas	1600
Capacidade Passageiros	2	PBT	150
CMT	190	Mensagem	MOTOR AGREGADO: B16NE31028108

Comunicação de Venda

Indicador Comun. Venda	NÃO INFORMADO	Data Inclusão Venda	NÃO INFORMADO
------------------------	---------------	---------------------	---------------

Débitos e Multas:

Déb IPVA	NAO EXISTE DEBITO DE IPVA	Débito DPVAT	NAO EXISTE DEBITO DE DPVAT
Déb Licenc	EXISTE DEBITO DE LICENCIAMENTO	Débito Multas	EXISTE DEBITO DE MULTA
Valor Débito Municipais	85,12	Valor Débito Licenc	473,05
Valor Débito Multa	85,12		

ATENÇÃO: *Débitos e restrições favor confirmar consulta diretamente ao DETRAN do estado, SNG e documento CRV.

Proprietários:

CPF CNPJ Proprietario	3*****	Proprietário	A***** A***** D* L***
-----------------------	--------	--------------	-----------------------

Restrições:

Situação do veículo	CIRCULACAO	Restrição 1	NADA CONSTA
Restrição 2	NADA CONSTA	Restrição 3	NADA CONSTA
Restrição 4	NADA CONSTA	Restrição Financeira	NADA CONSTA
Restrição Administrativa	NADA CONSTA	Restrição Furto	NADA CONSTA
Restrição Guincho	NADA CONSTA	Restrição RENAJUD	NADA CONSTA
Restrição Judicial	NADA CONSTA	Restrição Tributária	NADA CONSTA

SENATRAN / FEDERAL

Tipo Consulta	SENATRAN / FEDERAL	Situação	EM CIRCULACAO
Ocorrência	VEICULO NAO INDICA OCORRENCIA DE ROUBO/FURTO	Placa	██████
Renavam	00655897526	Chassi	9BGSE80NTTC767738
Município	CURITIBA	UF	PR
Tipo	CAMIONETA	Categoria	PARTICULAR
Marca Modelo	GM/CORSA GL	Ano Fab	1996
Ano Mod	1996	Procedência Veículo	NACIONAL
Combustível	GASOLINA	Cilindradas	1600
Cor	CINZA	Potência	92
Capacidade Passageiros	2	Capacidade Carga	0.6
CMT	1.9	PTB	1.5
Recall	NADA CONSTA	CPF/CNPJ Proprietário	3*****
Proprietário	A***** A***** D* L***		

SENATRAN / FEDERAL - Restrições:

Situação	EM CIRCULACAO	Restrição	VEICULO NAO INDICA OCORRENCIA DE ROUBO/FURTO
Restrição 1	SEM RESTRICAO	Restrição 2	SEM RESTRICAO
Restrição 3	SEM RESTRICAO	Restrição 4	SEM RESTRICAO
Restrição Judicial	NADA CONSTA	Indicador Ostenta PIV	NADA CONSTA
Multa RENAINF	CONSTA	Multas	CONSTA
Pendência emissão Doc	NADA CONSTA	Indicador Alarme	NADA CONSTA
Comunicação de Venda	NADA CONSTA		

Roubo e Furto Ativo:

Roubo e Furto Ativo	VEICULO NAO INDICA OCORRENCIA DE ROUBO/FURTO
---------------------	--

RECALL:

RECALL	NADA CONSTA
--------	-------------

RENAJUD:

RENAJUD	NADA CONSTA
---------	-------------

INDICADOR LEILÃO BIN (CORTESIA):

Indicador Leilão Bin	NADA CONSTA
----------------------	-------------

Multas Federais 2006-10-20 às 15:27 (CORTESIA)

Placa	██████	Renavam	00655897526
Cod. Órgão	264770	Órgão Autuado	PREF. DE SP GUARULHOS
Número Infração	B000321173	Código Infração	5380
Descrição da Infração	INEXISTENTE	Data/Hora	2006-10-20 15:27
Local Ocorrência	R DONA OLINDA DE ALBUQUE, GUARULHOS/SP	Cod RENAINF	00025825984
Valor	85.13	Data Venc.	2007-03-12

Laudo CSV

CSV CSV não encontrado na base consultada.

**ATENÇÃO: *Laudo CSV/Sinistro favor confirmar consulta diretamente ao SENATRAN ou DETRAN do estado.

RECALL

Registro de recall NADA CONSTA

RENAJUD

Registro de renajud NADA CONSTA

FOTOS DO VEÍCULO

ID Vistoria: 00002136

Placa: [REDACTED]

Data Impressão: 08/04/2026 08:29

Nr Motor: B16NE31028108

Nr Chassi: 9BGSE80NTTC767738



CHASSI



FRENTE



TRASEIRA



MOTOR COMPARTIMENTO



MOTOR



DIANTEIRA DIAGONAL ESQUERDA



TETO



COLUNA DIANTEIRA ESQ



PNEU DIANTEIRO ESQUERDO



LATERAL ESQUERDA



COLUNA TRASEIRA ESQ



PNEU TRASEIRO ESQUERDO



PLACA



TRASEIRA DIAGONAL DIREITA



PNEU TRASEIRO DIREITO



COLUNA TRASEIRA DIR



LATERAL DIREITA

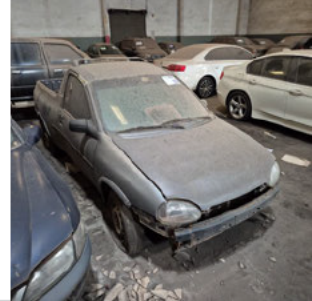

DIANTEIRA DIAGONAL DIREITA



COLUNA DIANTEIRA DIR



INTERIOR

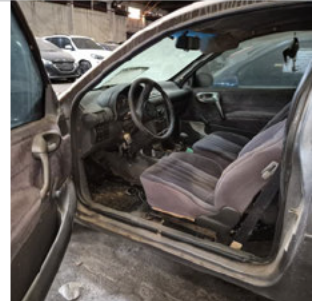

INTERIOR 02

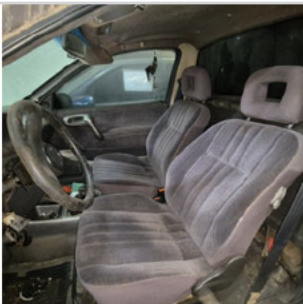

INTERIOR 03



INTERIOR 04



INTERIOR 05



ADICIONAL 01



ADICIONAL 02



ADICIONAL 03

ID Vistoria: 00002136

Placa: [REDACTED]

Data Impressão: 08/04/2026 08:29

Nr Motor: B16NE31028108

Nr Chassi: 9BGSE80NTTC767738

Vistoria Financeira:

Valor Avaliado: R\$ 10.500,00

Valor FIPE: R\$ 0,00

Depreciação (%): 60,00%

Valor Depreciado: R\$ 4.200,00

Totais:

Sub-Total: 4.200,00

Depreciação Forçada(%): 0,00%

Valor Final Avaliado: R\$ 4.200,00

A seguir são descritas as regras e orientações aplicáveis ao serviço contratado; às quais, você manifesta ciência e anuência expressas e sem reservas, tendo validade e eficácia equivalentes a qualquer acordo, a sua observância e cumprimento será exigível a todos os usuários:

1. O Laudo Preventivo possui caráter **APENAS INFORMATIVO E CONSIDERA-SE UMA ANÁLISE PRÉVIA E PREVENTIVA DO AUTOMÓVEL** em questão, a partir de análises estruturais do veículo e consulta a bancos de dados públicos e privados oficiais; a fim de dar guarida ao CONTRATANTE na tomada de decisões relativas ao automóvel vistoriado.
2. Em hipótese alguma o Laudo Preventivo substitui a vistoria oficial de identificação veicular que é realizada exclusivamente pelos órgãos e entidades executivos de trânsito dos estados e Distrito Federal, ou inspeções outras de institutos de criminalística; e que são obrigatórias nos termos do Código de Trânsito Brasileiro e resoluções do CONTRAN.
3. As informações contidas neste Laudo Preventivo e caracterizadas como "LAUDO PREVENTIVO DE VISTORIA VEICULAR" e "CHECKLIST" e "FOTOS" correspondem às análises físicas do veículo existentes no momento da verificação realizada pelo Vistoriador. A validade restringe-se ao exato momento do exame, em razão do que a 'E-LEILÕES *Vistoria' não se responsabiliza por modificações posteriores sofridas pelo veículo, tais como danos no chassi, mudanças de motor, mudança de câmbio, etc.
4. As informações contidas neste Laudo Preventivo e caracterizadas como "CONSULTAS VEICULARES " correspondem ao resultado de consultas a banco de dados públicos e privados oficiais e relacionados ao veículo e que estejam disponíveis no momento da consulta pelo vistoriador.
5. As informações obtidas em bancos de dados públicos podem não estar atualizadas simultaneamente ao momento da consulta, situação que independe da gerência da 'E-LEILÕES *Vistoria' e fornecedora do software gerenciador das consultas.
6. O CONTRATANTE do Laudo Preventivo tem ciência que o sistema de informações e banco de dados disponibilizados está sujeito a constantes alterações e atualizações pelos órgãos e departamentos oficiais, leiloeiros e/ou parceiros da iniciativa privada, sobre quais a 'E-LEILÕES *Vistoria' e fornecedora do software gerenciador das consultas não detém a propriedade das informações, limitando-se assim, a reproduzi-las fielmente, na forma como originariamente apresenta as tais bases consultadas, sendo que este Laudo Preventivo visa auxiliar o CONTRATANTE na obtenção das informações pretendidas.
7. A 'E-LEILÕES *Vistoria' e fornecedora do software gerenciador das consultas não possuem gerência e responsabilidade pelas informações inseridas nos bancos de dados consultados, e igualmente não se responsabilizam por perdas e danos em caso da não confirmação da informação junto a estes fornecedores gestores e/ou a utilização das informações disponibilizadas em laudos, certidões, vistorias ou documentos assemelhados.

Orientações:

1. Favor nas consultas BIN confirmar débitos, restrições no site do DETRAN do estado, SNG. Favor consultar na Base Federal (Senatran) e Estadual (DETRAN's dos estados que o veículo já pertenceu) possíveis sinistros apontados em CSV (Certificado de Segurança Veicular). E possível apontamento de CSV na observação da CRV.
2. Consultas BIN sujeito à alterações e/ou atualizações até o final do expediente sem validade como quitação de débitos para compra do veículo.



E-LEILÕES *Vistoria
Vistoriador: Rodolfo Araujo

Data: ____/____/____