



LAUDO DE VISTORIA VEÍCULAR

SUCATA APROVEITÁVEL

Numeração: 00002502

DUCATO MAXICARGO - FIAT



Vistoriador: Anderson Freitas

Data Impressão: 13/04/2026 09:46

Data Vistoria: 10/04/2026 15:40

Cliente:

Nome: Secretaria Nacional de Políticas sobre Drogas e Gestão de Ativos SENAD

CPF/CNPJ: 02.645.310/0001-99

Local de atendimento:

Endereço: Av. Dr. ASSIS RIBEIRO, 5894, Cangaíba, SÃO PAULO/SP. CEP: 03717-000.

Vistoria Veicular:

OSA: 368

Modelo: DUCATO MAXICARGO - FIAT

Ano Fab / Modelo: 2006/2007

Categoria: Passeio e Utilitário

Local armazenamento: PÁTIO DO DEDÉ /
SÃO PAULO-SP

Tipo Veículo: Veículos

Placa:

UF/Cidade Placa: SP/SAO
PAULO-SP

Nr Motor: SEM MOTOR

Nr Motor BIN: 0008978

Condições Motor: VEÍCULO SEM MOTOR

Nr Chassi: 93W245G3372011255

Nr Chassi BIN:
93W245G3372011255

Condições Chassi: OK - NIV (chassi) - Caracteres dentro dos padrões
originais de fabricação.

Nr Cambio:

Nr Cambio BIN:

Combustível:

Combustível BIN:

Cor:

Cor BIN: Branca

Tem KIT GNV: Não

Órgão Apreensor: Polícia Civil

Leilão:

Leilão: Secretaria Nacional de Políticas sobre Drogas e Gestão de Ativos SENAD

Responsável:

Observação:

...



CHASSI



FRENTE



TRASEIRA



PLACA



CHECKLIST

ID Vistoria: 00002502

Placa: [REDACTED]

Data Impressão: 13/04/2026 09:46

Nr Motor: SEM MOTOR

Nr Chassi: 93W245G3372011255

LEGENDA DOS ÍCONES DO CHECKLIST SELECIONADO PELO VISTORIADOR



OK



ATENÇÃO



APROVADO COM APONTAMENTO



APRESENTA PROBLEMA



CHECKLIST | FICHA DE INSPEÇÃO VEICULAR (FIV):

Estado Geral Do Veículo

Paracheque Dianteiro:		Avariado	Farol Direito:		Faltando
Farol Esquerdo:		Avariado	Parabrisa Dianteiro:		Avariado
Capô:		Avariado	Teto:		OK
Retrovisor Lado Direito:		Avariado	Retrovisor Lado Esquerdo:		OK
Porta Dianteira Direita:		OK	Porta Dianteira Esquerda:		OK
Vidro Da Porta Dianteira Direita:		OK	Vidro Da Porta Dianteira Esquerda:		OK
Bancos Dianteiros:		Avariado	Bancos Traseiros:		Avariado
Forração Interna:		Avariado	Pedais:		OK
Volante:		OK	Alavanca da Marcha:		OK
Painel de Instrumentos:		Avariado	Pneus Dianteiros:		Avariado
Pneus Traseiros:		Faltando	Rodas Traseiras:		OK
Rodas Dianteiras:		Faltando	Condição de locomoção:		Avariado
Veiculo Blindado:		NÃO			



CONSULTAS VEICULARES

ID Vistoria: 00002502

Placa: [REDACTED]

Data Impressão: 13/04/2026 09:46

Nr Motor: SEM MOTOR

Nr Chassi: 93W245G3372011255

Base de Dados

1 - BIN ESTADUAL

2 - SENATRAN /
FEDERAL

Bin Estadual - Restrições

Bin Estadual - Atenção para os Débitos e Multas do Veículo

Bin Estadual - Restrições do Proprietário

Bin Federal - Restrições

SENATRAN - Restrições

Recall

Renajud

Multas Federais

Numeração do MOTOR digitada difere da BIN

Numeração do MOTOR digitada difere da BIN ESTADUAL

BIN ESTADUAL

Situação do veículo	CIRCULACAO	Tipo	CAMINHONETE
Placa	[REDACTED]	Renavam	00898194059
Chassi	93W245G3372011255	Tipo Marcação Chassi	NORMAL
Nr Motor	0008978	Categoria	PARTICULAR
Marca	FIAT	Modelo	DUCATO MAXICARGO
Ano Fab.	2006	Ano Mod.	2007
Cor	BRANCA	Combustível	DIESEL
UF	SP	Município	SAO PAULO-SP
Espécie	CARGA	Potência	127
Procedência Veículo	NACIONAL	Carroceria	FURGAO
Cilindradas	2800	Capacidade Carga	16
Capacidade Passageiros	3	Nr Eixos	2
PBT	350	CMT	510
Mensagem	MOTOR AGREGADO: 0008978		

Comunicação de Venda

Indicador Comun. Venda NÃO INFORMADO

Data Inclusao Venda

NÃO INFORMADO

Débitos e Multas:

Déb IPVA	EXISTE DEBITO DE IPVA	Débito DPVAT	NAO EXISTE DEBITO DE DPVAT
Déb Licenc	EXISTE DEBITO DE LICENCIAMENTO	Débito Multas	NAO EXISTE DEBITO DE MULTA
Valor Débito IPVA	1104,39	Valor Débito Licenc	1.261,11

ATENÇÃO: *Débitos e restrições favor confirmar consulta diretamente ao DETRAN do estado, SNG e documento CRV.

Proprietários:

CPF CNPJ Proprietario

5*****

Proprietário

J*** C***** C*****

Restrições:

Situação do veículo	CIRCULACAO	Restrição 1	NADA CONSTA
Restrição 2	NADA CONSTA	Restrição 3	NADA CONSTA
Restrição 4	NADA CONSTA	Restrição Financeira	NADA CONSTA
Restrição Administrativa	NADA CONSTA	Restrição Furto	NADA CONSTA
Restrição Guincho	NADA CONSTA	Restrição RENAJUD	NADA CONSTA
Restrição Judicial	NADA CONSTA	Restrição Tributária	NADA CONSTA

Restrição Ambiental VEICULO COM INSPECAO VEICULAR
OK

SENATRAN / FEDERAL

Tipo Consulta	SENATRAN / FEDERAL	Situação	EM CIRCULACAO
Ocorrência	VEICULO NAO INDICA OCORRENCIA DE ROUBO/FURTO	Placa	██████
Renavam	00898194059	Chassi	93W245G3372011255
Município	SAO PAULO	UF	SP
Tipo	CAMINHONETE	Categoria	PARTICULAR
Marca Modelo	FIAT/DUCATO MAXICARGO	Ano Fab	2006
Ano Mod	2007	Procedência Veículo	NACIONAL
Nr Eixos	2	Combustível	DIESEL
Cilindradas	2800	Cor	BRANCA
Potência	127	Capacidade Passageiros	3
Capacidade Carga	1.6	CMT	5.1
PTB	3.5	Recall	NADA CONSTA
CPF/CNPJ Proprietário	5*****	Proprietário	J*** C***** C*****

SENATRAN / FEDERAL - Restrições:

Situação	EM CIRCULACAO	Restrição	VEICULO NAO INDICA OCORRENCIA DE ROUBO/FURTO
Restrição 1	SEM RESTRICAO	Restrição 2	SEM RESTRICAO
Restrição 3	SEM RESTRICAO	Restrição 4	SEM RESTRICAO
Restrição Judicial	NADA CONSTA	Indicador Ostenta PIV	NADA CONSTA
Multa RENAINF	NADA CONSTA	Pendência emissão Doc	NADA CONSTA
Indicador Alarme	NADA CONSTA	Comunicação de Venda	NADA CONSTA

Roubo e Furto Ativo:

Roubo e Furto Ativo VEICULO NAO INDICA OCORRENCIA DE ROUBO/FURTO

RECALL:

RECALL NADA CONSTA

RENAJUD:

RENAJUD NADA CONSTA

INDICADOR LEILÃO BIN (CORTESIA):

Indicador Leilão Bin NADA CONSTA

Débitos / Multas

*Para sua total segurança, favor conferir débitos e multas diretamente ao SENATRAN: <https://portalservicos.senatran.serpro.gov.br>.

Laudo CSV

CSV CSV não encontrado na base consultada.

**ATENÇÃO: *Laudo CSV/Sinistro favor confirmar consulta diretamente ao SENATRAN ou DETRAN do estado.

RECALL

Registro de recall NADA CONSTA



FOTOS DO VEÍCULO

ID Vistoria: 00002502

Placa: [REDACTED]

Data Impressão: 13/04/2026 09:46

Nr Motor: SEM MOTOR

Nr Chassi: 93W245G3372011255



CHASSI



FRENTE



TRASEIRA



MOTOR COMPARTIMENTO



MOTOR



DIANTEIRA DIAGONAL ESQUERDA



COLUNA DIANTEIRA ESQ



PLACA



COLUNA TRASEIRA DIR



DIANTEIRA DIAGONAL DIREITA



COLUNA DIANTEIRA DIR



INTERIOR



INTERIOR 02



INTERIOR 03

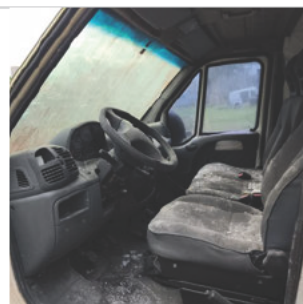

INTERIOR 04



INTERIOR 05



ADICIONAL 01



ADICIONAL 02



ADICIONAL 04



ADICIONAL 05



ADICIONAL 06



ADICIONAL 08

ID Vistoria: 00002502

Placa: [REDACTED]

Data Impressão: 13/04/2026 09:46

Nr Motor: SEM MOTOR

Nr Chassi: 93W245G3372011255

Vistoria Financeira:

Valor Avaliado: R\$ 13.200,00

Valor FIPE: R\$ 0,00

Depreciação (%): 95,00%

Valor Depreciado: R\$ 660,00

Totais:

Sub-Total: 660,00

Depreciação Forçada(%): 0,00%

Valor Final Avaliado: R\$ 660,00

A seguir são descritas as regras e orientações aplicáveis ao serviço contratado; às quais, você manifesta ciência e anuência expressas e sem reservas, tendo validade e eficácia equivalentes a qualquer acordo, a sua observância e cumprimento será exigível a todos os usuários:

1. O Laudo Preventivo possui caráter **APENAS INFORMATIVO E CONSIDERA-SE UMA ANÁLISE PRÉVIA E PREVENTIVA DO AUTOMÓVEL** em questão, a partir de análises estruturais do veículo e consulta a bancos de dados públicos e privados oficiais; a fim de dar guarida ao CONTRATANTE na tomada de decisões relativas ao automóvel vistoriado.
2. Em hipótese alguma o Laudo Preventivo substitui a vistoria oficial de identificação veicular que é realizada exclusivamente pelos órgãos e entidades executivos de trânsito dos estados e Distrito Federal, ou inspeções outras de institutos de criminalística; e que são obrigatórias nos termos do Código de Trânsito Brasileiro e resoluções do CONTRAN.
3. As informações contidas neste Laudo Preventivo e caracterizadas como "LAUDO PREVENTIVO DE VISTORIA VEICULAR" e "CHECKLIST" e "FOTOS" correspondem às análises físicas do veículo existentes no momento da verificação realizada pelo Vistoriador. A validade restringe-se ao exato momento do exame, em razão do que a 'E-LEILÕES 'Vistoria' não se responsabiliza por modificações posteriores sofridas pelo veículo, tais como danos no chassi, mudanças de motor, mudança de câmbio, etc.
4. As informações contidas neste Laudo Preventivo e caracterizadas como "CONSULTAS VEICULARES " correspondem ao resultado de consultas a banco de dados públicos e privados oficiais e relacionados ao veículo e que estejam disponíveis no momento da consulta pelo vistoriador.
5. As informações obtidas em bancos de dados públicos podem não estar atualizadas simultaneamente ao momento da consulta, situação que independe da gerência da 'E-LEILÕES 'Vistoria' e fornecedora do software gerenciador das consultas.
6. O CONTRATANTE do Laudo Preventivo tem ciência que o sistema de informações e banco de dados disponibilizados está sujeito a constantes alterações e atualizações pelos órgãos e departamentos oficiais, leiloeiros e/ou parceiros da iniciativa privada, sobre quais a 'E-LEILÕES 'Vistoria' e fornecedora do software gerenciador das consultas não detém a propriedade das informações, limitando-se assim, a reproduzi-las fielmente, na forma como originariamente apresenta as tais bases consultadas, sendo que este Laudo Preventivo visa auxiliar o CONTRATANTE na obtenção das informações pretendidas.
7. A 'E-LEILÕES 'Vistoria' e fornecedora do software gerenciador das consultas não possuem gerência e responsabilidade pelas informações inseridas nos bancos de dados consultados, e igualmente não se responsabilizam por perdas e danos em caso da não confirmação da informação junto a estes fornecedores gestores e/ou a utilização das informações disponibilizadas em laudos, certidões, vistorias ou documentos assemelhados.

Orientações:

1. Favor nas consultas BIN confirmar débitos, restrições no site do DETRAN do estado, SNG. Favor consultar na Base Federal (Senatran) e Estadual (DETRAN's dos estados que o veículo já pertenceu) possíveis sinistros apontados em CSV (Certificado de Segurança Veicular). E possível apontamento de CSV na observação da CRV.
2. Consultas BIN sujeito à alterações e/ou atualizações até o final do expediente sem validade como quitação de débitos para compra do veículo.



E-LEILOES 'Vistoria
Vistoriador: Anderson Freitas

Data: ____/____/____