



LAUDO DE VISTORIA VEÍCULAR

SUCATA INSERVÍVEL (Reciclagem)

Numeração: 00002501

L111S - SCANIA



Vistoriador: Anderson Freitas

Data Impressão: 13/04/2026 09:46

Data Vistoria: 10/04/2026 14:55

Cliente:

Nome: Secretaria Nacional de Políticas sobre Drogas e Gestão de Ativos SENAD

CPF/CNPJ: 02.645.310/0001-99

Local de atendimento:

Endereço: Av. Dr. ASSIS RIBEIRO, 5894, Cangaíba, SÃO PAULO/SP. CEP: 03717-000.

Vistoria Veicular:

OSA: 511

Modelo: L111S - SCANIA

Ano Fab / Modelo: 1978/1978

Categoria: Passeio e Utilitário

Local armazenamento: PÁTIO DO DEDÉ / SÃO PAULO-SP

Tipo Veículo: Veículos

Placa:

UF/Cidade Placa:
SP/SANTOS-SP

Nr Motor: MOTOR TROCADO

Nr Motor BIN:
3004433SCANIA

Condições Motor: MOTOR DIVERGENTE DO BIN (MOTOR TROCADO)

Nr Chassi: CHASSI RASPADO

Nr Chassi BIN: 3202448

Condições Chassi: CHASSI OXIDADO (Ocorre nas sucatas quando não é possível identificar a numeração)

Nr Cambio:

Nr Cambio BIN:

Combustível:

Combustível BIN:

Cor:

Cor BIN: Vermelho

Tem KIT GNV: Não

Órgão Apreensor: Polícia Civil

Leilão:

Leilão: Secretária Nacional de Políticas sobre Drogas e Gestão de Ativos SENAD

Responsável:

Observação:



CHASSI



FRENTE



TRASEIRA



PLACA



CHECKLIST

ID Vistoria: 00002501

Placa: [REDACTED]

Data Impressão: 13/04/2026 09:46

Nr Motor: MOTOR TROCADO

Nr Chassi: CHASSI RASPADO

LEGENDA DOS ÍCONES DO CHECKLIST SELECIONADO PELO VISTORIADOR



OK



ATENÇÃO



APROVADO COM APONTAMENTO



APRESENTA PROBLEMA



CHECKLIST | FICHA DE INSPEÇÃO VEICULAR (FIV):

Estado Geral Do Veículo

Paracheque Dianteiro:		Avariado	Paracheque Traseiro:		Avariado
Farol Direito:		OK	Farol Esquerdo:		OK
Parabrisa Dianteiro:		OK	Capô:		Avariado
Teto:		Avariado	Retrovisor Lado Direito:		Avariado
Retrovisor Lado Esquerdo:		Avariado	Porta Dianteira Direita:		Avariado
Porta Dianteira Esquerda:		Avariado	Vidro Da Porta Dianteira Direita:		Avariado
Vidro Da Porta Dianteira Esquerda:		Avariado	Lanterna Traseira Direita:		Avariado
Lanterna Traseira Esquerda:		Avariado	Bancos Dianteiros:		Avariado
Bancos Traseiros:		Avariado	Forração Do Teto:		Avariado
Forração Interna:		Avariado	Pedais:		OK
Alavanca da Marcha:		OK	Painel de Instrumentos:		Avariado
Pneus Dianteiros:		Avariado	Pneus Traseiros:		Avariado
Rodas Traseiras:		OK	Rodas Dianteiras:		OK
Veiculo Blindado:		NÃO			



CONSULTAS VEICULARES

ID Vistoria: 00002501

Placa: [REDACTED]

Data Impressão: 13/04/2026 09:46

Nr Motor: MOTOR TROCADO

Nr Chassi: CHASSI RASPADO

Base de Dados

1 - BIN ESTADUAL

! Bin Estadual - Atenção para as Restrições

! Bin Estadual - Atenção para os Débitos e Multas do Veículo

✓ Bin Estadual - Restrições do Proprietário

! Numeração do CHASSI digitada difere da BIN

! Numeração do MOTOR digitada difere da BIN

! Numeração do CHASSI digitada difere da BIN ESTADUAL

! Numeração do MOTOR digitada difere da BIN ESTADUAL

BIN ESTADUAL

Situação do veículo	CIRCULACAO	Tipo	CAMINHAO TRATOR
Placa	[REDACTED]	Renavam	00376001739
Chassi	3202448	Tipo Marcação Chassi	REMARCADO
Nr Motor	3004433SCANIA	Categoria	ALUGUEL
Marca	SCANIA	Modelo	L111S
Ano Fab.	1978	Ano Mod.	1978
Cor	VERMELHA	Combustível	DIESEL
UF	SP	Município	SANTOS-SP
Espécie	NAO ATRIBUIDO	Procedência Veículo	NACIONAL
Carroceria	INEXISTENTE	Mensagem	MOTOR AGREGADO:

Comunicação de Venda

Indicador Comun. Venda	NÃO INFORMADO	Data Inclusao Venda	NÃO INFORMADO
------------------------	---------------	---------------------	---------------

Débitos e Multas:

Déb IPVA	NAO EXISTE DEBITO DE IPVA	Débito DPVAT	NAO EXISTE DEBITO DE DPVAT
Déb Licenc	EXISTE DEBITO DE LICENCIAMENTO	Débito Multas	NAO EXISTE DEBITO DE MULTA
Valor Débito Licenc	1.267,90		

ATENÇÃO: *Débitos e restrições favor confirmar consulta diretamente ao DETRAN do estado, SNG e documento CRV.

Proprietários:

CPF CNPJ Proprietario	2*****	Proprietário	W***** S*****
-----------------------	--------	--------------	---------------

Restrições:

Situação do veículo	CIRCULACAO	Restrição 1	CHASSI REMARCADO
Restrição 2	NADA CONSTA	Restrição 3	NADA CONSTA
Restrição 4	NADA CONSTA	Restrição Financeira	NADA CONSTA
Restrição Administrativa	CHASSI REMARCADO	Restrição Furto	NADA CONSTA
Restrição Guincho	NADA CONSTA	Restrição RENAJUD	NADA CONSTA
Restrição Judicial	NADA CONSTA	Restrição Tributária	NADA CONSTA
Restrição Ambiental	VEICULO COM INSPECAO VEICULAR		

OK



FOTOS DO VEÍCULO



CHASSI



FRENTE



TRASEIRA



MOTOR COMPARTIMENTO



MOTOR



DIANTEIRA DIAGONAL ESQUERDA



COLUNA TRASEIRA ESQ



PLACA



TRASEIRA DIAGONAL DIREITA

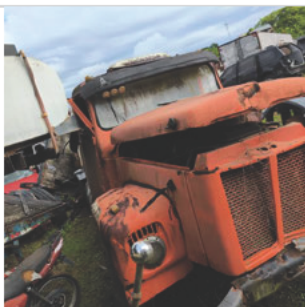

DIANTEIRA DIAGONAL DIREITA



COLUNA DIANTEIRA DIR



INTERIOR



INTERIOR 02



INTERIOR 03



INTERIOR 04



INTERIOR 05



ADICIONAL 01



ADICIONAL 02



ADICIONAL 04

ID Vistoria: 00002501

Placa: [REDACTED]

Data Impressão: 13/04/2026 09:46

Nr Motor: MOTOR TROCADO

Nr Chassi: CHASSI RASPADO

Vistoria Financeira:

Valor Avaliado: R\$ 25.200,00

Valor FIPE: R\$ 0,00

Depreciação (%): 95,00%

Valor Depreciado: R\$ 1.260,00

Totais:

Sub-Total: 1.260,00

Depreciação Forçada(%): 0,00%

Valor Final Avaliado: R\$ 1.260,00

A seguir são descritas as regras e orientações aplicáveis ao serviço contratado; às quais, você manifesta ciência e anuência expressas e sem reservas, tendo validade e eficácia equivalentes a qualquer acordo, a sua observância e cumprimento será exigível a todos os usuários:

1. O Laudo Preventivo possui caráter **APENAS INFORMATIVO E CONSIDERA-SE UMA ANÁLISE PRÉVIA E PREVENTIVA DO AUTOMÓVEL** em questão, a partir de análise estruturais do veículo e consulta a bancos de dados públicos e privados oficiais; a fim de dar guarida ao CONTRATANTE na tomada de decisões relativas ao automóvel vistoriado.
2. Em hipótese alguma o Laudo Preventivo substitui a vistoria oficial de identificação veicular que é realizada exclusivamente pelos órgãos e entidades executivos de trânsito dos estados e Distrito Federal, ou inspeções outras de institutos de criminalística; e que são obrigatórias nos termos do Código de Trânsito Brasileiro e resoluções do CONTRAN.
3. As informações contidas neste Laudo Preventivo e caracterizadas como "LAUDO PREVENTIVO DE VISTORIA VEICULAR" e "CHECKLIST" e "FOTOS" correspondem às análises físicas do veículo existentes no momento da verificação realizada pelo Vistoriador. A validade restringe-se ao exato momento do exame, em razão do que a 'E-LEILÕES 'Vistoria' não se responsabiliza por modificações posteriores sofridas pelo veículo, tais como danos no chassi, mudanças de motor, mudança de câmbio, etc.
4. As informações contidas neste Laudo Preventivo e caracterizadas como "CONSULTAS VEICULARES " correspondem ao resultado de consultas a banco de dados públicos e privados oficiais e relacionados ao veículo e que estejam disponíveis no momento da consulta pelo vistoriador.
5. As informações obtidas em bancos de dados públicos podem não estar atualizadas simultaneamente ao momento da consulta, situação que independe da gerência da 'E-LEILÕES 'Vistoria' e fornecedora do software gerenciador das consultas.
6. O CONTRATANTE do Laudo Preventivo tem ciência que o sistema de informações e banco de dados disponibilizados está sujeito a constantes alterações e atualizações pelos órgãos e departamentos oficiais, leiloeiros e/ou parceiros da iniciativa privada, sobre quais a 'E-LEILÕES 'Vistoria' e fornecedora do software gerenciador das consultas não detém a propriedade das informações, limitando-se assim, a reproduzi-las fielmente, na forma como originariamente apresentas as tais bases consultadas, sendo que este Laudo Preventivo visa auxiliar o CONTRATANTE na obtenção das informações pretendidas.
7. A 'E-LEILÕES 'Vistoria' e fornecedora do software gerenciador das consultas não possuem gerência e responsabilidade pelas informações inseridas nos bancos de dados consultados, e igualmente não se responsabilizam por perdas e danos em caso da não confirmação da informação junto a estes fornecedores gestores e/ou a utilização das informações disponibilizadas em laudos, certidões, vistorias ou documentos assemelhados.

Orientações:

1. Favor nas consultas BIN confirmar débitos, restrições no site do DETRAN do estado, SNG. Favor consultar na Base Federal (Senatran) e Estadual (DETRAN's dos estados que o veículo já pertenceu) possíveis sinistros apontados em CSV (Certificado de Segurança Veicular). E possível apontamento de CSV na observação da CRV.
2. Consultas BIN sujeito à alterações e/ou atualizações até o final do expediente sem validade como quitação de débitos para compra do veículo.



E-LEILÕES *Vistoria
Vistoriador: Anderson Freitas

Data: ____/____/____