



### LAUDO DE VISTORIA VEÍCULAR

**CONSERVADO**

Numeração: 00002496

### ASTRA SEDAN ADVANTAGE - CHEVROLET

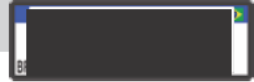

Vistoriador: Anderson Freitas

Data Impressão: 13/04/2026 12:38

Data Vistoria: 10/04/2026 10:24

#### Cliente:

Nome: Secretaria Nacional de Políticas sobre Drogas e Gestão de Ativos SENAD

CPF/CNPJ: 02.645.310/0001-99

#### Local de atendimento:

Endereço: AV. SANTA MARINA, 208, ÁGUA BRANCA, SÃO PAULO/SP. CEP: 05036-000.

Complemento: PÁTIO ÁGUA BRANCA / SÃO PAULO-SP / Cicero (11) 353

#### Vistoria Veicular:

OSA: 163

Modelo: ASTRA SEDAN ADVANTAGE - CHEVROLET

Ano Fab / Modelo: 2006/2007

Categoria: Passeio e Utilitário

Local armazenamento: ARMAZÉM DA POLICIA FEDERAL / SÃO PAULO-SP

Tipo Veículo: Veículos

Placa:

UF/Cidade Placa:  
SP/SAO PAULO-SP

Nr Motor: J60008867

Nr Motor BIN: J60008867

Condições Motor: OK - Caracteres dentro dos padrões originais de fabricação. Sem vestígios de adulteração.

Nr Chassi: 9BGTR69W07B100706

Nr Chassi BIN:  
9BGTR69W07B100706

Condições Chassi: OK - NIV (chassi) - Caracteres dentro dos padrões originais de fabricação.

Nr Cambio:

Nr Cambio BIN:  
V000510612

Combustível:

Combustível BIN:

Cor:

Cor BIN: Preto

Tem KIT GNV: Não

Órgão Apreensor: Policia Federal

#### Leilão:

Leilão: Secretária Nacional de Políticas sobre Drogas e Gestão de Ativos SENAD

Responsável:

#### Observação:

KM 61.830



CHASSI



FRENTE



TRASEIRA

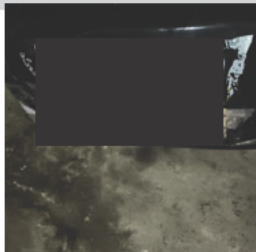

PLACA



# CHECKLIST

ID Vistoria: 00002496

Placa: [REDACTED]

Data Impressão: 13/04/2026 12:38

Nr Motor: J60008867

Nr Chassi: 9BGTR69W07B100706

## LEGENDA DOS ÍCONES DO CHECKLIST SELECIONADO PELO VISTORIADOR



OK



ATENÇÃO



APROVADO COM APONTAMENTO



APRESENTA PROBLEMA



## CHECKLIST | FICHA DE INSPEÇÃO VEICULAR (FIV):

### Estado Geral Do Veículo

Paracheque Dianteiro:	OK	Paracheque Traseiro:	Avariado
Farol Direito:	OK	Farol Esquerdo:	OK
Parabrisa Dianteiro:	OK	Capô:	OK
Teto:	OK	Retrovisor Lado Direito:	OK
Retrovisor Lado Esquerdo:	OK	Porta Dianteira Direita:	OK
Porta Dianteira Esquerda:	OK	Porta Traseira Direita:	OK
Porta Traseira Esquerda:	OK	Porta Malas:	OK
Vidro Da Porta Dianteira Direita:	OK	Vidro Da Porta Dianteira Esquerda:	OK
Vidro Traseiro Esquerdo:	OK	Vidro Traseiro Direito:	OK
Lanterna Traseira Direita:	OK	Lanterna Traseira Esquerda:	OK
Parabrisa Traseiro:	OK	Bancos Dianteiros:	Avariado
Bancos Traseiros:	Avariado	Forração Do Teto:	OK
Forração Interna:	Avariado	Pedais:	OK
Volante:	OK	Alavanca da Marcha:	OK
Painel de Instrumentos:	OK	Pneus Dianteiros:	Avariado
Pneus Traseiros:	Avariado	Rodas Traseiras:	OK
Rodas Dianteiras:	OK	Condição de locomoção:	N/A
Veiculo Blindado:	NÃO		



## CONSULTAS VEICULARES

ID Vistoria: 00002496

Placa: [REDACTED]

Data Impressão: 13/04/2026 12:38

Nr Motor: J60008867

Nr Chassi: 9BGTR69W07B100706

## Base de Dados

1 - BIN ESTADUAL

2 - SENATRAN /  
FEDERAL

Bin Estadual - Atenção para as Restrições

Bin Estadual - Atenção para os Débitos e Multas do Veículo

Bin Estadual - Restrições do Proprietário

Bin Federal - Restrições

SENATRAN - Atenção para as Restrições

Recall

Renajud

Multas Federais

## BIN ESTADUAL

Situação do veículo	CIRCULACAO	Tipo	AUTOMOVEL
Placa	[REDACTED]	Renavam	00879562536
Chassi	9BGTR69W07B100706	Tipo Marcação Chassi	NORMAL
Nr Motor	J60008867	Nr Caixa Câmbio	V000510612
Categoria	PARTICULAR	Marca	CHEVROLET
Modelo	ASTRA SEDAN ADVANTAGE	Ano Fab.	2006
Ano Mod.	2007	Cor	PRETA
Combustível	ALCOOL/GASOLINA	UF	SP
Município	SAO PAULO-SP	Espécie	PASSAGEIRO
Potência	121	Procedência Veículo	NACIONAL
Carroceria	INEXISTENTE	Cilindradas	2000
Capacidade Passageiros	5	CMT	280
Mensagem	MOTOR AGREGADO: J60008867		

## Comunicação de Venda

Indicador Comun. Venda	NÃO INFORMADO	Data Inclusão Venda	NÃO INFORMADO
------------------------	---------------	---------------------	---------------

## Débitos e Multas:

Déb IPVA	EXISTE DEBITO DE IPVA	Débito DPVAT	NAO EXISTE DEBITO DE DPVAT
Déb Licenc	EXISTE DEBITO DE LICENCIAMENTO	Débito Multas	NAO EXISTE DEBITO DE MULTA
Valor Débito IPVA	878,5	Valor Débito Licenc	1.285,61

ATENÇÃO: \*Débitos e restrições favor confirmar consulta diretamente ao DETRAN do estado, SNG e documento CRV.

## Proprietários:

CPF CNPJ Proprietário	2*****	Proprietário	A** P**** G***** D* A*****
-----------------------	--------	--------------	----------------------------

## Restrições:

Situação do veículo	CIRCULACAO	Restrição 1	RESTRICAO JUDICIAL
Restrição 2	NADA CONSTA	Restrição 3	NADA CONSTA
Restrição 4	NADA CONSTA	Restrição Financeira	NADA CONSTA
Restrição Administrativa	RESTRICAO JUDICIAL	Restrição Furto	NADA CONSTA
Restrição Guincho	NADA CONSTA	Restrição RENAJUD	CONSTA BLOQUEIO JUDICIAL - RENAJUD
Restrição Judicial	CONSTA RESTRICAO JUDICIAL	Restrição Tributária	NADA CONSTA
Restrição Ambiental	VEICULO COM INSPECAO VEICULAR		

OK

## SENATRAN / FEDERAL

Tipo Consulta	SENATRAN / FEDERAL	Situação	EM CIRCULACAO
Ocorrência	VEICULO NAO INDICA OCORRENCIA DE ROUBO/FURTO	Placa	██████
Renavam	00879562536	Chassi	9BGTR69W07B100706
Município	SAO PAULO	UF	SP
Tipo	AUTOMOVEL	Categoria	PARTICULAR
Marca Modelo	GM/ASTRA SEDAN ADVANTAGE	Ano Fab	2006
Ano Mod	2007	Procedência Veículo	NACIONAL
Combustível	ALCOOL/GASOLINA	Cilindradas	2000
Cor	PRETA	Potência	121
Capacidade Passageiros	5	CMT	2.8
Recall	NADA CONSTA	CPF/CNPJ Proprietário	2*****
Proprietário	A** P**** G***** D* A*****		

## SENATRAN / FEDERAL - Restrições:

Situação	EM CIRCULACAO	Restrição	VEICULO NAO INDICA OCORRENCIA DE ROUBO/FURTO
Restrição 1	RESTRICAO JUDICIAL	Restrição 2	SEM RESTRICAO
Restrição 3	SEM RESTRICAO	Restrição 4	SEM RESTRICAO
Restrição Judicial	NADA CONSTA	Indicador Ostenta PIV	NADA CONSTA
Multa RENAINF	NADA CONSTA	Pendência emissão Doc	NADA CONSTA
Indicador Alarme	NADA CONSTA	Comunicação de Venda	NADA CONSTA

## Roubo e Furto Ativo:

Roubo e Furto Ativo VEICULO NAO INDICA OCORRENCIA DE ROUBO/FURTO

## RECALL:

RECALL NADA CONSTA

## RENAJUD:

RENAJUD NADA CONSTA

## INDICADOR LEILÃO BIN (CORTESIA):

Indicador Leilão Bin NADA CONSTA

## Débitos / Multas

\*Para sua total segurança, favor conferir débitos e multas diretamente ao SENATRAN: <https://portalservicos.senatran.serpro.gov.br>.

## Laudo CSV

CSV CSV não encontrado na base consultada.

\*\*ATENÇÃO: \*Laudo CSV/Sinistro favor confirmar consulta diretamente ao SENATRAN ou DETRAN do estado.

## RECALL

Registro de recall NADA CONSTA

## RENAJUD

Registro de renajud NADA CONSTA



# FOTOS DO VEÍCULO

ID Vistoria: 00002496

Placa: [REDACTED]

Data Impressão: 13/04/2026 12:38

Nr Motor: J60008867

Nr Chassi: 9BGTR69W07B100706



CHASSI



FRENTE



TRASEIRA



MOTOR COMPARTIMENTO

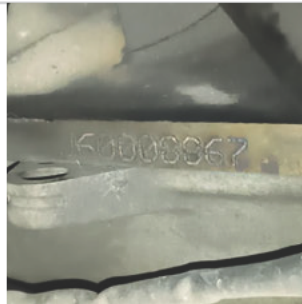

MOTOR



DIANTEIRA DIAGONAL ESQUERDA



COLUNA DIANTEIRA ESQ



COLUNA TRASEIRA ESQ

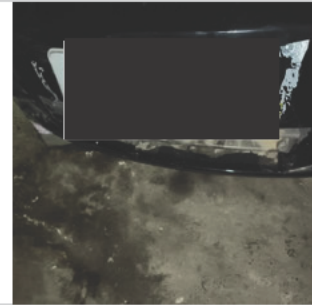

PLACA



TRASEIRA DIAGONAL DIREITA



COLUNA TRASEIRA DIR



DIANTEIRA DIAGONAL DIREITA



COLUNA DIANTEIRA DIR



INTERIOR



INTERIOR 02



INTERIOR 03



INTERIOR 04



INTERIOR 05



ADICIONAL 01



ADICIONAL 02



ADICIONAL 04

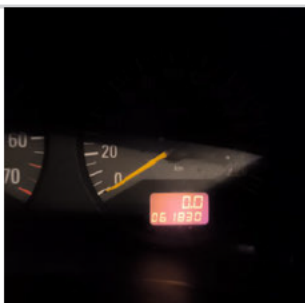

ADICIONAL 06



ADICIONAL 08

ID Vistoria: 00002496

Placa: [REDACTED]

Data Impressão: 13/04/2026 12:38

Nr Motor: J60008867

Nr Chassi: 9BGTR69W07B100706

**Vistoria Financeira:**

Valor Avaliado: R\$ 27.500,00

Valor FIPE: R\$ 0,00

Depreciação (%): 40,00%

Valor Depreciado: R\$ 16.500,00

**Totais:**

Sub-Total: 16.500,00

Depreciação Forçada(%): 0,00%

Valor Final Avaliado: R\$ 16.500,00

A seguir são descritas as regras e orientações aplicáveis ao serviço contratado; às quais, você manifesta ciência e anuência expressas e sem reservas, tendo validade e eficácia equivalentes a qualquer acordo, a sua observância e cumprimento será exigível a todos os usuários:

1. O Laudo Preventivo possui caráter **APENAS INFORMATIVO E CONSIDERA-SE UMA ANÁLISE PRÉVIA E PREVENTIVA DO AUTOMÓVEL** em questão, a partir de análises estruturais do veículo e consulta a bancos de dados públicos e privados oficiais; a fim de dar guarida ao CONTRATANTE na tomada de decisões relativas ao automóvel vistoriado.
2. Em hipótese alguma o Laudo Preventivo substitui a vistoria oficial de identificação veicular que é realizada exclusivamente pelos órgãos e entidades executivos de trânsito dos estados e Distrito Federal, ou inspeções outras de institutos de criminalística; e que são obrigatórias nos termos do Código de Trânsito Brasileiro e resoluções do CONTRAN.
3. As informações contidas neste Laudo Preventivo e caracterizadas como "LAUDO PREVENTIVO DE VISTORIA VEICULAR" e "CHECKLIST" e "FOTOS" correspondem às análises físicas do veículo existentes no momento da verificação realizada pelo Vistoriador. A validade restringe-se ao exato momento do exame, em razão do que a 'E-LEILÕES 'Vistoria' não se responsabiliza por modificações posteriores sofridas pelo veículo, tais como danos no chassi, mudanças de motor, mudança de câmbio, etc.
4. As informações contidas neste Laudo Preventivo e caracterizadas como "CONSULTAS VEICULARES " correspondem ao resultado de consultas a banco de dados públicos e privados oficiais e relacionados ao veículo e que estejam disponíveis no momento da consulta pelo vistoriador.
5. As informações obtidas em bancos de dados públicos podem não estar atualizadas simultaneamente ao momento da consulta, situação que independe da gerência da 'E-LEILÕES 'Vistoria' e fornecedora do software gerenciador das consultas.
6. O CONTRATANTE do Laudo Preventivo tem ciência que o sistema de informações e banco de dados disponibilizados está sujeito a constantes alterações e atualizações pelos órgãos e departamentos oficiais, leiloeiros e/ou parceiros da iniciativa privada, sobre quais a 'E-LEILÕES 'Vistoria' e fornecedora do software gerenciador das consultas não detém a propriedade das informações, limitando-se assim, a reproduzi-las fielmente, na forma como originariamente apresenta as tais bases consultadas, sendo que este Laudo Preventivo visa auxiliar o CONTRATANTE na obtenção das informações pretendidas.
7. A 'E-LEILÕES 'Vistoria' e fornecedora do software gerenciador das consultas não possuem gerência e responsabilidade pelas informações inseridas nos bancos de dados consultados, e igualmente não se responsabilizam por perdas e danos em caso da não confirmação da informação junto a estes fornecedores gestores e/ou a utilização das informações disponibilizadas em laudos, certidões, vistorias ou documentos assemelhados.

**Orientações:**

1. Favor nas consultas BIN confirmar débitos, restrições no site do DETRAN do estado, SNG. Favor consultar na Base Federal (Senatran) e Estadual (DETRAN's dos estados que o veículo já pertenceu) possíveis sinistros apontados em CSV (Certificado de Segurança Veicular). E possível apontamento de CSV na observação da CRV.
2. Consultas BIN sujeito à alterações e/ou atualizações até o final do expediente sem validade como quitação de débitos para compra do veículo.



\_\_\_\_\_  
E-LEILOES 'Vistoria  
Vistoriador: Anderson Freitas

Data: \_\_\_\_/\_\_\_\_/\_\_\_\_