



LAUDO DE VISTORIA VEÍCULAR

CONSERVAÇÃO RUIM

Numeração: 00002494

CORSA MILENIUM - CHEVROLET



Vistoriador: Anderson Freitas

Data Impressão: 13/04/2026 12:39

Data Vistoria: 09/04/2026 16:25

Cliente:

Nome: Secretaria Nacional de Políticas sobre Drogas e Gestão de Ativos SENAD

CPF/CNPJ: 02.645.310/0001-99

Local de atendimento:

Endereço: AV. SANTA MARINA, 208, ÁGUA BRANCA, SÃO PAULO/SP. CEP: 05036-000.

Complemento: PÁTIO ÁGUA BRANCA / SÃO PAULO-SP / Cicero (11) 353

Vistoria Veicular:

OSA: 164

Modelo: CORSA MILENIUM - CHEVROLET

Ano Fab / Modelo: 2002/2002

Categoria: Passeio e Utilitário

Local armazenamento: ARMAZÉM DA POLICIA FEDERAL / SÃO PAULO-SP

Tipo Veículo: Veículos

Placa:

UF/Cidade Placa:
SP/SAO PAULO

Nr Motor: NL0091693

Nr Motor BIN:
NL0091693

Condições Motor: OK - Caracteres dentro dos padrões originais de fabricação. Sem vestígios de adulteração.

Nr Chassi: 9BGSC68Z02B197510

Nr Chassi BIN:
9BGSC68Z02B197510

Condições Chassi: OK - NIV (chassi) - Caracteres dentro dos padrões originais de fabricação.

Nr Cambio:

Nr Cambio BIN:
V000574884

Combustível:

Combustível BIN:

Cor:

Cor BIN: Cinza

Tem KIT GNV: Não

Órgão Apreensor: Policia Federal

Leilão:

Leilão: Secretária Nacional de Políticas sobre Drogas e Gestão de Ativos SENAD

Responsável:

Observação:

..



CHASSI



FRENTE

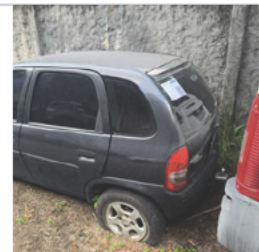

TRASEIRA



CHECKLIST

ID Vistoria: 00002494

Placa: [REDACTED]

Data Impressão: 13/04/2026 12:39

Nr Motor: NL0091693

Nr Chassi: 9BGSC68Z02B197510

LEGENDA DOS ÍCONES DO CHECKLIST SELECIONADO PELO VISTORIADOR



OK



ATENÇÃO



APROVADO COM APONTAMENTO



APRESENTA PROBLEMA



CHECKLIST | FICHA DE INSPEÇÃO VEICULAR (FIV):

Estado Geral Do Veículo

| | | | |
|-----------------------------------|------------|------------------------------------|------------|
| Paracheque Dianteiro: | ✓ OK | Paracheque Traseiro: | ✓ OK |
| Farol Direito: | ✓ OK | Farol Esquerdo: | ✓ OK |
| Parabrisa Dianteiro: | ✓ OK | Capô: | ✓ OK |
| Teto: | ✓ OK | Retrovisor Lado Direito: | ⚠ Faltando |
| Retrovisor Lado Esquerdo: | ✓ OK | Porta Dianteira Direita: | ✓ OK |
| Porta Dianteira Esquerda: | ✓ OK | Porta Traseira Direita: | ✓ OK |
| Porta Traseira Esquerda: | ✓ OK | Porta Malas: | ✓ OK |
| Vidro Da Porta Dianteira Direita: | ✓ OK | Vidro Da Porta Dianteira Esquerda: | ✓ OK |
| Vidro Traseiro Esquerdo: | ✓ OK | Vidro Traseiro Direito: | ✓ OK |
| Lanterna Traseira Direita: | ✓ OK | Lanterna Traseira Esquerda: | ✓ OK |
| Parabrisa Traseiro: | ✓ OK | Bancos Dianteiros: | ⊘ Avariado |
| Bancos Traseiros: | ⊘ Avariado | Forração Do Teto: | ✓ OK |
| Forração Interna: | ⊘ Avariado | Pedais: | ✓ OK |
| Volante: | ✓ OK | Alavanca da Marcha: | ✓ OK |
| Painel de Instrumentos: | ⊘ Avariado | Pneus Dianteiros: | ⊘ Avariado |
| Pneus Traseiros: | ⊘ Avariado | Rodas Traseiras: | ✓ OK |
| Rodas Dianteiras: | ✓ OK | Condição de locomoção: | ✓ N/A |
| Veiculo Blindado: | ⚠ NÃO | | |



CONSULTAS VEICULARES

ID Vistoria: 00002494

Placa: [REDACTED]

Data Impressão: 13/04/2026 12:39

Nr Motor: NL0091693

Nr Chassi: 9BGSC68Z02B197510

Base de Dados

1 - BIN ESTADUAL

2 - SENATRAN /
FEDERAL Bin Estadual - Restrições Bin Estadual - Atenção para os Débitos e Multas do Veículo Bin Estadual - Restrições do Proprietário Bin Federal - Restrições SENATRAN - Restrições Recall Renajud Multas Federais

BIN ESTADUAL

| | | | |
|---------------------|-------------------|------------------------|-------------|
| Situação do veículo | CIRCULACAO | Tipo | AUTOMOVEL |
| Placa | [REDACTED] | Renavam | 00784056072 |
| Chassi | 9BGSC68Z02B197510 | Tipo Marcação Chassi | NORMAL |
| Nr Motor | NL0091693 | Nr Caixa Câmbio | V000574884 |
| Categoria | PARTICULAR | Marca | CHEVROLET |
| Modelo | CORSA MILENIUM | Ano Fab. | 2002 |
| Ano Mod. | 2002 | Cor | CINZA |
| Combustível | GASOLINA | UF | SP |
| Município | SAO PAULO | Espécie | PASSAGEIRO |
| Potência | 60 | Procedência Veículo | NACIONAL |
| Cilindradas | 1000 | Capacidade Passageiros | 5 |
| Mensagem | MOTOR AGREGADO: - | | |

Comunicação de Venda

| | | | |
|------------------------|---------------|---------------------|---------------|
| Indicador Comun. Venda | NÃO INFORMADO | Data Inclusao Venda | NÃO INFORMADO |
|------------------------|---------------|---------------------|---------------|

Débitos e Multas:

| | | | |
|---------------------|--------------------------------|---------------|----------------------------|
| Déb IPVA | NAO EXISTE DEBITO DE IPVA | Débito DPVAT | NAO EXISTE DEBITO DE DPVAT |
| Déb Licenc | EXISTE DEBITO DE LICENCIAMENTO | Débito Multas | NAO EXISTE DEBITO DE MULTA |
| Valor Débito Licenc | 1.277,61 | | |

ATENÇÃO: *Débitos e restrições favor confirmar consulta diretamente ao DETRAN do estado, SNG e documento CRV.

Proprietários:

| | | | |
|-----------------------|--------|--------------|------------|
| CPF CNPJ Proprietario | 2***** | Proprietário | J***** E** |
|-----------------------|--------|--------------|------------|

Restrições:

| | | | |
|--------------------------|-------------|----------------------|-------------|
| Situação do veículo | CIRCULACAO | Restrição 1 | NADA CONSTA |
| Restrição 2 | NADA CONSTA | Restrição 3 | NADA CONSTA |
| Restrição 4 | NADA CONSTA | Restrição Financeira | NADA CONSTA |
| Restrição Administrativa | NADA CONSTA | Restrição Furto | NADA CONSTA |
| Restrição Guincho | NADA CONSTA | Restrição RENAJUD | NADA CONSTA |
| Restrição Judicial | NADA CONSTA | Restrição Tributária | NADA CONSTA |

SENATRAN / FEDERAL

| | | | |
|---------------|--------------------|----------|---------------|
| Tipo Consulta | SENATRAN / FEDERAL | Situação | EM CIRCULACAO |
|---------------|--------------------|----------|---------------|

| | | | |
|------------------------|-------------------|-----------------------|-------------------|
| Placa | ██████ | Renavam | 00784056072 |
| Chassi | 9BGSC68Z02B197510 | Município | SAO PAULO |
| UF | SP | Tipo | AUTOMOVEL |
| Categoria | PARTICULAR | Marca Modelo | GM/CORSA MILENIUM |
| Ano Fab | 2002 | Ano Mod | 2002 |
| Procedência Veículo | NACIONAL | Combustível | GASOLINA |
| Cor | CINZA | Potência | 60 |
| Capacidade Passageiros | 5 | CMT | 2 |
| Recall | NADA CONSTA | CPF/CNPJ Proprietário | 2***** |
| Proprietário | J***** E** | | |

SENATRAN / FEDERAL - Restrições:

| | | | |
|--------------------|---------------|---------------|-------------|
| Situação | EM CIRCULACAO | Restrição | NADA CONSTA |
| Restrição Judicial | NADA CONSTA | Multa RENAINF | NADA CONSTA |

Roubo e Furto Ativo:

| | |
|---------------------|-------------|
| Roubo e Furto Ativo | NADA CONSTA |
|---------------------|-------------|

RECALL:

| | |
|--------|-------------|
| RECALL | NADA CONSTA |
|--------|-------------|

RENAJUD:

| | |
|---------|-------------|
| RENAJUD | NADA CONSTA |
|---------|-------------|

Débitos / Multas

**Para sua total segurança, favor conferir débitos e multas diretamente ao SENATRAN: <https://portalservicos.senatran.serpro.gov.br>.*

Laudo CSV

| | |
|-----|--|
| CSV | CSV não encontrado na base consultada. |
|-----|--|

****ATENÇÃO:** *Laudos CSV/Sinistro favor confirmar consulta diretamente ao SENATRAN ou DETRAN do estado.

RECALL

| | |
|--------------------|-------------|
| Registro de recall | NADA CONSTA |
|--------------------|-------------|

RENAJUD

| | |
|---------------------|-------------|
| Registro de renajud | NADA CONSTA |
|---------------------|-------------|

FOTOS DO VEÍCULO

ID Vistoria: 00002494 Placa: ██████ Data Impressão: 13/04/2026 12:39
 Nr Motor: NL0091693 Nr Chassi: 9BGSC68Z02B197510





MOTOR COMPARTIMENTO



MOTOR



DIANTEIRA DIAGONAL ESQUERDA



COLUNA DIANTEIRA ESQ



LATERAL ESQUERDA



COLUNA TRASEIRA ESQ



TRASEIRA DIAGONAL DIREITA



PNEU TRASEIRO DIREITO



COLUNA TRASEIRA DIR



DIANTEIRA DIAGONAL DIREITA



COLUNA DIANTEIRA DIR



INTERIOR



INTERIOR 02



INTERIOR 03



INTERIOR 04

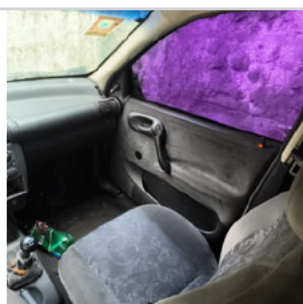

INTERIOR 05

ADICIONAL 01

ADICIONAL 04



ADICIONAL 05

ID Vistoria: 00002494

Placa: [REDACTED]

Data Impressão: 13/04/2026 12:39

Nr Motor: NL0091693

Nr Chassi: 9BGSC68Z02B197510

Vistoria Financeira:

Valor Avaliado: R\$ 12.400,00

Valor FIPE: R\$ 0,00

Depreciação (%): 60,00%

Valor Depreciado: R\$ 4.960,00

Totais:

Sub-Total: 4.960,00

Depreciação Forçada(%): 0,00%

Valor Final Avaliado: R\$ 4.960,00

A seguir são descritas as regras e orientações aplicáveis ao serviço contratado; às quais, você manifesta ciência e anuência expressas e sem reservas, tendo validade e eficácia equivalentes a qualquer acordo, a sua observância e cumprimento será exigível a todos os usuários:

1. O Laudo Preventivo possui caráter **APENAS INFORMATIVO E CONSIDERA-SE UMA ANÁLISE PRÉVIA E PREVENTIVA DO AUTOMÓVEL** em questão, a partir de análises estruturais do veículo e consulta a bancos de dados públicos e privados oficiais; a fim de dar guarida ao CONTRATANTE na tomada de decisões relativas ao automóvel vistoriado.
2. Em hipótese alguma o Laudo Preventivo substitui a vistoria oficial de identificação veicular que é realizada exclusivamente pelos órgãos e entidades executivos de trânsito dos estados e Distrito Federal, ou inspeções outras de institutos de criminalística; e que são obrigatórias nos termos do Código de Trânsito Brasileiro e resoluções do CONTRAN.
3. As informações contidas neste Laudo Preventivo e caracterizadas como "LAUDO PREVENTIVO DE VISTORIA VEICULAR" e "CHECKLIST" e "FOTOS" correspondem às análises físicas do veículo existentes no momento da verificação realizada pelo Vistoriador. A validade restringe-se ao exato momento do exame, em razão do que a 'E-LEILÕES *Vistoria' não se responsabiliza por modificações posteriores sofridas pelo veículo, tais como danos no chassi, mudanças de motor, mudança de câmbio, etc.
4. As informações contidas neste Laudo Preventivo e caracterizadas como "CONSULTAS VEICULARES " correspondem ao resultado de consultas a banco de dados públicos e privados oficiais e relacionados ao veículo e que estejam disponíveis no momento da consulta pelo vistoriador.
5. As informações obtidas em bancos de dados públicos podem não estar atualizadas simultaneamente ao momento da consulta, situação que independe da gerência da 'E-LEILÕES *Vistoria' e fornecedora do software gerenciador das consultas.
6. O CONTRATANTE do Laudo Preventivo tem ciência que o sistema de informações e banco de dados disponibilizados está sujeito a constantes alterações e atualizações pelos órgãos e departamentos oficiais, leiloeiros e/ou parceiros da iniciativa privada, sobre quais a 'E-LEILÕES *Vistoria' e fornecedora do software gerenciador das consultas não detém a propriedade das informações, limitando-se assim, a reproduzi-las fielmente, na forma como originariamente apresentas as tais bases consultadas, sendo que este Laudo Preventivo visa auxiliar o CONTRATANTE na obtenção das informações pretendidas.
7. A 'E-LEILÕES *Vistoria' e fornecedora do software gerenciador das consultas não possuem gerência e responsabilidade pelas informações inseridas nos bancos de dados consultados, e igualmente não se responsabilizam por perdas e danos em caso da não confirmação da informação junto a estes fornecedores gestores e/ou a utilização das informações disponibilizadas em laudos, certidões, vistorias ou documentos assemelhados.

Orientações:

1. Favor nas consultas BIN confirmar débitos, restrições no site do DETRAN do estado, SNG. Favor consultar na Base Federal (Senatran) e Estadual (DETRAN's dos estados que o veículo já pertenceu) possíveis sinistros apontados em CSV (Certificado de Segurança Veicular). E possível apontamento de CSV na observação da CRV.
2. Consultas BIN sujeito à alterações e/ou atualizações até o final do expediente sem validade como quitação de débitos para compra do veículo.

E-LEILÕES *Vistoria
Vistoriador: Anderson Freitas

Data: ____/____/____