



LAUDO DE VISTORIA VEÍCULAR

CONSERVAÇÃO RUIM

Numeração: 00002492

CELTA - CHEVROLET



Vistoriador: Anderson Freitas

Data Impressão: 13/04/2026 12:40

Data Vistoria: 09/04/2026 16:05

Cliente:

Nome: Secretaria Nacional de Políticas sobre Drogas e Gestão de Ativos SENAD

CPF/CNPJ: 02.645.310/0001-99

Local de atendimento:

Endereço: AV. SANTA MARINA, 208, ÁGUA BRANCA, SÃO PAULO/SP. CEP: 05036-000.

Complemento: PÁTIO ÁGUA BRANCA / SÃO PAULO-SP / Cicero (11) 353

Vistoria Veicular:

OSA: 164

Modelo: CELTA - CHEVROLET

Ano Fab / Modelo: 2001/2001

Categoria: Passeio e Utilitário

Local armazenamento: ARMAZÉM DA POLICIA FEDERAL / SÃO PAULO-SP

Tipo Veículo: Veículos

Placa:

UF/Cidade Placa:
SP/SAO PAULO-SP

Nr Motor: DJ0034477

Nr Motor BIN: DJ0034477

Condições Motor: OK - Caracteres dentro dos padrões originais de fabricação. Sem vestígios de adulteração.

Nr Chassi: 9BGRD08Z01G135261

Nr Chassi BIN:
9BGRD08Z01G135261

Condições Chassi: OK - NIV (chassi) - Caracteres dentro dos padrões originais de fabricação.

Nr Cambio:

Nr Cambio BIN:
000087605

Combustível:

Combustível BIN:

Cor:

Cor BIN: Prata

Tem KIT GNV: Não

Órgão Apreensor: Policia Federal

Leilão:

Leilão: Secretaria Nacional de Políticas sobre Drogas e Gestão de Ativos SENAD

Responsável:

Observação:

..

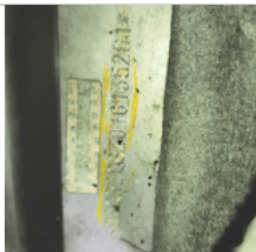

CHASSI



FRENTE



TRASEIRA



CHECKLIST

ID Vistoria: 00002492

Placa: [REDACTED]

Data Impressão: 13/04/2026 12:40

Nr Motor: DJ0034477

Nr Chassi: 9BGRD08Z01G135261

LEGENDA DOS ÍCONES DO CHECKLIST SELECIONADO PELO VISTORIADOR



OK



ATENÇÃO



APROVADO COM APONTAMENTO



APRESENTA PROBLEMA



CHECKLIST | FICHA DE INSPEÇÃO VEICULAR (FIV):

Estado Geral Do Veículo

Parachoque Dianteiro:	✓ OK	Farol Direito:	✓ OK
Farol Esquerdo:	✓ OK	Parabrisa Dianteiro:	✓ OK
Capô:	✓ OK	Teto:	✓ OK
Retrovisor Lado Direito:	✓ OK	Retrovisor Lado Esquerdo:	✓ OK
Porta Dianteira Direita:	✓ OK	Porta Dianteira Esquerda:	✓ OK
Porta Malas:	✓ OK	Vidro Da Porta Dianteira Direita:	✓ OK
Vidro Da Porta Dianteira Esquerda:	✓ OK	Vidro Traseiro Esquerdo:	✓ OK
Vidro Traseiro Direito:	⊘ Avariado	Observação:QUEBRADO	
Lanterna Traseira Esquerda:	✓ OK	Lanterna Traseira Direita:	✓ OK
Bancos Dianteiros:	⊘ Avariado	Parabrisa Traseiro:	✓ OK
Observação:ALGUNS FUIROS		Bancos Traseiros:	✓ OK
Forração Do Teto:	✓ OK	Forração Interna:	⊘ Avariado
Pedais:	✓ OK	Volante:	✓ OK
Alavanca da Marcha:	✓ OK	Painel de Instrumentos:	✓ OK
Pneus Traseiros:	⊘ Avariado	Rodas Traseiras:	✓ OK
Rodas Dianteiras:	✓ OK	Condição de locomoção:	✓ N/A
Veiculo Blindado:	⚠ NÃO		



Vidro Traseiro Direito:

⊘ Avariado



CONSULTAS VEICULARES

ID Vistoria: 00002492

Placa: [REDACTED]

Data Impressão: 13/04/2026 12:40

Nr Motor: DJ0034477

Nr Chassi: 9BGRD08Z01G135261

Base de Dados

1 - BIN ESTADUAL

2 - BIN FEDERAL

Bin Estadual - Restrições

Bin Estadual - Atenção para os Débitos e Multas do Veículo

Bin Estadual - Restrições do Proprietário

Bin Federal - Restrições

SENATRAN - Restrições

Multas Federais

BIN ESTADUAL

Situação do veículo	CIRCULACAO	Tipo	AUTOMOVEL
Placa	[REDACTED]	Renavam	0075511699
Chassi	9BGRD08Z01G135261	Tipo Marcação Chassi	NORMAL
Nr Motor	DJ0034477	Nr Caixa Câmbio	000087605
Categoria	PARTICULAR	Marca	CHEVROLET
Modelo	CELTA	Ano Fab.	2001
Ano Mod.	2001	Cor	PRATA
Combustível	GASOLINA	UF	SP
Município	SAO PAULO-SP	Espécie	PASSAGEIRO
Potência	60	Procedência Veículo	NACIONAL
Carroceria	INEXISTENTE	Cilindradas	1000
Capacidade Passageiros	5	Mensagem	MOTOR AGREGADO: DJ0034477

Comunicação de Venda

Indicador Comun. Venda	NÃO INFORMADO	Data Inclusao Venda	NÃO INFORMADO
------------------------	---------------	---------------------	---------------

Débitos e Multas:

Déb IPVA	NAO EXISTE DEBITO DE IPVA	Débito DPVAT	NAO EXISTE DEBITO DE DPVAT
Déb Licenc	EXISTE DEBITO DE LICENCIAMENTO	Débito Multas	NAO EXISTE DEBITO DE MULTA
Valor Débito Licenc	1.268,89		

ATENÇÃO: *Débitos e restrições favor confirmar consulta diretamente ao DETRAN do estado, SNG e documento CRV.

Proprietários:

CPF CNPJ Proprietario	1*****	Proprietário	A** L**** S**** O*****
-----------------------	--------	--------------	------------------------

Restrições:

Situação do veículo	CIRCULACAO	Restrição 1	NADA CONSTA
Restrição 2	NADA CONSTA	Restrição 3	NADA CONSTA
Restrição 4	NADA CONSTA	Restrição Financeira	NADA CONSTA
Restrição Administrativa	NADA CONSTA	Restrição Furto	NADA CONSTA
Restrição Guincho	NADA CONSTA	Restrição RENAJUD	NADA CONSTA
Restrição Judicial	NADA CONSTA	Restrição Tributária	NADA CONSTA
Restrição Ambiental	VEICULO COM INSPECAO VEICULAR		

OK

BIN FEDERAL

Tipo Consulta	BIN FEDERAL	Situação	EM CIRCULAÇÃO
Ocorrência	VEÍCULO SEM OCORRÊNCIA DE	Placa	██████
FURTO/ROUBO			
Renavam	00755111699	Chassi	9BGRD08Z01G135261
Remarcação Chassi	NÃO	Nr Motor	DJ0034477
Município	SAO PAULO	UF	SP
Tipo	AUTOMOVEL	Categoria	PASSAGEIRO
Marca Modelo	GM/CELTA	Ano Fab	2001
Ano Mod	2001	Procedência Veículo	NACIONAL
Montagem	COMPLETA	Nr Carroceria	NÃO INFORMADO
Combustível	GASOLINA	Cilindradas	1000
Cor	PRATA	Potência	060
Capacidade Passageiros	005	CMT	NÃO INFORMADO
PTB	NÃO INFORMADO	CPF/CNPJ Faturado	59.275.792/0096-10
UF Faturamento	RS	Última Atualização	28/06/2002
CPF/CNPJ Proprietário	1*****		

BIN FEDERAL - Restrições:

Situação	EM CIRCULAÇÃO	Restrição	VEÍCULO SEM OCORRÊNCIA DE
			FURTO/ROUBO
Restrição Judicial	NÃO	Comunicação de Venda	NÃO

RENAJUD (CORTESIA):

RENAJUD	NÃO
---------	-----

Débitos / Multas

*Para sua total segurança, favor conferir débitos e multas diretamente ao SENATRAN: <https://portalservicos.senatran.serpro.gov.br>.



FOTOS DO VEÍCULO

ID Vistoria: 00002492

Placa: ██████

Data Impressão: 13/04/2026 12:40

Nr Motor: DJ0034477

Nr Chassi: 9BGRD08Z01G135261

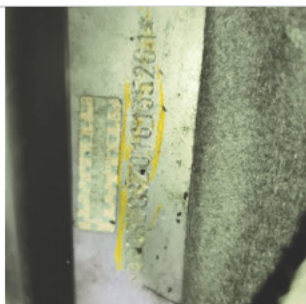

CHASSI



FRENTE



TRASEIRA



MOTOR COMPARTIMENTO



MOTOR



DIANTEIRA DIAGONAL ESQUERDA



COLUNA DIANTEIRA ESQ



COLUNA TRASEIRA ESQ



TRASEIRA DIAGONAL DIREITA



COLUNA TRASEIRA DIR



DIANTEIRA DIAGONAL DIREITA



COLUNA DIANTEIRA DIR



INTERIOR



INTERIOR 02



INTERIOR 03



INTERIOR 04



INTERIOR 05



ADICIONAL 02



ADICIONAL 03



ADICIONAL 04

ID Vistoria: 00002492

Placa: [REDACTED]

Data Impressão: 13/04/2026 12:40

Nr Motor: DJ0034477

Nr Chassi: 9BGRD08Z01G135261

Vistoria Financeira:

Valor Avaliado: R\$ 12.000,00

Valor FIPE: R\$ 0,00

Depreciação (%): 70,00%

Valor Depreciado: R\$ 3.600,00

Totais:

Sub-Total: 3.600,00

Depreciação Forçada(%): 0,00%

Valor Final Avaliado: R\$ 3.600,00

A seguir são descritas as regras e orientações aplicáveis ao serviço contratado; às quais, você manifesta ciência e anuência expressas e sem reservas, tendo validade e eficácia equivalentes a qualquer acordo, a sua observância e cumprimento será exigível a todos os usuários:

1. O Laudo Preventivo possui caráter **APENAS INFORMATIVO E CONSIDERA-SE UMA ANÁLISE PRÉVIA E PREVENTIVA DO AUTOMÓVEL** em questão, a partir de análises estruturais do veículo e consulta a bancos de dados públicos e privados oficiais; a fim de dar guarida ao CONTRATANTE na tomada de decisões relativas ao automóvel vistoriado.
2. Em hipótese alguma o Laudo Preventivo substitui a vistoria oficial de identificação veicular que é realizada exclusivamente pelos órgãos e entidades executivos de trânsito dos estados e Distrito Federal, ou inspeções outras de institutos de criminalística; e que são obrigatórias nos termos do Código de Trânsito Brasileiro e resoluções do CONTRAN.
3. As informações contidas neste Laudo Preventivo e caracterizadas como "LAUDO PREVENTIVO DE VISTORIA VEICULAR" e "CHECKLIST" e "FOTOS" correspondem às análises físicas do veículo existentes no momento da verificação realizada pelo Vistoriador. A validade restringe-se ao exato momento do exame, em razão do que a 'E-LEILÕES *Vistoria' não se responsabiliza por modificações posteriores sofridas pelo veículo, tais como danos no chassi, mudanças de motor, mudança de câmbio, etc.
4. As informações contidas neste Laudo Preventivo e caracterizadas como "CONSULTAS VEICULARES " correspondem ao resultado de consultas a banco de dados públicos e privados oficiais e relacionados ao veículo e que estejam disponíveis no momento da consulta pelo vistoriador.
5. As informações obtidas em bancos de dados públicos podem não estar atualizadas simultaneamente ao momento da consulta, situação que independe da gerência da 'E-LEILÕES *Vistoria' e fornecedora do software gerenciador das consultas.
6. O CONTRATANTE do Laudo Preventivo tem ciência que o sistema de informações e banco de dados disponibilizados está sujeito a constantes alterações e atualizações pelos órgãos e departamentos oficiais, leiloeiros e/ou parceiros da iniciativa privada, sobre quais a 'E-LEILÕES *Vistoria' e fornecedora do software gerenciador das consultas não detém a propriedade das informações, limitando-se assim, a reproduzi-las fielmente, na forma como originariamente apresenta as tais bases consultadas, sendo que este Laudo Preventivo visa auxiliar o CONTRATANTE na obtenção das informações pretendidas.
7. A 'E-LEILÕES *Vistoria' e fornecedora do software gerenciador das consultas não possuem gerência e responsabilidade pelas informações inseridas nos bancos de dados consultados, e igualmente não se responsabilizam por perdas e danos em caso da não confirmação da informação junto a estes fornecedores gestores e/ou a utilização das informações disponibilizadas em laudos, certidões, vistorias ou documentos assemelhados.

Orientações:

1. Favor nas consultas BIN confirmar débitos, restrições no site do DETRAN do estado, SNG. Favor consultar na Base Federal (Senatran) e Estadual (DETRAN's dos estados que o veículo já pertenceu) possíveis sinistros apontados em CSV (Certificado de Segurança Veicular). E possível apontamento de CSV na observação da CRV.
2. Consultas BIN sujeito à alterações e/ou atualizações até o final do expediente sem validade como quitação de débitos para compra do veículo.



E-LEILÕES *Vistoria
Vistoriador: Anderson Freitas

Data: ____/____/____