



LAUDO DE VISTORIA VEÍCULAR

CONSERVADO

Numeração: 00002491

I/TOYOTA LAND CRUISER PR - 202943

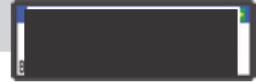

Vistoriador: Anderson Freitas

Data Impressão: 13/04/2026 12:41

Data Vistoria: 09/04/2026 14:51

Cliente:

Nome: Secretaria Nacional de Políticas sobre Drogas e Gestão de Ativos SENAD

CPF/CNPJ: 02.645.310/0001-99

Local de atendimento:

Endereço: AVENIDA SANTA MARINA - ATÉ 999/1000, 208, ÁGUA BRANCA, SÃO PAULO/SP. CEP: 05036-000.

Complemento: PÁTIO ÁGUA BRANCA / SÃO PAULO-SP / Cicero (11) 353

Vistoria Veicular:

OSA: 372

Modelo: I/TOYOTA LAND CRUISER PR - 202943

Ano Fab / Modelo: 2006/2006

Categoria: Passeio e Utilitário

Local armazenamento: ARMAZÉM DA POLICIA FEDERAL / SÃO PAULO-SP

Tipo Veículo: Veículos

Placa:

UF/Cidade Placa: MT/LUCAS DO RIO VERDE-MT

Nr Motor: 1KZ1492936

Nr Motor BIN: 1KZ1492936

Condições Motor: OK - Caracteres dentro dos padrões originais de fabricação. Sem vestígios de adulteração.

Nr Chassi: JTEBY25J960050270

Nr Chassi BIN: JTEBY25J960050270

Condições Chassi: OK - NIV (chassi) - Caracteres dentro dos padrões originais de fabricação.

Nr Cambio:

Nr Cambio BIN:

Combustível:

Combustível BIN:

Cor:

Cor BIN: Preto

Tem KIT GNV: Não

Órgão Apreensor: Polícia Federal

Leilão:

Leilão: Secretária Nacional de Políticas sobre Drogas e Gestão de Ativos SENAD

Responsável:

Observação:

KM 287.375



CHASSI



FRENTE



TRASEIRA



PLACA



CHECKLIST

ID Vistoria: 00002491

Placa: [REDACTED]

Data Impressão: 13/04/2026 12:41

Nr Motor: 1KZ1492936

Nr Chassi: JTEBY25J960050270

LEGENDA DOS ÍCONES DO CHECKLIST SELECIONADO PELO VISTORIADOR



OK



ATENÇÃO



APROVADO COM APONTAMENTO



APRESENTA PROBLEMA



CHECKLIST | FICHA DE INSPEÇÃO VEICULAR (FIV):

Estado Geral Do Veículo

Paracheque Dianteiro:	✓ OK	Paracheque Traseiro:	✓ OK
Farol Direito:	✓ OK	Farol Esquerdo:	✓ OK
Parabrisa Dianteiro:	✓ OK	Capô:	✓ OK
Teto:	✓ OK	Retrovisor Lado Direito:	✓ OK
Retrovisor Lado Esquerdo:	✓ OK	Porta Dianteira Direita:	✓ OK
Porta Dianteira Esquerda:	✓ OK	Porta Traseira Direita:	✓ OK
Porta Traseira Esquerda:	✓ OK	Porta Malas:	✓ OK
Vidro Da Porta Dianteira Direita:	✓ OK	Vidro Da Porta Dianteira Esquerda:	✓ OK
Vidro Traseiro Esquerdo:	✓ OK	Vidro Traseiro Direito:	✓ OK
Lanterna Traseira Direita:	✓ OK	Lanterna Traseira Esquerda:	✓ OK
Parabrisa Traseiro:	✓ OK	Bancos Dianteiros:	⊘ Avariado
Bancos Traseiros:	⊘ Avariado	Forração Do Teto:	✓ OK
Forração Interna:	✓ OK	Pedais:	✓ OK
Volante:	✓ OK	Alavanca da Marcha:	✓ OK
Painel de Instrumentos:	✓ OK	Pneus Dianteiros:	⊘ Avariado
Pneus Traseiros:	⊘ Avariado	Rodas Traseiras:	✓ OK
Estepe:	✓ OK	Rodas Dianteiras:	✓ OK
Condição de locomoção:	✓ N/A	Veiculo Blindado:	⚠ NÃO



CONSULTAS VEICULARES

ID Vistoria: 00002491

Placa: [REDACTED]

Data Impressão: 13/04/2026 12:41

Nr Motor: 1KZ1492936

Nr Chassi: JTEBY25J960050270

Base de Dados

1 - BIN ESTADUAL

2 - SENATRAN /
FEDERAL

Bin Estadual - Comunicação de Venda



Bin Estadual - Atenção para as Restrições



Bin Estadual - Atenção para os Débitos e Multas do Veículo



Bin Estadual - Restrições do Proprietário



Bin Federal - Restrições



SENATRAN - Atenção para as Restrições



Recall



Renajud - Atenção para as restrições judiciais



Atenção para as Multas Federais

BIN ESTADUAL

Situação do veículo	CIRCULACAO	Tipo	UTILITARIO
Placa	[REDACTED]	Renavam	00896601250
Chassi	JTEBY25J960050270	Tipo Marcação Chassi	NORMAL
Nr Motor	1KZ1492936	Categoria	PARTICULAR
Marca	202943	Modelo	I/TOYOTA LAND CRUISER PR
Ano Fab.	2006	Ano Mod.	2006
Cor	PRETA	Combustível	DIESEL
UF	MT	Município	LUCAS DO RIO VERDE-MT
Espécie	MISTO	Potência	131
Procedência Veículo	IMPORTADO	Carroceria	JIPE
Cilindradas	2982	Capacidade Carga	8
Capacidade Passageiros	8	Nr Eixos	2
PBT	203	CMT	360

Mensagem MOTOR AGREGADO: 1KZ1492936



Comunicação de Venda

Indicador Comun. Venda CONSTA COMUNICACAO DE VENDAS



Débitos e Multas:

Déb IPVA	EXISTE DEBITO IPVA E OU LICENCIAMENTO	Débito DPVAT	NAO EXISTE DEBITO DE DPVAT
Déb Licenc	EXISTE DEBITO DE LICENCIAMENTO	Débito Multas	EXISTE DEBITO DE MULTA
Valor Débito IPVA	7.288,08	Valor Débito Municipais	520,64
Valor Débito Licenc	535,58	Valor Débito Multa	520,64

ATENÇÃO: *Débitos e restrições favor confirmar consulta diretamente ao DETRAN do estado, SNG e documento CRV.



Proprietários:

CPF CNPJ Proprietario 6***** Proprietário A***** C***** D* M*****



Restrições:

Situação do veículo	CIRCULACAO	Restrição 1	RENAJUD PARA CLAUDIO DEL SANTOS EM 19 09 2018 RENAJUD
Restrição 2	NADA CONSTA	Restrição 3	COMUNICACAO DE VENDA
Restrição 4	NADA CONSTA	Restrição Administrativa	NADA CONSTA

Restrição Furto	NADA CONSTA	Restrição Guincho	NADA CONSTA
Restrição RENAJUD	CONSTA BLOQUEIO JUDICIAL - RENAJUD	Restrição Judicial	CONSTA RESTRICAO JUDICIAL
Restrição Tributária	NADA CONSTA		

- Restrições:

CPF/CNPJ Comprador	8*****	Comprador	C***** D** S*****
---------------------------	--------	------------------	-------------------

Débitos / Multas

*Para sua total segurança, favor conferir débitos e multas diretamente ao SENATRAN: <https://portalservicos.senatran.serpro.gov.br>.

SENATRAN / FEDERAL

Tipo Consulta	SENATRAN / FEDERAL	Situação	EM CIRCULACAO
Ocorrência	VEICULO NAO INDICA OCORRENCIA DE ROUBO/FURTO	Placa	██████
Renavam	896601250	Chassi	JTEBY25J960050270
Município	LUCAS DO RIO VERDE	UF	MT
Tipo	UTILITARIO	Categoria	PARTICULAR
Marca Modelo	I/TOYOTA LAND CRUISER PR	Ano Fab	2006
Ano Mod	2006	Procedência Veículo	ESTRANGEIRO
Nr Eixos	2	Combustível	DIESEL
Cilindradas	2982	Cor	PRETA
Potência	131	Capacidade Passageiros	8
Capacidade Carga	0.82	CMT	3.6
PTB	2.03	Recall	NADA CONSTA
CPF/CNPJ Proprietário	6*****	Proprietário	A***** C***** D* M*****

SENATRAN / FEDERAL - Restrições:

Situação	EM CIRCULACAO	Restrição	VEICULO NAO INDICA OCORRENCIA DE ROUBO/FURTO
Restrição 1	SEM RESTRICAO	Restrição 2	SEM RESTRICAO
Restrição 3	SEM RESTRICAO	Restrição 4	SEM RESTRICAO
Restrição Judicial	CONSTA	Indicador Ostenta PIV	NADA CONSTA
Multa RENAINF	CONSTA	Multas	CONSTA
Pendência emissão Doc	NADA CONSTA	Indicador Alarme	NADA CONSTA
Comunicação de Venda	CONSTA COMUNICADO DE VENDA	Data Venda	2018-09-19
Data Registro Venda	2019-07-22		

Roubo e Furto Ativo:

Roubo e Furto Ativo	VEICULO NAO INDICA OCORRENCIA DE ROUBO/FURTO
----------------------------	--

RECALL:

RECALL	NADA CONSTA
---------------	-------------

RENAJUD:

RENAJUD	CONSTA
----------------	--------

INDICADOR LEILÃO BIN (CORTESIA):

Indicador Leilão Bin NADA CONSTA

Multas Federais 2018-08-14 às 21:39 (CORTESIA)

Placa		Renavam	896601250
Cod. Órgão	126200	Órgão Autuado	DER - SP
Número Infração	1P3198455	Código Infração	7455
Descrição da Infração	TRANSITAR EM VELOCIDADE SUPERIOR A MAXIMA PERMITIDA EM ATE 20%	Data/Hora	2018-08-14 21:39
Local Ocorrência	SP 280 KM 172 METROS 000, PORANGABA/SP	Cod RENAINF	03455571395
Valor	130.16	Data Venc.	2018-11-28

Multas Federais 2018-08-11 às 13:45 (CORTESIA)

Placa		Renavam	896601250
Cod. Órgão	000300	Órgão Autuado	DEPARTAMENTO NACIONAL DE INFRA-ESTRUTURA DE TRANSP
Número Infração	S009951539	Código Infração	7455
Descrição da Infração	TRANSITAR EM VELOCIDADE SUPERIOR A MAXIMA PERMITIDA EM ATE 20%	Data/Hora	2018-08-11 13:45
Local Ocorrência	BR364 KM 276, JACIARA/MT	Cod RENAINF	03485764965
Valor	130.16	Data Venc.	2019-04-18

Multas Federais 2018-08-24 às 15:18 (CORTESIA)

Placa		Renavam	896601250
Cod. Órgão	267950	Órgão Autuado	PREF. DE SP OURINHOS
Número Infração	R000693231	Código Infração	7455
Descrição da Infração	TRANSITAR EM VELOCIDADE SUPERIOR A MAXIMA PERMITIDA EM ATE 20%	Data/Hora	2018-08-24 15:18
Local Ocorrência	R JOSE BONIFACIO N 196 SENTID, OURINHOS/SP	Cod RENAINF	03491546290
Valor	130.16	Data Venc.	2018-12-10

Laudo CSV

CSV CSV não encontrado na base consultada.

**ATENÇÃO: *Laudo CSV/Sinistro favor confirmar consulta diretamente ao SENATRAN ou DETRAN do estado.

RECALL

Registro de recall NADA CONSTA

RENAJUD

Registro de renajud CONSTA Total de renajud 2

Registro de Renajud 2023-09-19

Tipo bloqueio	TRANSFERENCIA	Data bloqueio	2023-09-19
Número protocolo	03249	Ano protocolo	2023
Número processo	10016285920188110045	Número ofício	TJMT
Motivo bloqueio	TRIBUNAL DE JUSTICA DO MATO GROSSO TRANSFERENCIA	Restrição Renajud	TRANSFERENCIA
Código Tribunal	TJMT	Órgão Judicial	PRIMEIRA VARA CIVEL
Tribunal	TRIBUNAL DE JUSTICA DO MATO GROSSO		

Registro de Renajud 2023-04-27

Tipo bloqueio	TRANSFERENCIA	Data bloqueio	2023-04-27
Número protocolo	03121	Ano protocolo	2023
Número processo	10029116920178110040	Número ofício	TJMT
Motivo bloqueio	TRIBUNAL DE JUSTICA DO MATO GROSSO	Restrição Renajud	TRANSFERENCIA
Código Tribunal	TJMT	Órgão Judicial	SEGUNDA VARA CIVEL
Tribunal	TRIBUNAL DE JUSTICA DO MATO GROSSO		



FOTOS DO VEÍCULO

ID Vistoria: 00002491

Placa: [REDACTED]

Data Impressão: 13/04/2026 12:41

Nr Motor: 1KZ1492936

Nr Chassi: JTEBY25J960050270



CHASSI



FRENTE



TRASEIRA



MOTOR COMPARTIMENTO

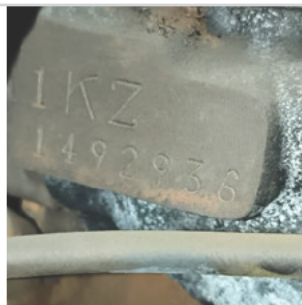

MOTOR



DIANTEIRA DIAGONAL ESQUERDA



COLUNA TRASEIRA ESQ



PLACA

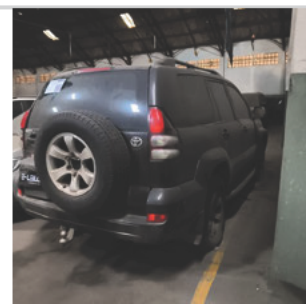

TRASEIRA DIAGONAL DIREITA

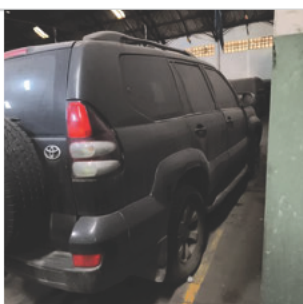

COLUNA TRASEIRA DIR



DIANTEIRA DIAGONAL DIREITA



COLUNA DIANTEIRA DIR



INTERIOR



INTERIOR 02



INTERIOR 03



INTERIOR 04



INTERIOR 05



ADICIONAL 01



ADICIONAL 02



ADICIONAL 03



ADICIONAL 04



ADICIONAL 05

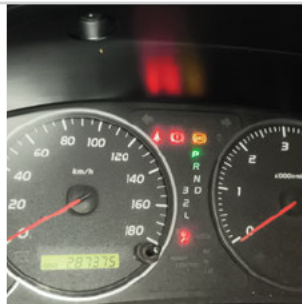

ADICIONAL 06



ADICIONAL 07



ADICIONAL 08

ID Vistoria: 00002491

Placa: [REDACTED]

Data Impressão: 13/04/2026 12:41

Nr Motor: 1KZ1492936

Nr Chassi: JTEBY25J960050270

Vistoria Financeira:

Valor Avaliado: R\$ 97.300,00

Valor FIPE: R\$ 0,00

Depreciação (%): 30,00%

Valor Depreciado: R\$ 68.110,00

Totais:

Sub-Total: 68.110,00

Depreciação Forçada(%): 0,00%

Valor Final Avaliado: R\$ 68.110,00

A seguir são descritas as regras e orientações aplicáveis ao serviço contratado; às quais, você manifesta ciência e anuência expressas e sem reservas, tendo validade e eficácia equivalentes a qualquer acordo, a sua observância e cumprimento será exigível a todos os usuários:

1. O Laudo Preventivo possui caráter **APENAS INFORMATIVO E CONSIDERA-SE UMA ANÁLISE PRÉVIA E PREVENTIVA DO AUTOMÓVEL** em questão, a partir de análises estruturais do veículo e consulta a bancos de dados públicos e privados oficiais; a fim de dar guarida ao CONTRATANTE na tomada de decisões relativas ao automóvel vistoriado.
2. Em hipótese alguma o Laudo Preventivo substitui a vistoria oficial de identificação veicular que é realizada exclusivamente pelos órgãos e entidades executivos de trânsito dos estados e Distrito Federal, ou inspeções outras de institutos de criminalística; e que são obrigatórias nos termos do Código de Trânsito Brasileiro e resoluções do CONTRAN.
3. As informações contidas neste Laudo Preventivo e caracterizadas como "LAUDO PREVENTIVO DE VISTORIA VEICULAR" e "CHECKLIST" e "FOTOS" correspondem às análises físicas do veículo existentes no momento da verificação realizada pelo Vistoriador. A validade restringe-se ao exato momento do exame, em razão do que a 'E-LEILÕES *Vistoria' não se responsabiliza por modificações posteriores sofridas pelo veículo, tais como danos no chassi, mudanças de motor, mudança de câmbio, etc.
4. As informações contidas neste Laudo Preventivo e caracterizadas como "CONSULTAS VEICULARES " correspondem ao resultado de consultas a banco de dados públicos e privados oficiais e relacionados ao veículo e que estejam disponíveis no momento da consulta pelo vistoriador.
5. As informações obtidas em bancos de dados públicos podem não estar atualizadas simultaneamente ao momento da consulta, situação que independe da gerência da 'E-LEILÕES *Vistoria' e fornecedora do software gerenciador das consultas.
6. O CONTRATANTE do Laudo Preventivo tem ciência que o sistema de informações e banco de dados disponibilizados está sujeito a constantes alterações e atualizações pelos órgãos e departamentos oficiais, leiloeiros e/ou parceiros da iniciativa privada, sobre quais a 'E-LEILÕES *Vistoria' e fornecedora do software gerenciador das consultas não detém a propriedade das informações, limitando-se assim, a reproduzi-las fielmente, na forma como originariamente apresenta as tais bases consultadas, sendo que este Laudo Preventivo visa auxiliar o CONTRATANTE na obtenção das informações pretendidas.
7. A 'E-LEILÕES *Vistoria' e fornecedora do software gerenciador das consultas não possuem gerência e responsabilidade pelas informações inseridas nos bancos de dados consultados, e igualmente não se responsabilizam por perdas e danos em caso da não confirmação da informação junto a estes fornecedores gestores e/ou a utilização das informações disponibilizadas em laudos, certidões, vistorias ou documentos assemelhados.

Orientações:

1. Favor nas consultas BIN confirmar débitos, restrições no site do DETRAN do estado, SNG. Favor consultar na Base Federal (Senatran) e Estadual (DETRAN's dos estados que o veículo já pertenceu) possíveis sinistros apontados em CSV (Certificado de Segurança Veicular). E possível apontamento de CSV na observação da CRV.
2. Consultas BIN sujeito à alterações e/ou atualizações até o final do expediente sem validade como quitação de débitos para compra do veículo.



E-LEILÕES *Vistoria
Vistoriador: Anderson Freitas

Data: ____/____/____