



LAUDO DE VISTORIA VEÍCULAR

CONSERVADO

Numeração: 00002490

KIA CERATO EX 16N3 - KIA MOTORS

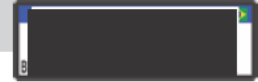

Vistoriador: Anderson Freitas

Data Impressão: 13/04/2026 12:41

Data Vistoria: 09/04/2026 14:05

Cliente:

Nome: Secretaria Nacional de Políticas sobre Drogas e Gestão de Ativos SENAD

CPF/CNPJ: 02.645.310/0001-99

Local de atendimento:

Endereço: AV. SANTA MARINA, 208, ÁGUA BRANCA, SÃO PAULO/SP. CEP: 05036-000.

Complemento: PÁTIO ÁGUA BRANCA / SÃO PAULO-SP / Cicero (11) 353

Vistoria Veicular:

OSA: 370

Modelo: KIA CERATO EX 16N3 - KIA MOTORS

Ano Fab / Modelo: 2007/2008

Categoria: Passeio e Utilitário

Local armazenamento: ARMAZÉM DA POLICIA FEDERAL / SÃO PAULO-SP

Tipo Veículo: Veículos

Placa:

UF/Cidade Placa:
SP/SAO PAULO-SP

Nr Motor: G4FC7U277544

Nr Motor BIN:
G4FC7U277544

Condições Motor: OK - Caracteres dentro dos padrões originais de fabricação. Sem vestígios de adulteração.

Nr Chassi: KNAFE227385513216

Nr Chassi BIN:
KNAFE227385513216

Condições Chassi: OK - NIV (chassi) - Caracteres dentro dos padrões originais de fabricação.

Nr Cambio:

Nr Cambio BIN:

Combustível:

Combustível BIN:

Cor:

Cor BIN: Preto

Tem KIT GNV: Não

Órgão Apreensor: Policia Federal

Leilão:

Leilão: Secretária Nacional de Políticas sobre Drogas e Gestão de Ativos SENAD

Responsável:

Observação:

KM 122.528

SEM CHAVE

AMASSADO NA DIANTEIRA DIREITA
INTERNA COM CHEIRO FORTE DE CIGARRO



CHASSI



FRENTE



TRASEIRA

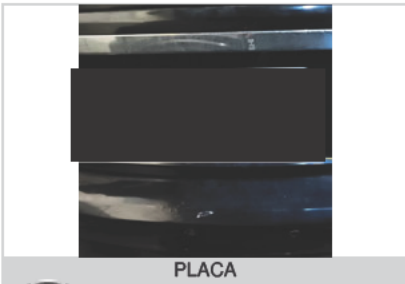

PLACA



CHECKLIST

ID Vistoria: 00002490

Placa: [REDACTED]

Data Impressão: 13/04/2026 12:41

Nr Motor: G4FC7U277544

Nr Chassi: KNAFE227385513216

LEGENDA DOS ÍCONES DO CHECKLIST SELECIONADO PELO VISTORIADOR



OK



APROVADO COM APONTAMENTO



ATENÇÃO



APRESENTA PROBLEMA



CHECKLIST | FICHA DE INSPEÇÃO VEICULAR (FIV):

Estado Geral Do Veículo

| | | | |
|-----------------------------------|------------|------------------------------------|------------|
| Parachoque Dianteiro: | ✓ OK | Parachoque Traseiro: | ⊘ Avariado |
| Farol Direito: | ✓ OK | Farol Esquerdo: | ✓ OK |
| Parabrisa Dianteiro: | ✓ OK | Capô: | ✓ OK |
| Teto: | ✓ OK | Retrovisor Lado Direito: | ✓ OK |
| Retrovisor Lado Esquerdo: | ✓ OK | Porta Dianteira Direita: | ✓ OK |
| Porta Dianteira Esquerda: | ✓ OK | Porta Traseira Direita: | ✓ OK |
| Porta Traseira Esquerda: | ✓ OK | Porta Malas: | ✓ OK |
| Vidro Da Porta Dianteira Direita: | ✓ OK | Vidro Da Porta Dianteira Esquerda: | ✓ OK |
| Vidro Traseiro Esquerdo: | ✓ OK | Vidro Traseiro Direito: | ✓ OK |
| Lanterna Traseira Direita: | ✓ OK | Lanterna Traseira Esquerda: | ✓ OK |
| Parabrisa Traseiro: | ✓ OK | Bancos Dianteiros: | ⊘ Avariado |
| Bancos Traseiros: | ⊘ Avariado | Forração Do Teto: | ✓ OK |
| Forração Interna: | ✓ OK | Pedais: | ✓ OK |
| Volante: | ✓ OK | Alavanca da Marcha: | ✓ OK |
| Painel de Instrumentos: | ✓ OK | Pneus Dianteiros: | ⊘ Avariado |
| Pneus Traseiros: | ⊘ Avariado | Rodas Traseiras: | ✓ OK |
| Rodas Dianteiras: | ✓ OK | Condição de locomoção: | ✓ N/A |
| Veículo Blindado: | ⚠ NÃO | | |



CONSULTAS VEICULARES

ID Vistoria: 00002490

Placa: [REDACTED]

Data Impressão: 13/04/2026 12:41

Nr Motor: G4FC7U277544

Nr Chassi: KNAFE227385513216

Base de Dados

1 - BIN ESTADUAL

2 - BIN ESTADUAL

3 - BIN FEDERAL

4 - BIN FEDERAL

 Bin Estadual - Restrições Bin Estadual - Débitos e Multas do Veículo Bin Estadual - Restrições do Proprietário Bin Federal - Restrições SENATRAN - Restrições Multas Federais

BIN ESTADUAL

| | | | |
|---------------------|-------------------|------------------------|------------------------------|
| Situação do veículo | CIRCULACAO | Tipo | AUTOMOVEL |
| Placa | [REDACTED] | Renavam | 00973133090 |
| Chassi | KNAFE227385513216 | Tipo Marcação Chassi | NORMAL |
| Nr Motor | G4FC7U277544 | Categoria | PARTICULAR |
| Marca | KIA MOTORS | Modelo | KIA CERATO EX 16N3 |
| Ano Fab. | 2007 | Ano Mod. | 2008 |
| Cor | PRETA | Combustível | GASOLINA |
| UF | SP | Município | SAO PAULO-SP |
| Espécie | PASSAGEIRO | Potência | 121 |
| Procedência Veículo | IMPORTADA | Carroceria | INEXISTENTE |
| Cilindradas | 1591 | Capacidade Passageiros | 5 |
| Nr Eixos | 2 | PBT | 172 |
| CMT | 222 | Mensagem | MOTOR AGREGADO: G4FC7U277544 |

Comunicação de Venda

Indicador Comun. Venda NÃO INFORMADO

Data Inclusao Venda NÃO INFORMADO

Débitos e Multas:

Déb IPVA NAO EXISTE DEBITO DE IPVA

Débito DPVAT NAO EXISTE DEBITO DE DPVAT

Déb Licenc NAO EXISTE DEBITO DE

Débito Multas NAO EXISTE DEBITO DE MULTA

LICENCIAMENTO

ATENÇÃO: *Débitos e restrições favor confirmar consulta diretamente ao DETRAN do estado, SNG e documento CRV.

Proprietários:

Proprietário O**** S***

Restrições:

| | | | |
|--------------------------|-------------------------------|----------------------|-------------|
| Situação do veículo | CIRCULACAO | Restrição 1 | NADA CONSTA |
| Restrição 2 | NADA CONSTA | Restrição 3 | NADA CONSTA |
| Restrição 4 | NADA CONSTA | Restrição Financeira | NADA CONSTA |
| Restrição Administrativa | NADA CONSTA | Restrição Furto | NADA CONSTA |
| Restrição Guincho | NADA CONSTA | Restrição RENAJUD | NADA CONSTA |
| Restrição Judicial | NADA CONSTA | Restrição Tributária | NADA CONSTA |
| Restrição Ambiental | VEICULO COM INSPECAO VEICULAR | | |

OK

BIN FEDERAL

| | | | |
|------------------------|-----------------------------|------------------------|-----------------------------|
| Tipo Consulta | BIN FEDERAL | Situação | EM CIRCULACAO |
| Placa | ██████ | Renavam | 00973133090 |
| Chassi | KNAFE227385513216 | Remarcação Chassi | NORMAL |
| Nr Motor | G4FC7U277544 | Município | SAO PAULO |
| UF | SP | Tipo | AUTOMOVEL |
| Categoria | PASSAGEIRO | Marca Modelo | I/KIA/I/KIA CERATO EX 1.6N3 |
| Ano Fab | 2007 | Ano Mod | 2008 |
| Procedência Veículo | ESTRANGEIRO | Montagem | COMPLETA |
| Nr Carroceria | INEXISTENTE | Nr Eixos | 2 |
| Combustível | GASOLINA | Cilindradas | 1591 |
| Cor | PRETA | Potência | 121 |
| Capacidade Passageiros | 5 | CMT | 222 |
| CPF/CNPJ Faturado | 03206559000837 | UF Faturamento | SP |
| CPF/CNPJ Proprietário | 0***** | Tipo Consulta | BIN FEDERAL |
| Situação | EM CIRCULACAO | Placa | EBU7554 |
| Renavam | 00973133090 | Chassi | KNAFE227385513216 |
| Remarcação Chassi | NORMAL | Nr Motor | G4FC7U277544 |
| Município | SAO PAULO | UF | SP |
| Tipo | AUTOMOVEL | Categoria | PASSAGEIRO |
| Marca Modelo | I/KIA/I/KIA CERATO EX 1.6N3 | Ano Fab | 2007 |
| Ano Mod | 2008 | Procedência Veículo | ESTRANGEIRO |
| Montagem | COMPLETA | Nr Carroceria | INEXISTENTE |
| Nr Eixos | 2 | Combustível | GASOLINA |
| Cilindradas | 1591 | Cor | PRETA |
| Potência | 121 | Capacidade Passageiros | 5 |
| CMT | 222 | CPF/CNPJ Faturado | 03206559000837 |
| UF Faturamento | SP | CPF/CNPJ Proprietário | 0***** |

BIN FEDERAL - Restrições:

| | | | |
|--------------------|---------------|--------------------|---------------|
| Situação | EM CIRCULACAO | Restrição Judicial | NADA CONSTA |
| Restrição RFB | NADA CONSTA | Situação | EM CIRCULACAO |
| Restrição Judicial | NADA CONSTA | Restrição RFB | NADA CONSTA |

RENAJUD (CORTESIA):

| | | | |
|---------|-------------|---------|-------------|
| RENAJUD | NADA CONSTA | RENAJUD | NADA CONSTA |
|---------|-------------|---------|-------------|

Débitos / Multas

*Para sua total segurança, favor conferir débitos e multas diretamente ao SENATRAN: <https://portalservicos.senatran.serpro.gov.br>.

FOTOS DO VEÍCULO

ID Vistoria: 00002490

Placa: ██████

Data Impressão: 13/04/2026 12:41

Nr Motor: G4FC7U277544

Nr Chassi: KNAFE227385513216



CHASSI



MOTOR COMPARTIMENTO

FRENTE

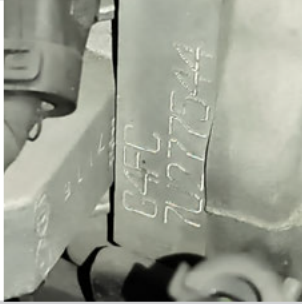

MOTOR

TRASEIRA



DIANTEIRA DIAGONAL ESQUERDA



COLUNA DIANTEIRA ESQ



COLUNA TRASEIRA ESQ



PLACA



TRASEIRA DIAGONAL DIREITA



COLUNA TRASEIRA DIR

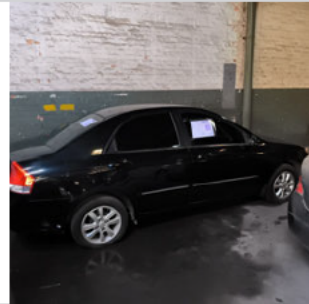

LATERAL DIREITA



DIANTEIRA DIAGONAL DIREITA



COLUNA DIANTEIRA DIR



INTERIOR



INTERIOR 02



INTERIOR 03



INTERIOR 04



INTERIOR 05



ADICIONAL 02



ADICIONAL 03



ADICIONAL 04



ADICIONAL 06



ADICIONAL 08

ID Vistoria: 00002490

Placa [REDACTED]

Data Impressão: 13/04/2026 12:41

Nr Motor: G4FC7U277544

Nr Chassi: KNAFE227385513216

Vistoria Financeira:

Valor Avaliado: R\$ 24.200,00

Valor FIPE: R\$ 0,00

Depreciação (%): 40,00%

Valor Depreciado: R\$ 14.520,00

Totais:

Sub-Total: 14.520,00

Depreciação Forçada(%): 0,00%

Valor Final Avaliado: R\$ 14.520,00

A seguir são descritas as regras e orientações aplicáveis ao serviço contratado; às quais, você manifesta ciência e anuência expressas e sem reservas, tendo validade e eficácia equivalentes a qualquer acordo, a sua observância e cumprimento será exigível a todos os usuários:

1. O Laudo Preventivo possui caráter **APENAS INFORMATIVO E CONSIDERA-SE UMA ANÁLISE PRÉVIA E PREVENTIVA DO AUTOMÓVEL** em questão, a partir de análise estruturais do veículo e consulta a bancos de dados públicos e privados oficiais; a fim de dar guarida ao CONTRATANTE na tomada de decisões relativas ao automóvel vistoriado.
2. Em hipótese alguma o Laudo Preventivo substitui a vistoria oficial de identificação veicular que é realizada exclusivamente pelos órgãos e entidades executivos de trânsito dos estados e Distrito Federal, ou inspeções outras de institutos de criminalística; e que são obrigatórias nos termos do Código de Trânsito Brasileiro e resoluções do CONTRAN.
3. As informações contidas neste Laudo Preventivo e caracterizadas como "LAUDO PREVENTIVO DE VISTORIA VEICULAR" e "CHECKLIST" e "FOTOS" correspondem às análises físicas do veículo existentes no momento da verificação realizada pelo Vistoriador. A validade restringe-se ao exato momento do exame, em razão do que a 'E-LEILÕES 'Vistoria' não se responsabiliza por modificações posteriores sofridas pelo veículo, tais como danos no chassi, mudanças de motor, mudança de câmbio, etc.
4. As informações contidas neste Laudo Preventivo e caracterizadas como "CONSULTAS VEICULARES " correspondem ao resultado de consultas a banco de dados públicos e privados oficiais e relacionados ao veículo e que estejam disponíveis no momento da consulta pelo vistoriador.
5. As informações obtidas em bancos de dados públicos podem não estar atualizadas simultaneamente ao momento da consulta, situação que independe da gerência da 'E-LEILÕES 'Vistoria' e fornecedora do software gerenciador das consultas.
6. O CONTRATANTE do Laudo Preventivo tem ciência que o sistema de informações e banco de dados disponibilizados está sujeito a constantes alterações e atualizações pelos órgãos e departamentos oficiais, leiloeiros e/ou parceiros da iniciativa privada, sobre quais a 'E-LEILÕES 'Vistoria' e fornecedora do software gerenciador das consultas não detém a propriedade das informações, limitando-se assim, a reproduzi-las fielmente, na forma como originariamente apresentas as tais bases consultadas, sendo que este Laudo Preventivo visa auxiliar o CONTRATANTE na obtenção das informações pretendidas.
7. A 'E-LEILÕES 'Vistoria' e fornecedora do software gerenciador das consultas não possuem gerência e responsabilidade pelas informações inseridas nos bancos de dados consultados, e igualmente não se responsabilizam por perdas e danos em caso da não confirmação da informação junto a estes fornecedores gestores e/ou a utilização das informações disponibilizadas em laudos, certidões, vistorias ou documentos assemelhados.

Orientações:

1. Favor nas consultas BIN confirmar débitos, restrições no site do DETRAN do estado, SNG. Favor consultar na Base Federal (Senatran) e Estadual (DETRAN's dos estados que o veículo já pertenceu) possíveis sinistros apontados em CSV (Certificado de Segurança Veicular). E possível apontamento de CSV na observação da CRV.
2. Consultas BIN sujeito à alterações e/ou atualizações até o final do expediente sem validade como quitação de débitos para compra do veículo.

Anderson Freitas

E-LEILÕES Vistoria
Vistoriador: Anderson Freitas

Data: ___/___/_____