



LAUDO DE VISTORIA VEÍCULAR

CONSERVADO

Numeração: 00002489

GOL 16 POWER - VOLKSWAGEN

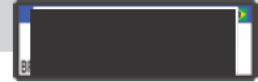

Vistoriador: Anderson Freitas

Data Impressão: 13/04/2026 12:42

Data Vistoria: 09/04/2026 13:48

Cliente:

Nome: Secretaria Nacional de Políticas sobre Drogas e Gestão de Ativos SENAD

CPF/CNPJ: 02.645.310/0001-99

Local de atendimento:

Endereço: AV. SANTA MARINA, 208, ÁGUA BRANCA, SÃO PAULO/SP. CEP: 05036-000.

Complemento: PÁTIO ÁGUA BRANCA / SÃO PAULO-SP / Cicero (11) 353

Vistoria Veicular:

OSA: 164

Modelo: GOL 16 POWER - VOLKSWAGEN

Ano Fab / Modelo: 2007/2008

Categoria: Passeio e Utilitário

Local armazenamento: ARMAZÉM DA POLICIA FEDERAL / SÃO PAULO-SP

Tipo Veículo: Veículos

Placa:

UF/Cidade Placa: SP/SAO BERNARDO DO CAMPO-SP

Nr Motor: BWX080981

Nr Motor BIN: BWX080981

Condições Motor: OK - Caracteres dentro dos padrões originais de fabricação. Sem vestígios de adulteração.

Nr Chassi: 9BWCB05W08T151845

Nr Chassi BIN: 9BWCB05W08T151845

Condições Chassi: OK - NIV (chassi) - Caracteres dentro dos padrões originais de fabricação.

Nr Cambio:

Nr Cambio BIN:

Combustível:

Combustível BIN:

Cor:

Cor BIN: Preto

Tem KIT GNV: Não

Órgão Apreensor: Policia Federal

Leilão:

Leilão: Secretaria Nacional de Políticas sobre Drogas e Gestão de Ativos SENAD

Responsável:

Observação:

KM 57.553



CHASSI



FRENTE



TRASEIRA



CHECKLIST

ID Vistoria: 00002489

Placa: [REDACTED]

Data Impressão: 13/04/2026 12:42

Nr Motor: BWX080981

Nr Chassi: 9BWCB05W08T151845

LEGENDA DOS ÍCONES DO CHECKLIST SELECIONADO PELO VISTORIADOR



OK

APROVADO COM APONTAMENTO



ATENÇÃO



APRESENTA PROBLEMA



CHECKLIST | FICHA DE INSPEÇÃO VEICULAR (FIV):

Estado Geral Do Veículo

Parachoque Dianteiro:	Avariado	Farol Direito:	OK
Farol Esquerdo:	OK	Parabrisa Dianteiro:	OK
Capô:	OK	Teto:	OK
Retrovisor Lado Direito:	OK	Retrovisor Lado Esquerdo:	OK
Porta Dianteira Direita:	OK	Porta Dianteira Esquerda:	OK
Porta Traseira Direita:	OK	Porta Traseira Esquerda:	OK
Porta Malas:	OK	Vidro Da Porta Dianteira Direita:	OK
Vidro Da Porta Dianteira Esquerda:	OK	Vidro Traseiro Esquerdo:	OK
Vidro Traseiro Direito:	OK	Lanterna Traseira Direita:	OK
Lanterna Traseira Esquerda:	OK	Parabrisa Traseiro:	OK
Bancos Dianteiros:	Avariado	Bancos Traseiros:	Avariado
Forração Do Teto:	OK	Forração Interna:	OK
Pedais:	OK	Volante:	OK
Alavanca da Marcha:	OK	Painel de Instrumentos:	OK
Pneus Dianteiros:	Avariado	Pneus Traseiros:	Avariado
Rodas Traseiras:	OK	Rodas Dianteiras:	OK
Condição de locomoção:	N/A	Veiculo Blindado:	NÃO



Parachoque Dianteiro:



Avariado



CONSULTAS VEICULARES

ID Vistoria: 00002489

Placa: [REDACTED]

Data Impressão: 13/04/2026 12:42

Nr Motor: BWX080981

Nr Chassi: 9WCB05W08T151845

Base de Dados

1 - BIN ESTADUAL

2 - SENATRAN /
FEDERAL

Bin Estadual - Comunicação de Venda

Bin Estadual - Atenção para as Restrições

Bin Estadual - Atenção para os Débitos e Multas do Veículo

Bin Estadual - Restrições do Proprietário

Bin Federal - Restrições

SENATRAN - Atenção para as Restrições

Recall

Renajud

Multas Federais

BIN ESTADUAL

Situação do veículo	CIRCULACAO	Tipo	AUTOMOVEL
Placa	[REDACTED]	Renavam	00950164151
Chassi	9WCB05W08T151845	Tipo Marcação Chassi	NORMAL
Nr Motor	BWX080981	Categoria	PARTICULAR
Marca	VOLKSWAGEN	Modelo	GOL 16 POWER
Ano Fab.	2007	Ano Mod.	2008
Cor	PRETA	Combustível	ALCOOL/GASOLINA
UF	SP	Município	SAO BERNARDO DO CAMPO-SP
Espécie	PASSAGEIRO	Potência	103
Procedência Veículo	NACIONAL	Carroceria	INEXISTENTE
Cilindradas	1596	Capacidade Passageiros	5
Nr Eixos	2	PBT	145
CMT	185	Mensagem	MOTOR AGREGADO: BWX080981

Comunicação de Venda

Indicador Comun. Venda CONSTA COMUNICACAO DE VENDAS

Débitos e Multas:

Déb IPVA	EXISTE DEBITO DE IPVA	Débito DPVAT	NAO EXISTE DEBITO DE DPVAT
Déb Licenc	EXISTE DEBITO DE LICENCIAMENTO	Débito Multas	NAO EXISTE DEBITO DE MULTA
Valor Débito IPVA	1061,47	Valor Débito Licenc	1.268,89

ATENÇÃO: *Débitos e restrições favor confirmar consulta diretamente ao DETRAN do estado, SNG e documento CRV.

Proprietários:

CPF CNPJ Proprietario 5***** Proprietário B**** F***** S*

Restrições:

Situação do veículo	CIRCULACAO	Restrição 1	COMUNICACAO DE VENDA
Restrição 2	NADA CONSTA	Restrição 3	NADA CONSTA
Restrição 4	NADA CONSTA	Restrição Financeira	COMUNICACAO DE VENDA
Restrição Administrativa	NADA CONSTA	Restrição Furto	NADA CONSTA
Restrição Guincho	NADA CONSTA	Restrição RENAJUD	NADA CONSTA
Restrição Judicial	NADA CONSTA	Restrição Tributária	NADA CONSTA
Restrição Ambiental	VEICULO COM INSPECAO VEICULAR		

OK

- Restrições:

CPF/CNPJ Comprador 2***** Comprador A**** R***** D* O***** S****

Débitos / Multas

*Para sua total segurança, favor conferir débitos e multas diretamente ao SENATRAN: <https://portalservicos.senatran.serpro.gov.br>.

SENATRAN / FEDERAL

Tipo Consulta	SENATRAN / FEDERAL	Situação	EM CIRCULACAO
Ocorrência	VEICULO NAO INDICA OCORRENCIA DE ROUBO/FURTO	Placa	
Renavam	950164151	Chassi	9BWCB05W08T151845
Município	SAO BERNARDO DO CAMPO	UF	SP
Tipo	AUTOMOVEL	Categoria	PARTICULAR
Marca Modelo	VW/GOL 1.6 POWER	Ano Fab	2007
Ano Mod	2008	Procedência Veículo	NACIONAL
Nr Eixos	2	Combustível	ALCOOL/GASOLINA
Cilindradas	1596	Cor	PRETA
Potência	103	Capacidade Passageiros	5
CMT	1.85	PTB	1.45
Recall	NADA CONSTA	CPF/CNPJ Proprietário	5*****
Proprietário	B**** F**** S*		

SENATRAN / FEDERAL - Restrições:

Situação	EM CIRCULACAO	Restrição	VEICULO NAO INDICA OCORRENCIA DE ROUBO/FURTO
Restrição 1	SEM RESTRICAO	Restrição 2	SEM RESTRICAO
Restrição 3	SEM RESTRICAO	Restrição 4	SEM RESTRICAO
Restrição Judicial	NADA CONSTA	Indicador Ostenta PIV	NADA CONSTA
Multa RENAINF	NADA CONSTA	Pendência emissão Doc	NADA CONSTA
Indicador Alarme	NADA CONSTA	Comunicação de Venda	CONSTA COMUNICADO DE VENDA
Data Venda	2012-01-28	Data Registro Venda	2016-12-03

Roubo e Furto Ativo:

Roubo e Furto Ativo VEICULO NAO INDICA OCORRENCIA DE ROUBO/FURTO

RECALL:

RECALL NADA CONSTA

RENAJUD:

RENAJUD NADA CONSTA

INDICADOR LEILÃO BIN (CORTESIA):

Indicador Leilão Bin NADA CONSTA

Débitos / Multas

*Para sua total segurança, favor conferir débitos e multas diretamente ao SENATRAN: <https://portalservicos.senatran.serpro.gov.br>.



Laudo CSV

CSV

CSV não encontrado na base consultada.

****ATENÇÃO:** *Laudo CSV/Sinistro favor confirmar consulta diretamente ao SENATRAN ou DETRAN do estado.



RECALL

Registro de recall

NADA CONSTA



RENAJUD

Registro de renaud

NADA CONSTA



FOTOS DO VEÍCULO

ID Vistoria: 00002489

Placa: [REDACTED]

Data Impressão: 13/04/2026 12:42

Nr Motor: BWX080981

Nr Chassi: 9BWCB05W08T151845



CHASSI



FRENTE



TRASEIRA



MOTOR COMPARTIMENTO



MOTOR



DIANTEIRA DIAGONAL ESQUERDA



COLUNA DIANTEIRA ESQ



COLUNA TRASEIRA ESQ

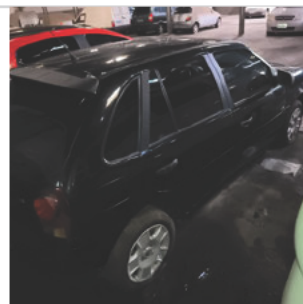

TRASEIRA DIAGONAL DIREITA



COLUNA TRASEIRA DIR



DIANTEIRA DIAGONAL DIREITA



COLUNA DIANTEIRA DIR



INTERIOR



INTERIOR 02



INTERIOR 03



INTERIOR 04



INTERIOR 05



ADICIONAL 02



ADICIONAL 03



ADICIONAL 06



ADICIONAL 08

ID Vistoria: 00002489

Placa: [REDACTED]

Data Impressão: 13/04/2026 12:42

Nr Motor: BWX080981

Nr Chassi: 9BWCB05W08T151845

Vistoria Financeira:

Valor Avaliado: R\$ 25.300,00

Valor FIPE: R\$ 0,00

Depreciação (%): 30,00%

Valor Depreciado: R\$ 17.710,00

Totais:

Sub-Total: 17.710,00

Depreciação Forçada(%): 0,00%

Valor Final Avaliado: R\$ 17.710,00

A seguir são descritas as regras e orientações aplicáveis ao serviço contratado; às quais, você manifesta ciência e anuência expressas e sem reservas, tendo validade e eficácia equivalentes a qualquer acordo, a sua observância e cumprimento será exigível a todos os usuários:

1. O Laudo Preventivo possui caráter **APENAS INFORMATIVO E CONSIDERA-SE UMA ANÁLISE PRÉVIA E PREVENTIVA DO AUTOMÓVEL** em questão, a partir de análises estruturais do veículo e consulta a bancos de dados públicos e privados oficiais; a fim de dar guarida ao CONTRATANTE na tomada de decisões relativas ao automóvel vistoriado.
2. Em hipótese alguma o Laudo Preventivo substitui a vistoria oficial de identificação veicular que é realizada exclusivamente pelos órgãos e entidades executivos de trânsito dos estados e Distrito Federal, ou inspeções outras de institutos de criminalística; e que são obrigatórias nos termos do Código de Trânsito Brasileiro e resoluções do CONTRAN.
3. As informações contidas neste Laudo Preventivo e caracterizadas como "LAUDO PREVENTIVO DE VISTORIA VEICULAR" e "CHECKLIST" e "FOTOS" correspondem às análises físicas do veículo existentes no momento da verificação realizada pelo Vistoriador. A validade restringe-se ao exato momento do exame, em razão do que a 'E-LEILÕES 'Vistoria' não se responsabiliza por modificações posteriores sofridas pelo veículo, tais como danos no chassi, mudanças de motor, mudança de câmbio, etc.
4. As informações contidas neste Laudo Preventivo e caracterizadas como "CONSULTAS VEICULARES " correspondem ao resultado de consultas a banco de dados públicos e privados oficiais e relacionados ao veículo e que estejam disponíveis no momento da consulta pelo vistoriador.
5. As informações obtidas em bancos de dados públicos podem não estar atualizadas simultaneamente ao momento da consulta, situação que independe da gerência da 'E-LEILÕES 'Vistoria' e fornecedora do software gerenciador das consultas.
6. O CONTRATANTE do Laudo Preventivo tem ciência que o sistema de informações e banco de dados disponibilizados está sujeito a constantes alterações e atualizações pelos órgãos e departamentos oficiais, leiloeiros e/ou parceiros da iniciativa privada, sobre quais a 'E-LEILÕES 'Vistoria' e fornecedora do software gerenciador das consultas não detém a propriedade das informações, limitando-se assim, a reproduzi-las fielmente, na forma como originariamente apresenta as tais bases consultadas, sendo que este Laudo Preventivo visa auxiliar o CONTRATANTE na obtenção das informações pretendidas.
7. A 'E-LEILÕES 'Vistoria' e fornecedora do software gerenciador das consultas não possuem gerência e responsabilidade pelas informações inseridas nos bancos de dados consultados, e igualmente não se responsabilizam por perdas e danos em caso da não confirmação da informação junto a estes fornecedores gestores e/ou a utilização das informações disponibilizadas em laudos, certidões, vistorias ou documentos assemelhados.

Orientações:

1. Favor nas consultas BIN confirmar débitos, restrições no site do DETRAN do estado, SNG. Favor consultar na Base Federal (Senatran) e Estadual (DETRAN's dos estados que o veículo já pertenceu) possíveis sinistros apontados em CSV (Certificado de Segurança Veicular). E possível apontamento de CSV na observação da CRV.
2. Consultas BIN sujeito à alterações e/ou atualizações até o final do expediente sem validade como quitação de débitos para compra do veículo.



E-LEILOES 'Vistoria
Vistoriador: Anderson Freitas

Data: ____/____/____