



LAUDO DE VISTORIA VEÍCULAR

CONSERVADO

Numeração: 00002488

PUNTO SPORTING 18 - FIAT



Vistoriador: Anderson Freitas

Data Impressão: 13/04/2026 13:21

Data Vistoria: 09/04/2026 13:31

Cliente:

Nome: Secretaria Nacional de Políticas sobre Drogas e Gestão de Ativos SENAD

CPF/CNPJ: 02.645.310/0001-99

Local de atendimento:

Endereço: AV. SANTA MARINA, 208, ÁGUA BRANCA, SÃO PAULO/SP. CEP: 05036-000.

Complemento: PÁTIO ÁGUA BRANCA / SÃO PAULO-SP / Cicero (11) 353

Vistoria Veicular:

OSA: 164

Modelo: PUNTO SPORTING 18 - FIAT

Ano Fab / Modelo: 2008/2008

Categoria: Passeio e Utilitário

Local armazenamento: ARMAZÉM DA POLICIA FEDERAL / SÃO PAULO-SP

Tipo Veículo: Veículos

Placa:

UF/Cidade Placa: RJ/RIO DE JANEIRO-RJ

Nr Motor: J20398340

Nr Motor BIN: J20398340

Condições Motor: OK - Caracteres dentro dos padrões originais de fabricação. Sem vestígios de adulteração.

Nr Chassi: 9BD11819481046858

Nr Chassi BIN: 9BD11819481046858

Condições Chassi: OK - NIV (chassi) - Caracteres dentro dos padrões originais de fabricação.

Nr Cambio:

Nr Cambio BIN:

Combustível:

Combustível BIN:

Cor:

Cor BIN: Vermelho

Tem KIT GNV: Não

Órgão Apreensor: Polícia Federal

Leilão:

Leilão: Secretaria Nacional de Políticas sobre Drogas e Gestão de Ativos SENAD

Responsável:

Observação:

KM 49.988



CHASSI



FRENTE



TRASEIRA



CHECKLIST

ID Vistoria: 00002488

Placa: XXXXXXXXXX

Data Impressão: 13/04/2026 13:21

Nr Motor: J20398340

Nr Chassi: 9BD11819481046858

LEGENDA DOS ÍCONES DO CHECKLIST SELECIONADO PELO VISTORIADOR



OK



ATENÇÃO



APROVADO COM APONTAMENTO



APRESENTA PROBLEMA



CHECKLIST | FICHA DE INSPEÇÃO VEICULAR (FIV):

Estado Geral Do Veículo

Paracheque Dianteiro:	✓ OK	Paracheque Traseiro:	✓ OK
Farol Direito:	✓ OK	Farol Esquerdo:	✓ OK
Parabrisa Dianteiro:	✓ OK	Capô:	✓ OK
Teto:	✓ OK	Retrovisor Lado Direito:	✓ OK
Retrovisor Lado Esquerdo:	✓ OK	Porta Dianteira Direita:	✓ OK
Porta Dianteira Esquerda:	✓ OK	Porta Traseira Direita:	✓ OK
Porta Traseira Esquerda:	✓ OK	Porta Malas:	✓ OK
Vidro Da Porta Dianteira Direita:	✓ OK	Vidro Da Porta Dianteira Esquerda:	✓ OK
Vidro Traseiro Esquerdo:	✓ OK	Vidro Traseiro Direito:	✓ OK
Lanterna Traseira Direita:	✓ OK	Lanterna Traseira Esquerda:	✓ OK
Parabrisa Traseiro:	✓ OK	Bancos Dianteiros:	✓ OK
Bancos Traseiros:	✓ OK	Forração Do Teto:	✓ OK
Forração Interna:	✓ OK	Pedais:	✓ OK
Volante:	✓ OK	Alavanca da Marcha:	✓ OK
Painel de Instrumentos:	✓ OK	Pneus Dianteiros:	⊘ Avariado
Pneus Traseiros:	⊘ Avariado	Rodas Traseiras:	✓ OK
Estepe:	✓ OK	Rodas Dianteiras:	✓ OK
Condição de locomoção:	✓ N/A	Veiculo Blindado:	⚠ NÃO



Estepe:



OK



CONSULTAS VEICULARES

ID Vistoria: 00002488

Placa: [REDACTED]

Data Impressão: 13/04/2026 13:21

Nr Motor: J20398340

Nr Chassi: 9BD11819481046858

Base de Dados

1 - BIN ESTADUAL

2 - SENATRAN /
FEDERAL

Bin Estadual - Atenção para as Restrições

Bin Estadual - Débitos e Multas do Veículo

Bin Estadual - Restrições do Proprietário

Bin Federal - Restrições

SENATRAN - Atenção para as Restrições

Recall

Renajud

Multas Federais

BIN ESTADUAL

Situação do veículo	CIRCULACAO	Tipo	AUTOMOVEL
Placa	[REDACTED]	Renavam	00974543896
Chassi	9BD11819481046858	Tipo Marcação Chassi	NORMAL
Nr Motor	J20398340	Categoria	PARTICULAR
Marca	FIAT	Modelo	PUNTO SPORTING 18
Ano Fab.	2008	Ano Mod.	2008
Cor	VERMELHA	Combustível	ALCOOL/GASOLINA
UF	RJ	Município	RIO DE JANEIRO-RJ
Espécie	PASSAGEIRO	Potência	115
Procedência Veículo	NACIONAL	Carroceria	INEXISTENTE
Cilindradas	1800	Capacidade Passageiros	5
PBT	157	CMT	257
Mensagem	MOTOR AGREGADO: J20398340		

Comunicação de Venda

Indicador Comun. Venda	NÃO INFORMADO	Data Inclusao Venda	NÃO INFORMADO
------------------------	---------------	---------------------	---------------

Débitos e Multas:

Déb IPVA	EXISTE DEBITO DE IPVA	Débito DPVAT	NAO EXISTE DEBITO DE DPVAT
Déb Licenc	EXISTE DEBITO IPVA.	Débito Multas	NAO EXISTE DEBITO DE MULTA

ATENÇÃO: *Débitos e restrições favor confirmar consulta diretamente ao DETRAN do estado, SNG e documento CRV.

Proprietários:

CPF CNPJ Proprietario	0*****	Proprietário	A***** B***** L****
-----------------------	--------	--------------	---------------------

Restrições:

Situação do veículo	CIRCULACAO	Restrição 1	NADA CONSTA
Restrição 2	LEILAO	Restrição 3	NADA CONSTA
Restrição 4	NADA CONSTA	Restrição Administrativa	NADA CONSTA
Restrição Furto	NADA CONSTA	Restrição Guincho	NADA CONSTA
Restrição RENAJUD	NADA CONSTA	Restrição Judicial	NADA CONSTA
Restrição Tributária	NADA CONSTA		

- Restrições:			
CPF/CNPJ Comprador	6*****	Comprador	A***** B***** L****

Débitos / Multas	
*Para sua total segurança, favor conferir débitos e multas diretamente ao SENATRAN: https://portalservicos.senatran.serpro.gov.br .	

SENATRAN / FEDERAL

Tipo Consulta	SENATRAN / FEDERAL	Situação	EM CIRCULACAO
Ocorrência	VEICULO NAO INDICA OCORRENCIA DE ROUBO/FURTO	Placa	██████
Renavam	974543896	Chassi	9BD11819481046858
Município	RIO DE JANEIRO	UF	RJ
Tipo	AUTOMOVEL	Categoria	PARTICULAR
Marca Modelo	FIAT/PUNTO SPORTING 1.8	Ano Fab	2008
Ano Mod	2008	Procedência Veiculo	NACIONAL
Combustível	ALCOOL/GASOLINA	Cilindradas	1800
Cor	VERMELHA	Potência	115
Capacidade Passageiros	5	CMT	2.57
PTB	1.57	Recall	NADA CONSTA
CPF/CNPJ Proprietário	0*****	Proprietário	P**** S***** L*** D* S****

SENATRAN / FEDERAL - Restrições:

Situação	EM CIRCULACAO	Restrição	VEICULO NAO INDICA OCORRENCIA DE ROUBO/FURTO
Restrição 1	ALIENACAO FIDUCIARIA	Restrição 2	SEM RESTRICAO
Restrição 3	SEM RESTRICAO	Restrição 4	SEM RESTRICAO
Restrição Judicial	NADA CONSTA	Indicador Ostenta PIV	NADA CONSTA
Multa RENAINF	NADA CONSTA	Pendência emissão Doc	NADA CONSTA
Indicador Alarme	NADA CONSTA	Comunicação de Venda	CONSTA COMUNICADO DE VENDA
Data Venda	2013-10-23	Data Registro Venda	2017-09-26

Roubo e Furto Ativo:	
Roubo e Furto Ativo	VEICULO NAO INDICA OCORRENCIA DE ROUBO/FURTO

RECALL:	
RECALL	NADA CONSTA

RENAJUD:	
RENAJUD	NADA CONSTA

INDICADOR LEILÃO BIN (CORTESIA):	
Indicador Leilão Bin	NADA CONSTA

Débitos / Multas	
*Para sua total segurança, favor conferir débitos e multas diretamente ao SENATRAN: https://portalservicos.senatran.serpro.gov.br .	

Laudo CSV	
CSV	CSV não encontrado na base consultada.
**ATENÇÃO: *Laudo CSV/Sinistro favor confirmar consulta diretamente ao SENATRAN ou DETRAN do estado.	

RECALL

Registro de recall NADA CONSTA

RENAJUD

Registro de renajud NADA CONSTA

FOTOS DO VEÍCULO

ID Vistoria: 00002488

Placa [REDACTED]

Data Impressão: 13/04/2026 13:21

Nr Motor: J20398340

Nr Chassi: 9BD11819481046858



CHASSI



FRENTE



TRASEIRA



MOTOR COMPARTIMENTO



MOTOR



DIANTEIRA DIAGONAL ESQUERDA



COLUNA DIANTEIRA ESQ



COLUNA TRASEIRA ESQ



TRASEIRA DIAGONAL DIREITA



COLUNA TRASEIRA DIR



DIANTEIRA DIAGONAL DIREITA



COLUNA DIANTEIRA DIR



INTERIOR



INTERIOR 02



INTERIOR 03



INTERIOR 04



INTERIOR 05



ADICIONAL 01



ADICIONAL 02

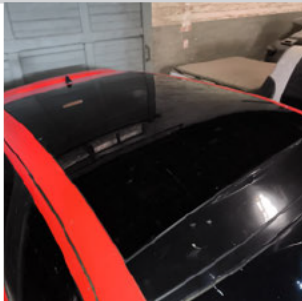

ADICIONAL 03



ADICIONAL 04



ADICIONAL 06



ADICIONAL 08

ID Vistoria: 00002488

Placa: [REDACTED]

Data Impressão: 13/04/2026 13:21

Nr Motor: J20398340

Nr Chassi: 9BD11819481046858

Vistoria Financeira:

Valor Avaliado: R\$ 29.800,00

Valor FIPE: R\$ 0,00

Depreciação (%): 30,00%

Valor Depreciado: R\$ 20.860,00

Totais:

Sub-Total: 20.860,00

Depreciação Forçada(%): 0,00%

Valor Final Avaliado: R\$ 20.860,00

A seguir são descritas as regras e orientações aplicáveis ao serviço contratado; às quais, você manifesta ciência e anuência expressas e sem reservas, tendo validade e eficácia equivalentes a qualquer acordo, a sua observância e cumprimento será exigível a todos os usuários:

1. O Laudo Preventivo possui caráter **APENAS INFORMATIVO E CONSIDERA-SE UMA ANÁLISE PRÉVIA E PREVENTIVA DO AUTOMÓVEL** em questão, a partir de análises estruturais do veículo e consulta a bancos de dados públicos e privados oficiais; a fim de dar guarida ao CONTRATANTE na tomada de decisões relativas ao automóvel vistoriado.
2. Em hipótese alguma o Laudo Preventivo substitui a vistoria oficial de identificação veicular que é realizada exclusivamente pelos órgãos e entidades executivos de trânsito dos estados e Distrito Federal, ou inspeções outras de institutos de criminalística; e que são obrigatórias nos termos do Código de Trânsito Brasileiro e resoluções do CONTRAN.
3. As informações contidas neste Laudo Preventivo e caracterizadas como "LAUDO PREVENTIVO DE VISTORIA VEICULAR" e "CHECKLIST" e "FOTOS" correspondem às análises físicas do veículo existentes no momento da verificação realizada pelo Vistoriador. A validade restringe-se ao exato momento do exame, em razão do que a 'E-LEILÕES 'Vistoria' não se responsabiliza por modificações posteriores sofridas pelo veículo, tais como danos no chassi, mudanças de motor, mudança de câmbio, etc.
4. As informações contidas neste Laudo Preventivo e caracterizadas como "CONSULTAS VEICULARES " correspondem ao resultado de consultas a banco de dados públicos e privados oficiais e relacionados ao veículo e que estejam disponíveis no momento da consulta pelo vistoriador.
5. As informações obtidas em bancos de dados públicos podem não estar atualizadas simultaneamente ao momento da consulta, situação que independe da gerência da 'E-LEILÕES 'Vistoria' e fornecedora do software gerenciador das consultas.
6. O CONTRATANTE do Laudo Preventivo tem ciência que o sistema de informações e banco de dados disponibilizados está sujeito a constantes alterações e atualizações pelos órgãos e departamentos oficiais, leiloeiros e/ou parceiros da iniciativa privada, sobre quais a 'E-LEILÕES 'Vistoria' e fornecedora do software gerenciador das consultas não detém a propriedade das informações, limitando-se assim, a reproduzi-las fielmente, na forma como originariamente apresenta as tais bases consultadas, sendo que este Laudo Preventivo visa auxiliar o CONTRATANTE na obtenção das informações pretendidas.
7. A 'E-LEILÕES 'Vistoria' e fornecedora do software gerenciador das consultas não possuem gerência e responsabilidade pelas informações inseridas nos bancos de dados consultados, e igualmente não se responsabilizam por perdas e danos em caso da não confirmação da informação junto a estes fornecedores gestores e/ou a utilização das informações disponibilizadas em laudos, certidões, vistorias ou documentos assemelhados.

Orientações:

1. Favor nas consultas BIN confirmar débitos, restrições no site do DETRAN do estado, SNG. Favor consultar na Base Federal (Senatran) e Estadual (DETRAN's dos estados que o veículo já pertenceu) possíveis sinistros apontados em CSV (Certificado de Segurança Veicular). E possível apontamento de CSV na observação da CRV.
2. Consultas BIN sujeito à alterações e/ou atualizações até o final do expediente sem validade como quitação de débitos para compra do veículo.



E-LEILÕES 'Vistoria
Vistoriador: Anderson Freitas

Data: ____/____/____