



LAUDO DE VISTORIA VEÍCULAR

SUCATA APROVEITÁVEL

Numeração: 00002486

206 14 PRESEN FX - PEUGEOT

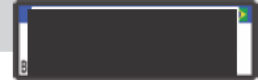

Vistoriador: Anderson Freitas

Data Impressão: 13/04/2026 13:23

Data Vistoria: 09/04/2026 13:02

Cliente:

Nome: Secretaria Nacional de Políticas sobre Drogas e Gestão de Ativos SENAD

CPF/CNPJ: 02.645.310/0001-99

Local de atendimento:

Endereço: AV. SANTA MARINA, 208, ÁGUA BRANCA, SÃO PAULO/SP. CEP: 05036-000.

Complemento: PÁTIO ÁGUA BRANCA / SÃO PAULO-SP / Cicero (11) 353

Vistoria Veicular:

OSA: 372

Modelo: 206 14 PRESEN FX - PEUGEOT

Ano Fab / Modelo: 2007/2008 Categoria: Passeio e Utilitário

Local armazenamento: ARMAZÉM DA POLICIA FEDERAL / SÃO PAULO-SP

Tipo Veículo: Veículos

Placa:

UF/Cidade Placa: SP/SAO BERNARDO DO CAMPO-SP

Nr Motor: SP 0156450

Nr Motor BIN: 10DBS70053745

Condições Motor: MOTOR DIVERGENTE DO BIN (MOTOR TROCADO)

Nr Chassi: 9362AKFW98B004003

Nr Chassi BIN: 9362AKFW98B004003

Condições Chassi: OK - NIV (chassi) - Caracteres dentro dos padrões originais de fabricação.

Nr Cambio:

Nr Cambio BIN:

Combustível:

Combustível BIN:

Cor:

Cor BIN: Prata

Tem KIT GNV: Não

Órgão Apreensor: Policia Federal

Leilão:

Leilão: Secretaria Nacional de Políticas sobre Drogas e Gestão de Ativos SENAD

Responsável:

Observação:

NÂMERO DO MOTOR TROCADO



CHASSI



FRENTE



TRASEIRA

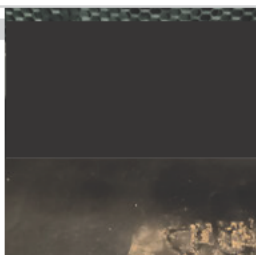

PLACA



CHECKLIST

ID Vistoria: 00002486

Placa: [REDACTED]

Data Impressão: 13/04/2026 13:23

Nr Motor: SP 0156450

Nr Chassi: 9362AKFW98B004003

LEGENDA DOS ÍCONES DO CHECKLIST SELECIONADO PELO VISTORIADOR



OK



ATENÇÃO



APROVADO COM APONTAMENTO



APRESENTA PROBLEMA



CHECKLIST | FICHA DE INSPEÇÃO VEICULAR (FIV):

Estado Geral Do Veículo

Paracheque Dianteiro:		Avariado	Farol Direito:		OK
Farol Esquerdo:		OK	Parabrisa Dianteiro:		OK
Capô:		Avariado	Teto:		OK
Retrovisor Lado Direito:		OK	Retrovisor Lado Esquerdo:		OK
Porta Dianteira Direita:		OK	Porta Dianteira Esquerda:		OK
Porta Traseira Direita:		OK	Porta Traseira Esquerda:		OK
Porta Malas:		OK	Vidro Da Porta Dianteira Direita:		OK
Vidro Da Porta Dianteira Esquerda:		OK	Vidro Traseiro Esquerdo:		OK
Vidro Traseiro Direito:		OK	Lanterna Traseira Direita:		OK
Lanterna Traseira Esquerda:		OK	Parabrisa Traseiro:		OK
Bancos Dianteiros:		Avariado	Bancos Traseiros:		Avariado
Forração Do Teto:		OK	Pedais:		OK
Volante:		OK	Alavanca da Marcha:		OK
Painel de Instrumentos:		OK	Pneus Dianteiros:		Avariado
Pneus Traseiros:		Avariado	Rodas Traseiras:		OK
Rodas Dianteiras:		OK	Condição de locomoção:		N/A
Veiculo Blindado:		NÃO			



CONSULTAS VEICULARES

ID Vistoria: 00002486

Placa: [REDACTED]

Data Impressão: 13/04/2026 13:23

Nr Motor: SP 0156450

Nr Chassi: 9362AKFW98B004003

Base de Dados

1 - BIN ESTADUAL

2 - BIN FEDERAL

Bin Estadual - Restrições

Bin Estadual - Atenção para os Débitos e Multas do Veículo

Bin Estadual - Restrições do Proprietário

Bin Federal - Atenção para as Restrições

SENATRAN - Restrições

Multas Federais

Numeração do MOTOR digitada difere da BIN

Numeração do MOTOR digitada difere da BIN ESTADUAL

Numeração do MOTOR digitada difere da BIN FEDERAL

Numeração do MOTOR da BIN FEDERAL consultada difere da numeração do MOTOR da BIN ESTADUAL consultado

BIN ESTADUAL

Situação do veículo	CIRCULACAO	Tipo	AUTOMOVEL
Placa	[REDACTED]	Renavam	00924067640
Chassi	9362AKFW98B004003	Tipo Marcação Chassi	NORMAL
Nr Motor	10DBS70053745	Categoria	PARTICULAR
Marca	PEUGEOT	Modelo	206 14 PRESEN FX
Ano Fab.	2007	Ano Mod.	2008
Cor	PRATA	Combustível	ALCOOL/GASOLINA
UF	SP	Município	SAO BERNARDO DO CAMPO-SP
Espécie	PASSAGEIRO	Potência	82
Procedência Veículo	NACIONAL	Capacidade Passageiros	5
Mensagem	MOTOR AGREGADO:		

Comunicação de Venda

Indicador Comun. Venda	NÃO INFORMADO	Data Inclusao Venda	NÃO INFORMADO
------------------------	---------------	---------------------	---------------

Débitos e Multas:

Déb IPVA	EXISTE DEBITO DE IPVA	Débito DPVAT	EXISTE DEBITO DE DPVAT
Déb Licenc	EXISTE DEBITO DE LICENCIAMENTO	Débito Multas	NAO EXISTE DEBITO DE MULTA
Valor Débito IPVA	3.461,90	Valor Débito Licenc	174,08
Valor Débito DPVAT	5,23		

ATENÇÃO: *Débitos e restrições favor confirmar consulta diretamente ao DETRAN do estado, SNG e documento CRV.

Proprietários:

Proprietário	E***** G**** D* S****
--------------	-----------------------

Restrições:

Situação do veículo	CIRCULACAO	Restrição 1	NADA CONSTA
Restrição 2	NADA CONSTA	Restrição 3	NADA CONSTA
Restrição 4	NADA CONSTA	Restrição Financeira	NADA CONSTA
Restrição Administrativa	NADA CONSTA	Restrição Furto	NADA CONSTA
Restrição RENAJUD	NADA CONSTA	Restrição Judicial	NADA CONSTA
Restrição Tributária	NADA CONSTA	Restrição Ambiental	VEICULO COM INSPECÃO VEICULAR
		OK	

BIN FEDERAL

Tipo Consulta	BIN FEDERAL	Situação	EM CIRCULACAO
Placa	██████	Renavam	00924067640
Chassi	9362AKFW98B004003	Remarcação Chassi	NORMAL
Nr Motor	SP0156450	Município	SAO BERNARDO DO CAMPO
UF	SP	Tipo	AUTOMOVEL
Categoria	PASSAGEIRO	Marca Modelo	PEUGEOT/PEUGEOT/206 14 PRESEN FX
Ano Fab	2007	Ano Mod	2008
Procedência Veículo	NACIONAL	Montagem	COMPLETA
Nr Carroceria	INEXISTENTE	Nr Eixos	2
Combustível	ALCOOL/GASOLINA	Cilindradas	1360
Cor	PRATA	Potência	82
Capacidade Passageiros	5	CMT	235
CPF/CNPJ Faturado	73182495000433	UF Faturamento	SP
CPF/CNPJ Proprietário	6*****		

BIN FEDERAL - Restrições:

Situação	EM CIRCULACAO	Restrição 1	COMUNICACAO DE VENDA
Restrição 2	COMUNICADO DE VENDA: SIM	Restrição Judicial	NADA CONSTA
Restrição RFB	NADA CONSTA		

RENAJUD (CORTESIA):

RENAJUD	NADA CONSTA
---------	-------------

Débitos / Multas

*Para sua total segurança, favor conferir débitos e multas diretamente ao SENATRAN: <https://portalservicos.senatran.serpro.gov.br>.

FOTOS DO VEÍCULO

ID Vistoria: 00002486

Placa: ██████

Data Impressão: 13/04/2026 13:23

Nr Motor: SP 0156450

Nr Chassi: 9362AKFW98B004003



CHASSI



FRENTE



TRASEIRA

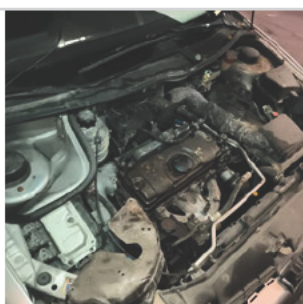

MOTOR COMPARTIMENTO



MOTOR



DIANTEIRA DIAGONAL ESQUERDA



COLUNA TRASEIRA ESQ



PLACA



TRASEIRA DIAGONAL DIREITA



COLUNA TRASEIRA DIR



DIANTEIRA DIAGONAL DIREITA



COLUNA DIANTEIRA DIR



INTERIOR



INTERIOR 02



INTERIOR 03



INTERIOR 04



INTERIOR 05



ADICIONAL 02



ADICIONAL 05



ADICIONAL 06

ID Vistoria: 00002486

Placa: [REDACTED]

Data Impressão: 13/04/2026 13:23

Nr Motor: SP 0156450

Nr Chassi: 9362AKFW98B004003

Vistoria Financeira:

Valor Avaliado: R\$ 9.500,00

Valor FIPE: R\$ 0,00

Depreciação (%): 90,00%

Valor Depreciado: R\$ 950,00

Totais:

Sub-Total: 950,00

Depreciação Forçada(%): 0,00%

Valor Final Avaliado: R\$ 950,00

A seguir são descritas as regras e orientações aplicáveis ao serviço contratado; às quais, você manifesta ciência e anuência expressas e sem reservas, tendo validade e eficácia equivalentes a qualquer acordo, a sua observância e cumprimento será exigível a todos os usuários:

1. O Laudo Preventivo possui caráter **APENAS INFORMATIVO E CONSIDERA-SE UMA ANÁLISE PRÉVIA E PREVENTIVA DO AUTOMÓVEL** em questão, a partir de análises estruturais do veículo e consulta a bancos de dados públicos e privados oficiais; a fim de dar guarida ao CONTRATANTE na tomada de decisões relativas ao automóvel vistoriado.
2. Em hipótese alguma o Laudo Preventivo substitui a vistoria oficial de identificação veicular que é realizada exclusivamente pelos órgãos e entidades executivos de trânsito dos estados e Distrito Federal, ou inspeções outras de institutos de criminalística; e que são obrigatórias nos termos do Código de Trânsito Brasileiro e resoluções do CONTRAN.
3. As informações contidas neste Laudo Preventivo e caracterizadas como "LAUDO PREVENTIVO DE VISTORIA VEICULAR" e "CHECKLIST" e "FOTOS" correspondem às análises físicas do veículo existentes no momento da verificação realizada pelo Vistoriador. A validade restringe-se ao exato momento do exame, em razão do que a 'E-LEILÕES *Vistoria' não se responsabiliza por modificações posteriores sofridas pelo veículo, tais como danos no chassi, mudanças de motor, mudança de câmbio, etc.
4. As informações contidas neste Laudo Preventivo e caracterizadas como "CONSULTAS VEICULARES " correspondem ao resultado de consultas a banco de dados públicos e privados oficiais e relacionados ao veículo e que estejam disponíveis no momento da consulta pelo vistoriador.
5. As informações obtidas em bancos de dados públicos podem não estar atualizadas simultaneamente ao momento da consulta, situação que independe da gerência da 'E-LEILÕES *Vistoria' e fornecedora do software gerenciador das consultas.
6. O CONTRATANTE do Laudo Preventivo tem ciência que o sistema de informações e banco de dados disponibilizados está sujeito a constantes alterações e atualizações pelos órgãos e departamentos oficiais, leiloeiros e/ou parceiros da iniciativa privada, sobre quais a 'E-LEILÕES *Vistoria' e fornecedora do software gerenciador das consultas não detém a propriedade das informações, limitando-se assim, a reproduzi-las fielmente, na forma como originariamente apresenta as tais bases consultadas, sendo que este Laudo Preventivo visa auxiliar o CONTRATANTE na obtenção das informações pretendidas.
7. A 'E-LEILÕES *Vistoria' e fornecedora do software gerenciador das consultas não possuem gerência e responsabilidade pelas informações inseridas nos bancos de dados consultados, e igualmente não se responsabilizam por perdas e danos em caso da não confirmação da informação junto a estes fornecedores gestores e/ou a utilização das informações disponibilizadas em laudos, certidões, vistorias ou documentos assemelhados.

Orientações:

1. Favor nas consultas BIN confirmar débitos, restrições no site do DETRAN do estado, SNG. Favor consultar na Base Federal (Senatran) e Estadual (DETRAN's dos estados que o veículo já pertenceu) possíveis sinistros apontados em CSV (Certificado de Segurança Veicular). E possível apontamento de CSV na observação da CRV.
2. Consultas BIN sujeito à alterações e/ou atualizações até o final do expediente sem validade como quitação de débitos para compra do veículo.



E-LEILÕES *Vistoria
Vistoriador: Anderson Freitas

Data: ____/____/____