



### LAUDO DE VISTORIA VEÍCULAR

CONSERVAÇÃO RUIM

Numeração: 00002485

GOLF GTI - VOLKSWAGEN

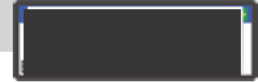

Vistoriador: Anderson Freitas

Data Impressão: 13/04/2026 13:23

Data Vistoria: 09/04/2026 12:39

#### Cliente:

Nome: Secretaria Nacional de Políticas sobre Drogas e Gestão de Ativos SENAD

CPF/CNPJ: 02.645.310/0001-99

#### Local de atendimento:

Endereço: AV. SANTA MARINA, 208, ÁGUA BRANCA, SÃO PAULO/SP. CEP: 05036-000.

Complemento: PÁTIO ÁGUA BRANCA / SÃO PAULO-SP / Cicero (11) 353

#### Vistoria Veicular:

OSA: 470

Modelo: GOLF GTI - VOLKSWAGEN

Ano Fab / Modelo: 2001/2001

Categoria: Passeio e Utilitário

Local armazenamento: ARMAZÉM DA POLICIA FEDERAL / SÃO PAULO-SP

Tipo Veículo: Veículos

Placa:

UF/Cidade Placa:  
SP/SAO PAULO-SP

Nr Motor: AGU152848

Nr Motor BIN:  
AGU152848

Condições Motor: OK - Caracteres dentro dos padrões originais de fabricação. Sem vestígios de adulteração.

Nr Chassi: 9BWHJ21J614050663

Nr Chassi BIN:  
9BWHJ21J614050663

Condições Chassi: OK - NIV (chassi) - Caracteres dentro dos padrões originais de fabricação.

Nr Cambio:

Nr Cambio BIN:

Combustível:

Combustível BIN:

Cor:

Cor BIN:

Tem KIT GNV: Não

Órgão Apreensor: Polícia Federal

#### Leilão:

Leilão: Secretaria Nacional de Políticas sobre Drogas e Gestão de Ativos SENAD

Responsável:

#### Observação:

PORTA DO MOTORISTA NAO ABRE, FECHADURA POR DENTRO PARECE ESTAR DANIFICADA



CHASSI



FRENTE



TRASEIRA



# CHECKLIST

ID Vistoria: 00002485

Placa: [REDACTED]

Data Impressão: 13/04/2026 13:23

Nr Motor: AGU152848

Nr Chassi: 9BWHJ21J614050663

## LEGENDA DOS ÍCONES DO CHECKLIST SELECIONADO PELO VISTORIADOR



OK



ATENÇÃO



APROVADO COM APONTAMENTO



APRESENTA PROBLEMA



## CHECKLIST | FICHA DE INSPEÇÃO VEICULAR (FIV):

### Estado Geral Do Veículo

Parachoque Dianteiro:		Avariado	Farol Direito:		OK
Farol Esquerdo:		OK	Parabrisa Dianteiro:		OK
Capô:		OK	Teto:		OK
Retrovisor Lado Direito:		OK	Retrovisor Lado Esquerdo:		OK
Porta Dianteira Direita:		OK	Porta Dianteira Esquerda:		OK
Porta Traseira Direita:		OK	Porta Traseira Esquerda:		OK
Porta Malas:		OK	Vidro Da Porta Dianteira Direita:		OK
Vidro Da Porta Dianteira Esquerda:		OK	Vidro Traseiro Esquerdo:		OK
Vidro Traseiro Direito:		OK	Lanterna Traseira Direita:		OK
Lanterna Traseira Esquerda:		OK	Parabrisa Traseiro:		OK
Bancos Dianteiros:		Avariado	Bancos Traseiros:		Avariado
Forração Do Teto:		Avariado	Forração Interna:		OK
Pedais:		OK	Volante:		Avariado
Alavanca da Marcha:		OK	Painel de Instrumentos:		OK
Pneus Dianteiros:		Avariado	Pneus Traseiros:		Avariado
Rodas Traseiras:		OK	Rodas Dianteiras:		OK
Condição de locomoção:		N/A	Veiculo Blindado:		NÃO



# CONSULTAS VEICULARES

ID Vistoria: 00002485

Placa: [REDACTED]

Data Impressão: 13/04/2026 13:23

Nr Motor: AGU152848

Nr Chassi: 9BWHJ21J614050663

## Base de Dados

1 - BIN ESTADUAL

2 - BIN FEDERAL

Bin Estadual - Restrições

Bin Estadual - Atenção para os Débitos e Multas do Veículo

Bin Estadual - Restrições do Proprietário

Bin Federal - Restrições

SENATRAN - Restrições

Multas Federais

## BIN ESTADUAL

Situação do veículo	CIRCULACAO	Tipo	AUTOMOVEL
Placa	[REDACTED]	Renavam	00755360346
Chassi	9BWHJ21J614050663	Tipo Marcação Chassi	NORMAL
Nr Motor	AGU152848	Categoria	PARTICULAR
Marca	VOLKSWAGEN	Modelo	GOLF GTI
Ano Fab.	2001	Ano Mod.	2001
Cor	VERMELHA	Combustível	GASOLINA
UF	SP	Município	SAO PAULO-SP
Espécie	PASSAGEIRO	Potência	151
Procedência Veículo	NACIONAL	Carroceria	INEXISTENTE
Cilindradas	1781	Capacidade Passageiros	5
Nr Eixos	2	PBT	170
Mensagem	MOTOR AGREGADO: AGU152848		

## Comunicação de Venda

Indicador Comun. Venda	NÃO INFORMADO	Data Inclusao Venda	NÃO INFORMADO
------------------------	---------------	---------------------	---------------

## Débitos e Multas:

Déb IPVA	NAO EXISTE DEBITO DE IPVA	Débito DPVAT	NAO EXISTE DEBITO DE DPVAT
Déb Licenc	EXISTE DEBITO DE LICENCIAMENTO	Débito Multas	NAO EXISTE DEBITO DE MULTA
Valor Débito Licenc	174,08		

ATENÇÃO: \*Débitos e restrições favor confirmar consulta diretamente ao DETRAN do estado, SNG e documento CRV.

## Proprietários:

CPF CNPJ Proprietario	9*****	Proprietário	J*** F***** R****
-----------------------	--------	--------------	-------------------

## Restrições:

Situação do veículo	CIRCULACAO	Restrição 1	NADA CONSTA
Restrição 2	NADA CONSTA	Restrição 3	NADA CONSTA
Restrição 4	NADA CONSTA	Restrição Financeira	NADA CONSTA
Restrição Administrativa	NADA CONSTA	Restrição Furto	NADA CONSTA
Restrição Guincho	NADA CONSTA	Restrição RENAJUD	NADA CONSTA
Restrição Judicial	NADA CONSTA	Restrição Tributária	NADA CONSTA
Restrição Ambiental	VEICULO COM INSPECAO VEICULAR		

OK

## BIN FEDERAL

Tipo Consulta	BIN FEDERAL	Situação	EM CIRCULACAO
Ocorrência	VEÍCULO SEM OCORRÊNCIA DE FURTO/ROUBO	Placa	██████
Renavam	00755360346	Chassi	9BWHJ21J614050663
Remarcação Chassi	NÃO	Nr Motor	AGU152848
Município	SAO PAULO	UF	SP
Tipo	AUTOMOVEL	Categoria	PASSAGEIRO
Marca Modelo	VW/GOLF GTI	Ano Fab	2001
Ano Mod	2001	Procedência Veículo	NACIONAL
Montagem	NÃO INFORMADO	Nr Carroceria	NÃO INFORMADO
Combustível	GASOLINA	Cilindradas	1781
Cor	VERMELHA	Potência	151
Capacidade Passageiros	5	PTB	0.7
CPF/CNPJ Faturado	60840683000702	UF Faturamento	SP
Última Atualização	20/12/2010	CPF/CNPJ Proprietário	9*****

### BIN FEDERAL - Restrições:

Situação	EM CIRCULACAO	Restrição	VEÍCULO SEM OCORRÊNCIA DE FURTO/ROUBO
Restrição Judicial	NÃO	Comunicação de Venda	NÃO

### RENAJUD (CORTESIA):

RENAJUD	NÃO
---------	-----

### Débitos / Multas

\*Para sua total segurança, favor conferir débitos e multas diretamente ao SENATRAN: <https://portalservicos.senatran.serpro.gov.br>.



## FOTOS DO VEÍCULO

ID Vistoria: 00002485

Placa: ██████

Data Impressão: 13/04/2026 13:23

Nr Motor: AGU152848

Nr Chassi: 9BWHJ21J614050663



CHASSI



FRENTE



TRASEIRA



MOTOR COMPARTIMENTO

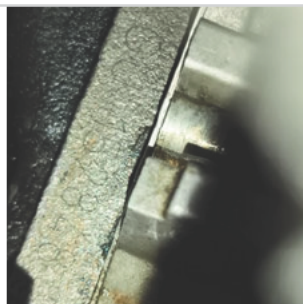

MOTOR



DIANTEIRA DIAGONAL ESQUERDA



COLUNA DIANTEIRA ESQ



LATERAL ESQUERDA



COLUNA TRASEIRA ESQ



TRASEIRA DIAGONAL DIREITA



COLUNA TRASEIRA DIR



DIANTEIRA DIAGONAL DIREITA



COLUNA DIANTEIRA DIR



INTERIOR



INTERIOR 02



INTERIOR 03

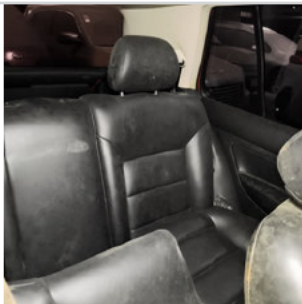

INTERIOR 04



INTERIOR 05



ADICIONAL 01



ADICIONAL 02

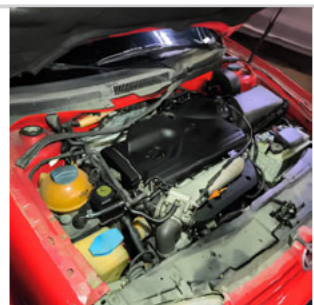

ADICIONAL 03

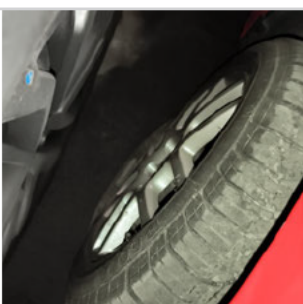

ADICIONAL 04

ADICIONAL 06

ADICIONAL 07



ADICIONAL 08

ID Vistoria: 00002485

Placa: [REDACTED]

Data Impressão: 13/04/2026 13:23

Nr Motor: AGU152848

Nr Chassi: 9BWHJ21J614050663

**Vistoria Financeira:**

Valor Avaliado: R\$ 26.300,00

Valor FIPE: R\$ 0,00

Depreciação (%): 60,00%

Valor Depreciado: R\$ 10.520,00

**Totais:**

Sub-Total: 10.520,00

Depreciação Forçada(%): 0,00%

Valor Final Avaliado: R\$ 10.520,00

A seguir são descritas as regras e orientações aplicáveis ao serviço contratado; às quais, você manifesta ciência e anuência expressas e sem reservas, tendo validade e eficácia equivalentes a qualquer acordo, a sua observância e cumprimento será exigível a todos os usuários:

1. O Laudo Preventivo possui caráter **APENAS INFORMATIVO E CONSIDERA-SE UMA ANÁLISE PRÉVIA E PREVENTIVA DO AUTOMÓVEL** em questão, a partir de análise estruturais do veículo e consulta a bancos de dados públicos e privados oficiais; a fim de dar guarida ao CONTRATANTE na tomada de decisões relativas ao automóvel vistoriado.
2. Em hipótese alguma o Laudo Preventivo substitui a vistoria oficial de identificação veicular que é realizada exclusivamente pelos órgãos e entidades executivos de trânsito dos estados e Distrito Federal, ou inspeções outras de institutos de criminalística; e que são obrigatórias nos termos do Código de Trânsito Brasileiro e resoluções do CONTRAN.
3. As informações contidas neste Laudo Preventivo e caracterizadas como "LAUDO PREVENTIVO DE VISTORIA VEICULAR" e "CHECKLIST" e "FOTOS" correspondem às análises físicas do veículo existentes no momento da verificação realizada pelo Vistoriador. A validade restringe-se ao exato momento do exame, em razão do que a 'E-LEILÕES \*Vistoria' não se responsabiliza por modificações posteriores sofridas pelo veículo, tais como danos no chassi, mudanças de motor, mudança de câmbio, etc.
4. As informações contidas neste Laudo Preventivo e caracterizadas como "CONSULTAS VEICULARES " correspondem ao resultado de consultas a banco de dados públicos e privados oficiais e relacionados ao veículo e que estejam disponíveis no momento da consulta pelo vistoriador.
5. As informações obtidas em bancos de dados públicos podem não estar atualizadas simultaneamente ao momento da consulta, situação que independe da gerência da 'E-LEILÕES \*Vistoria' e fornecedora do software gerenciador das consultas.
6. O CONTRATANTE do Laudo Preventivo tem ciência que o sistema de informações e banco de dados disponibilizados está sujeito a constantes alterações e atualizações pelos órgãos e departamentos oficiais, leiloeiros e/ou parceiros da iniciativa privada, sobre quais a 'E-LEILÕES \*Vistoria' e fornecedora do software gerenciador das consultas não detém a propriedade das informações, limitando-se assim, a reproduzi-las fielmente, na forma como originariamente apresentas as tais bases consultadas, sendo que este Laudo Preventivo visa auxiliar o CONTRATANTE na obtenção das informações pretendidas.
7. A 'E-LEILÕES \*Vistoria' e fornecedora do software gerenciador das consultas não possuem gerência e responsabilidade pelas informações inseridas nos bancos de dados consultados, e igualmente não se responsabilizam por perdas e danos em caso da não confirmação da informação junto a estes fornecedores gestores e/ou a utilização das informações disponibilizadas em laudos, certidões, vistorias ou documentos assemelhados.

**Orientações:**

1. Favor nas consultas BIN confirmar débitos, restrições no site do DETRAN do estado, SNG. Favor consultar na Base Federal (Senatran) e Estadual (DETRAN's dos estados que o veículo já pertenceu) possíveis sinistros apontados em CSV (Certificado de Segurança Veicular). E possível apontamento de CSV na observação da CRV.
2. Consultas BIN sujeito à alterações e/ou atualizações até o final do expediente sem validade como quitação de débitos para compra do veículo.

E-LEILÕES \*Vistoria  
Vistoriador: Anderson Freitas

Data: \_\_\_\_/\_\_\_\_/\_\_\_\_