



LAUDO DE VISTORIA VEÍCULAR

CONSERVAÇÃO RUIM

Numeração: 00002483

HYUNDAI SONATA GLS - HYUNDAI

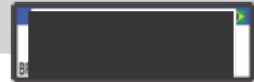

Vistoriador: Anderson Freitas

Data Impressão: 13/04/2026 13:25

Data Vistoria: 09/04/2026 10:43

Cliente:

Nome: Secretaria Nacional de Políticas sobre Drogas e Gestão de Ativos SENAD

CPF/CNPJ: 02.645.310/0001-99

Local de atendimento:

Endereço: AV. SANTA MARINA, 208, ÁGUA BRANCA, SÃO PAULO/SP. CEP: 05036-000.

Complemento: PÁTIO ÁGUA BRANCA / SÃO PAULO-SP / Cicero (11) 353

Vistoria Veicular:

OSA: 290

Modelo: HYUNDAI SONATA GLS - HYUNDAI

Ano Fab / Modelo: 2011/2012

Categoria: Passeio e Utilitário

Local armazenamento: ARMAZÉM DA POLICIA FEDERAL / SÃO PAULO-SP

Tipo Veículo: Veículos

Placa:

UF/Cidade Placa: SP/FERRAZ DE VASCONCELOS-SP

Nr Motor: G4KEBA972050

Nr Motor BIN: G4KEBA972050

Condições Motor: OK - Caracteres dentro dos padrões originais de fabricação. Sem vestígios de adulteração.

Nr Chassi: KMHEC41CBCA391974

Nr Chassi BIN: KMHEC41CBCA391974

Condições Chassi: OK - NIV (chassi) - Caracteres dentro dos padrões originais de fabricação.

Nr Cambio:

Nr Cambio BIN:

Combustível:

Combustível BIN:

Cor:

Cor BIN: Preto

Tem KIT GNV: Não

Órgão Apreensor: Polícia Federal

Leilão:

Leilão: Secretária Nacional de Políticas sobre Drogas e Gestão de Ativos SENAD

Responsável:

Observação:

KM. 150.428

GRADE DA FRENTE AVARIADA, MULTIMIDIA TRINCADA, BANCO DO MOTORISTA COM RASGOS, LADO ESQUERDO DO CARROS COM RISCOS E AMASSADOS



CHASSI



FRENTE



PLACA



CHECKLIST

ID Vistoria: 00002483

Placa: [REDACTED]

Data Impressão: 13/04/2026 13:25

Nr Motor: G4KEBA972050

Nr Chassi: KMHEC41CBCA391974

LEGENDA DOS ÍCONES DO CHECKLIST SELECIONADO PELO VISTORIADOR



OK
- APROVADO COM APONTAMENTO



ATENÇÃO



APRESENTA PROBLEMA



CHECKLIST | FICHA DE INSPEÇÃO VEICULAR (FIV):

Estado Geral Do Veículo

Paracheque Dianteiro: Observação:ALGUNS ARRANHAO	Avariado	Farol Direito:	OK
Farol Esquerdo:	OK	Parabrisa Dianteiro:	OK
Capô:	OK	Teto:	OK
Retrovisor Lado Direito:	OK	Retrovisor Lado Esquerdo:	OK
Porta Dianteira Direita: Observação:ARRANHAO	Avariado	Porta Dianteira Esquerda: Observação:ALGUNS RISCOS	Avariado
Porta Traseira Direita:	OK	Porta Traseira Esquerda: Observação:RISCOS E AMASSADOS	Avariado
Porta Malas:	OK	Vidro Da Porta Dianteira Direita:	OK
Vidro Da Porta Dianteira Esquerda:	OK	Vidro Traseiro Esquerdo:	OK
Vidro Traseiro Direito:	OK	Lanterna Traseira Direita:	OK
Lanterna Traseira Esquerda:	OK	Parabrisa Traseiro:	OK
Bancos Dianteiros: Observação:RASGOS	Avariado	Bancos Traseiros:	OK
Forração Do Teto:	OK	Forração Interna:	Avariado
Pedais:	OK	Volante:	OK
Alavanca da Marcha:	OK	Painel de Instrumentos:	OK
Pneus Dianteiros:	Avariado	Pneus Traseiros:	Avariado
Rodas Traseiras:	OK	Rodas Dianteiras:	OK
Condição de locomoção:	N/A	Veiculo Blindado:	NÃO



Bancos Dianteiros:

Avariado

Observação:RASGOS



CONSULTAS VEICULARES

ID Vistoria: 00002483

Placa: [REDACTED]

Data Impressão: 13/04/2026 13:25

Nr Motor: G4KEBA972050

Nr Chassi: KMHEC41CBCA391974

Base de Dados

1 - BIN ESTADUAL

2 - SENATRAN /
FEDERAL

Bin Estadual - Comunicação de Venda



Bin Estadual - Atenção para as Restrições



Bin Estadual - Atenção para os Débitos e Multas do Veículo



Bin Estadual - Restrições do Proprietário



Bin Federal - Restrições



SENATRAN - Atenção para as Restrições



Recall



Renajud



Multas Federais

BIN ESTADUAL

Situação do veículo	CIRCULACAO	Tipo	AUTOMOVEL
Placa	[REDACTED]	Renavam	00455017034
Chassi	KMHEC41CBCA391974	Tipo Marcação Chassi	NORMAL
Nr Motor	G4KEBA972050	Categoria	PARTICULAR
Marca	HYUNDAI	Modelo	HYUNDAI SONATA GLS
Ano Fab.	2011	Ano Mod.	2012
Cor	PRETA	Combustível	GASOLINA
UF	SP	Município	FERRAZ DE VASCONCELOS-SP
Espécie	PASSAGEIRO	Potência	182
Procedência Veículo	ESTRANGEIRO	Carroceria	INEXISTENTE
Capacidade Passageiros	5	Nr Eixos	2
PBT	198	CMT	248
Mensagem	MOTOR AGREGADO: G4KEBA972050		



Comunicação de Venda

Indicador Comun. Venda CONSTA COMUNICACAO DE VENDAS



Débitos e Multas:

Déb IPVA	EXISTE DEBITO DE IPVA	Débito DPVAT	NAO EXISTE DEBITO DE DPVAT
Déb Licenc	EXISTE DEBITO DE LICENCIAMENTO	Débito Multas	NAO EXISTE DEBITO DE MULTA
Valor Débito IPVA	2786,51	Valor Débito Licenc	386,50

ATENÇÃO: *Débitos e restrições favor confirmar consulta diretamente ao DETRAN do estado, SNG e documento CRV.



Proprietários:

CPF CNPJ Proprietario 0***** Proprietário L** C** D* P**** E***** A***** L



Restrições:

Situação do veículo	CIRCULACAO	Restrição 1	COMUNICACAO DE VENDA
Restrição 2	NADA CONSTA	Restrição 3	NADA CONSTA
Restrição 4	NADA CONSTA	Restrição Financeira	COMUNICACAO DE VENDA
Restrição Administrativa	NADA CONSTA	Restrição Furto	NADA CONSTA
Restrição Guincho	NADA CONSTA	Restrição RENAJUD	NADA CONSTA
Restrição Judicial	NADA CONSTA	Restrição Tributária	NADA CONSTA
Restrição Ambiental	VEICULO COM INSPECAO VEICULAR		

OK

- Restrições:

CPF/CNPJ Comprador 0***** Comprador B* C***** E A***** L*** M*

Débitos / Multas

*Para sua total segurança, favor conferir débitos e multas diretamente ao SENATRAN: <https://portalservicos.senatran.serpro.gov.br>.

SENATRAN / FEDERAL

Tipo Consulta	SENATRAN / FEDERAL	Situação	EM CIRCULACAO
Ocorrência	VEICULO NAO INDICA OCORRENCIA DE ROUBO/FURTO	Placa	
Renavam	455017034	Chassi	KMHEC41CBCA391974
Município	FERRAZ DE VASCONCELOS	UF	SP
Tipo	AUTOMOVEL	Categoria	PARTICULAR
Marca Modelo	I/HYUNDAI SONATA GLS	Ano Fab	2011
Ano Mod	2012	Procedência Veículo	ESTRANGEIRO
Nr Eixos	2	Combustível	GASOLINA
Cor	PRETA	Potência	182
Capacidade Passageiros	5	CMT	2.48
PTB	1.98	Recall	NADA CONSTA
CPF/CNPJ Proprietário	0*****	Proprietário	L** C** D* P**** E***** A***** L

SENATRAN / FEDERAL - Restrições:

Situação	EM CIRCULACAO	Restrição	VEICULO NAO INDICA OCORRENCIA DE ROUBO/FURTO
Restrição 1	SEM RESTRICAO	Restrição 2	SEM RESTRICAO
Restrição 3	SEM RESTRICAO	Restrição 4	SEM RESTRICAO
Restrição Judicial	NADA CONSTA	Indicador Ostenta PIV	NADA CONSTA
Multa RENAINF	NADA CONSTA	Pendência emissão Doc	NADA CONSTA
Indicador Alarme	NADA CONSTA	Comunicação de Venda	CONSTA COMUNICADO DE VENDA
Data Venda	2015-07-28	Data Registro Venda	2016-02-04

Roubo e Furto Ativo:

Roubo e Furto Ativo VEICULO NAO INDICA OCORRENCIA DE ROUBO/FURTO

RECALL:

RECALL NADA CONSTA

RENAJUD:

RENAJUD NADA CONSTA

INDICADOR LEILÃO BIN (CORTESIA):

Indicador Leilão Bin NADA CONSTA

Débitos / Multas

*Para sua total segurança, favor conferir débitos e multas diretamente ao SENATRAN: <https://portalservicos.senatran.serpro.gov.br>.

Laudo CSV

CSV

CSV não encontrado na base consultada.

****ATENÇÃO:** *Laudo CSV/Sinistro favor confirmar consulta diretamente ao SENATRAN ou DETRAN do estado.

RECALL

Registro de recall

NADA CONSTA

RENAJUD

Registro de renajud

NADA CONSTA



FOTOS DO VEÍCULO

ID Vistoria: 00002483

Placa: [REDACTED]

Data Impressão: 13/04/2026 13:25

Nr Motor: G4KEBA972050

Nr Chassi: KMHEC41CBCA391974



CHASSI



FRENTE



MOTOR COMPARTIMENTO



MOTOR



DIANTEIRA DIAGONAL ESQUERDA



COLUNA TRASEIRA ESQ



PLACA



TRASEIRA DIAGONAL DIREITA



COLUNA TRASEIRA DIR



DIANTEIRA DIAGONAL DIREITA



COLUNA DIANTEIRA DIR



INTERIOR

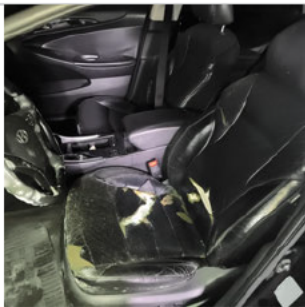

INTERIOR 02



INTERIOR 03



INTERIOR 04

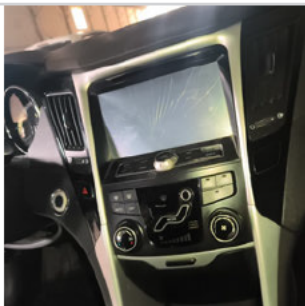

INTERIOR 05



ADICIONAL 01



ADICIONAL 02



ADICIONAL 03



ADICIONAL 04



ADICIONAL 05



ADICIONAL 06



ADICIONAL 07

ID Vistoria: 00002483

Placa: [REDACTED]

Data Impressão: 13/04/2026 13:25

Nr Motor: G4KEBA972050

Nr Chassi: KMHEC41CBCA391974

Vistoria Financeira:

Valor Avaliado: R\$ 62.300,00

Valor FIPE: R\$ 0,00

Depreciação (%): 40,00%

Valor Depreciado: R\$ 37.380,00

Totais:

Sub-Total: 37.380,00

Depreciação Forçada(%): 0,00%

Valor Final Avaliado: R\$ 37.380,00

A seguir são descritas as regras e orientações aplicáveis ao serviço contratado; às quais, você manifesta ciência e anuência expressas e sem reservas, tendo validade e eficácia equivalentes a qualquer acordo, a sua observância e cumprimento será exigível a todos os usuários:

1. O Laudo Preventivo possui caráter **APENAS INFORMATIVO E CONSIDERA-SE UMA ANÁLISE PRÉVIA E PREVENTIVA DO AUTOMÓVEL** em questão, a partir de análises estruturais do veículo e consulta a bancos de dados públicos e privados oficiais; a fim de dar guarida ao CONTRATANTE na tomada de decisões relativas ao automóvel vistoriado.
2. Em hipótese alguma o Laudo Preventivo substitui a vistoria oficial de identificação veicular que é realizada exclusivamente pelos órgãos e entidades executivos de trânsito dos estados e Distrito Federal, ou inspeções outras de institutos de criminalística; e que são obrigatórias nos termos do Código de Trânsito Brasileiro e resoluções do CONTRAN.
3. As informações contidas neste Laudo Preventivo e caracterizadas como "LAUDO PREVENTIVO DE VISTORIA VEICULAR" e "CHECKLIST" e "FOTOS" correspondem às análises físicas do veículo existentes no momento da verificação realizada pelo Vistoriador. A validade restringe-se ao exato momento do exame, em razão do que a 'E-LEILÕES 'Vistoria' não se responsabiliza por modificações posteriores sofridas pelo veículo, tais como danos no chassi, mudanças de motor, mudança de câmbio, etc.
4. As informações contidas neste Laudo Preventivo e caracterizadas como "CONSULTAS VEICULARES " correspondem ao resultado de consultas a banco de dados públicos e privados oficiais e relacionados ao veículo e que estejam disponíveis no momento da consulta pelo vistoriador.
5. As informações obtidas em bancos de dados públicos podem não estar atualizadas simultaneamente ao momento da consulta, situação que independe da gerência da 'E-LEILÕES 'Vistoria' e fornecedora do software gerenciador das consultas.
6. O CONTRATANTE do Laudo Preventivo tem ciência que o sistema de informações e banco de dados disponibilizados está sujeito a constantes alterações e atualizações pelos órgãos e departamentos oficiais, leiloeiros e/ou parceiros da iniciativa privada, sobre quais a 'E-LEILÕES 'Vistoria' e fornecedora do software gerenciador das consultas não detém a propriedade das informações, limitando-se assim, a reproduzi-las fielmente, na forma como originariamente apresenta as tais bases consultadas, sendo que este Laudo Preventivo visa auxiliar o CONTRATANTE na obtenção das informações pretendidas.
7. A 'E-LEILÕES 'Vistoria' e fornecedora do software gerenciador das consultas não possuem gerência e responsabilidade pelas informações inseridas nos bancos de dados consultados, e igualmente não se responsabilizam por perdas e danos em caso da não confirmação da informação junto a estes fornecedores gestores e/ou a utilização das informações disponibilizadas em laudos, certidões, vistorias ou documentos assemelhados.

Orientações:

1. Favor nas consultas BIN confirmar débitos, restrições no site do DETRAN do estado, SNG. Favor consultar na Base Federal (Senatran) e Estadual (DETRAN's dos estados que o veículo já pertenceu) possíveis sinistros apontados em CSV (Certificado de Segurança Veicular). E possível apontamento de CSV na observação da CRV.
2. Consultas BIN sujeito à alterações e/ou atualizações até o final do expediente sem validade como quitação de débitos para compra do veículo.



E-LEILÕES 'Vistoria
Vistoriador: Anderson Freitas

Data: ____/____/____