



LAUDO DE VISTORIA VEÍCULAR

CONSERVAÇÃO RUIM

Numeração: 00002482

LOGAN EXP 16 - RENAULT



Vistoriador: Anderson Freitas

Data Impressão: 13/04/2026 13:26

Data Vistoria: 08/04/2026 15:00

Cliente:

Nome: Secretaria Nacional de Políticas sobre Drogas e Gestão de Ativos SENAD

CPF/CNPJ: 02.645.310/0001-99

Local de atendimento:

Endereço: AV. SANTA MARINA, 208, ÁGUA BRANCA, SÃO PAULO/SP. CEP: 05036-000.

Complemento: PÁTIO ÁGUA BRANCA / SÃO PAULO-SP / Cicero (11) 353

Vistoria Veicular:

OSA: 167

Modelo: LOGAN EXP 16 - RENAULT

Ano Fab / Modelo: 2011/2011

Categoria: Passeio e Utilitário

Local armazenamento: ARMAZÉM DA POLICIA FEDERAL / SÃO PAULO-SP

Tipo Veículo: Veículos

Placa:

UF/Cidade Placa: RJ/RIO DE JANEIRO-RJ

Nr Motor: K7MJ714Q123224

Nr Motor BIN: K7MJ714Q123224

Condições Motor: OK - Caracteres dentro dos padrões originais de fabricação. Sem vestígios de adulteração.

Nr Chassi: 93YLSR7UHBJ824869

Nr Chassi BIN: 93YLSR7UHBJ824869

Condições Chassi: OK - NIV (chassi) - Caracteres dentro dos padrões originais de fabricação.

Nr Cambio:

Nr Cambio BIN:

Combustível:

Combustível BIN:

Cor:

Cor BIN: Prata

Tem KIT GNV: Não

Órgão Apreensor: Polícia Federal

Leilão:

Leilão: Secretária Nacional de Políticas sobre Drogas e Gestão de Ativos SENAD

Responsável:

Observação:

VEICULO COM AVARIA NA DIANTEIRA ESQUERDA

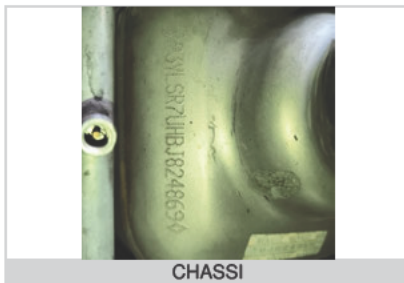

CHASSI



FRENTE



TRASEIRA



PLACA



CHECKLIST

ID Vistoria: 00002482

Placa: [REDACTED]

Data Impressão: 13/04/2026 13:26

Nr Motor: K7MJ714Q123224

Nr Chassi: 93YLSR7UHBJ824869

LEGENDA DOS ÍCONES DO CHECKLIST SELECIONADO PELO VISTORIADOR



OK



ATENÇÃO



APROVADO COM APONTAMENTO



APRESENTA PROBLEMA



CHECKLIST | FICHA DE INSPEÇÃO VEICULAR (FIV):

Estado Geral Do Veículo

Parachoque Dianteiro: Observação: PEQUENO ARRANHÃO	Avariado	Farol Direito:	OK
Farol Esquerdo:	OK	Parabrisa Dianteiro:	OK
Capô:	OK	Teto:	OK
Retrovisor Lado Direito:	OK	Retrovisor Lado Esquerdo:	OK
Porta Dianteira Direita:	OK	Porta Dianteira Esquerda:	OK
Porta Traseira Direita:	OK	Porta Traseira Esquerda: Observação: COM ALGUNS ARRANHOES	OK
Porta Malas:	OK	Vidro Da Porta Dianteira Direita:	OK
Vidro Da Porta Dianteira Esquerda:	OK	Vidro Traseiro Esquerdo:	OK
Vidro Traseiro Direito:	OK	Lanterna Traseira Direita: Observação: QUEBRADA	Avariado
Lanterna Traseira Esquerda: Observação: QUEBRADA	Avariado	Parabrisa Traseiro:	OK
Bancos Dianteiros:	Avariado	Bancos Traseiros:	Avariado
Forração Do Teto:	OK	Forração Interna:	Avariado
Pedais:	OK	Volante:	OK
Alavanca da Marcha:	OK	Painel de Instrumentos:	OK
Pneus Dianteiros:	Avariado	Pneus Traseiros:	Avariado
Rodas Traseiras:	OK	Rodas Dianteiras:	OK
Condição de locomoção:	N/A	Veiculo Blindado:	NÃO



Parachoque Dianteiro:
 Avariado
Observação: PEQUENO ARRANHÃO



Lanterna Traseira Direita:
 Avariado
Observação: QUEBRADA



Lanterna Traseira Esquerda:
 Avariado
Observação: QUEBRADA



CONSULTAS VEICULARES

ID Vistoria: 00002482

Placa: [REDACTED]

Data Impressão: 13/04/2026 13:26

Nr Motor: K7MJ714Q123224

Nr Chassi: 93YLSR7UHBJ824869

Base de Dados

1 - BIN ESTADUAL

2 - SENATRAN /
FEDERAL

Bin Estadual - Comunicação de Venda



Bin Estadual - Atenção para as Restrições



Bin Estadual - Atenção para os Débitos e Multas do Veículo



Bin Estadual - Restrições do Proprietário



Bin Federal - Restrições



SENATRAN - Atenção para as Restrições



Recall



Renajud



Atenção para as Multas Federais

BIN ESTADUAL

Situação do veículo	CIRCULACAO	Tipo	AUTOMOVEL
Placa	[REDACTED]	Renavam	00328947180
Chassi	93YLSR7UHBJ824869	Tipo Marcação Chassi	NORMAL
Nr Motor	K7MJ714Q123224	Categoria	PARTICULAR
Marca	RENAULT	Modelo	LOGAN EXP 16
Ano Fab.	2011	Ano Mod.	2011
Cor	PRATA	Combustível	GAS/ALC/GN
UF	RJ	Município	RIO DE JANEIRO-RJ
Espécie	PASSAGEIRO	Potência	95
Procedência Veículo	NACIONAL	Carroceria	INEXISTENTE
Cilindradas	1598	Capacidade Passageiros	5
Nr Eixos	2	PBT	147
CMT	230	Mensagem	MOTOR AGREGADO: K7MJ714Q123224



Comunicação de Venda

Indicador Comun. Venda CONSTA COMUNICACAO DE VENDAS



Débitos e Multas:

Déb IPVA	EXISTE DEBITO DE IPVA	Débito DPVAT	NAO EXISTE DEBITO DE DPVAT
Déb Licenc	NAO EXISTE DEBITO DE LICENCIAMENTO	Débito Multas	EXISTE DEBITO DE MULTA
Valor Débito IPVA	372,25	Valor Débito Municipais	130,16
Valor Débito Multa	130,16		

ATENÇÃO: *Débitos e restrições favor confirmar consulta diretamente ao DETRAN do estado, SNG e documento CRV.



Proprietários:

CPF CNPJ Proprietário 0***** Proprietário I*** A***** A*****



Restrições:

Situação do veículo	CIRCULACAO	Restrição 1	EXISTE INTENCAO/COMUNICACAO DE VENDA
Restrição 2	NADA CONSTA	Restrição 3	INTENCAO DE VENDA
Restrição 4	NADA CONSTA	Restrição Administrativa	NADA CONSTA
Restrição Furto	NADA CONSTA	Restrição Guincho	NADA CONSTA

Restrição RENAJUD	NADA CONSTA	Restrição Judicial	NADA CONSTA
Restrição Tributária	NADA CONSTA		

- Restrições:

CPF/CNPJ Comprador 0***** Comprador I*** A***** A*****

Débitos / Multas

*Para sua total segurança, favor conferir débitos e multas diretamente ao SENATRAN: <https://portalservicos.senatran.serpro.gov.br>.

SENATRAN / FEDERAL

Tipo Consulta	SENATRAN / FEDERAL	Situação	EM CIRCULACAO
Ocorrência	VEICULO NAO INDICA OCORRENCIA DE ROUBO/FURTO	Placa	██████
Renavam	328947180	Chassi	93YLSR7UHBJ824869
Município	RIO DE JANEIRO	UF	RJ
Tipo	AUTOMOVEL	Categoria	PARTICULAR
Marca Modelo	RENAULT/LOGAN EXP 16	Ano Fab	2011
Ano Mod	2011	Procedência Veículo	NACIONAL
Nr Eixos	2	Combustível	GASOLINA/ALCOOL/GAS NATURAL
Cilindradas	1598	Cor	PRATA
Potência	95	Capacidade Passageiros	5
CMT	2.3	PTB	1.47
Recall	NADA CONSTA	CPF/CNPJ Proprietário	0*****
Proprietário	E**** P**** D* S****		

SENATRAN / FEDERAL - Restrições:

Situação	EM CIRCULACAO	Restrição	VEICULO NAO INDICA OCORRENCIA DE ROUBO/FURTO
Restrição 1	SEM RESTRICAO	Restrição 2	SEM RESTRICAO
Restrição 3	SEM RESTRICAO	Restrição 4	SEM RESTRICAO
Restrição Judicial	NADA CONSTA	Indicador Ostenta PIV	NADA CONSTA
Multa RENAINF	CONSTA	Multas	CONSTA
Pendência emissão Doc	NADA CONSTA	Indicador Alarme	NADA CONSTA
Comunicação de Venda	CONSTA COMUNICADO DE VENDA	Data Venda	2023-10-04
Data Registro Venda	2023-10-06		

Roubo e Furto Ativo:

Roubo e Furto Ativo VEICULO NAO INDICA OCORRENCIA DE ROUBO/FURTO

RECALL:

RECALL NADA CONSTA

RENAJUD:

RENAJUD NADA CONSTA

INDICADOR LEILÃO BIN (CORTESIA):

Indicador Leilão Bin NADA CONSTA

Multas Federais 2023-10-11 às 15:43 (CORTESIA)

Placa		Renavam	328947180
Cod. Órgão	260010	Órgão Autuado	PREF. DE RJ RIO DE JANEIRO
Número Infração	RA20298434	Código Infração	7587
Descrição da Infração	TRANSITAR NA FAIXA OU VIA EXCLUSIVA REGULAM. P/ TRANSP. PUBL. COLETIVO PASSAG.	Data/Hora	2023-10-11 15:43
Local Ocorrência	AV BRASIL PX CPOR - ST CENTRO, RIO DE JANEIRO/RJ	Cod RENAINF	07335545765
Valor	293.47	Data Venc.	2024-02-08

Multas Federais 2023-10-11 às 15:46 (CORTESIA)

Placa		Renavam	328947180
Cod. Órgão	260010	Órgão Autuado	PREF. DE RJ RIO DE JANEIRO
Número Infração	RA20298441	Código Infração	7587
Descrição da Infração	TRANSITAR NA FAIXA OU VIA EXCLUSIVA REGULAM. P/ TRANSP. PUBL. COLETIVO PASSAG.	Data/Hora	2023-10-11 15:46
Local Ocorrência	AV BRASIL PX 3141 - ST CENTRO, RIO DE JANEIRO/RJ	Cod RENAINF	07335546818
Valor	293.47	Data Venc.	2024-02-08

Multas Federais 2024-08-28 às 10:42 (CORTESIA)

Placa		Renavam	328947180
Cod. Órgão	000100	Órgão Autuado	POLICIA RODOVIARIA FEDERAL
Número Infração	R826448461	Código Infração	7455
Descrição da Infração	TRANSITAR EM VELOCIDADE SUPERIOR A MAXIMA PERMITIDA EM ATE 20%	Data/Hora	2024-08-28 10:42
Local Ocorrência	BR-116 KM-28 UF-SP, CRUZEIRO/SP	Cod RENAINF	08245504173
Valor	130.16	Data Venc.	2025-05-27

Laudos CSV 19/01/2023

Laudos	1		
Resultado	GNV PERIÓDICO	Data	19/01/2023
Empresa	LGM INSPEÇÕES EIRELI	Apontamento	1079 - GNV PERIÓDICO

****ATENÇÃO:** *Laudos CSV/Sinistro favor confirmar consulta diretamente ao SENATRAN ou DETRAN do estado.

Laudos CSV 18/10/2022

Laudos	2		
Resultado	GNV PERIÓDICO	Data	18/10/2022
Empresa	LGM INSPEÇÕES EIRELI	Apontamento	1079 - GNV PERIÓDICO

****ATENÇÃO:** *Laudos CSV/Sinistro favor confirmar consulta diretamente ao SENATRAN ou DETRAN do estado.

Laudos CSV 19/08/2021

Laudos	3		
Resultado	NORMAL	Data	19/08/2021
Empresa	MARKRUG INSPEÇÃO VEICULAR LTDA	Apontamento	1007 - INCLUSÃO DE SISTEMA GNV. - ME

****ATENÇÃO:** *Laudos CSV/Sinistro favor confirmar consulta diretamente ao SENATRAN ou DETRAN do estado.

RECALL

Registro de recall NADA CONSTA



FOTOS DO VEÍCULO

ID Vistoria: 00002482

Placa: [REDACTED]

Data Impressão: 13/04/2026 13:26

Nr Motor: K7MJ714Q123224

Nr Chassi: 93YLSR7UHBJ824869



CHASSI



FRENTE



TRASEIRA



MOTOR COMPARTIMENTO

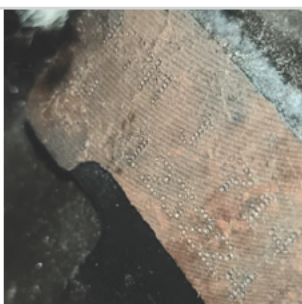

MOTOR



DIANTEIRA DIAGONAL ESQUERDA



COLUNA DIANTEIRA ESQ



PLACA



TRASEIRA DIAGONAL DIREITA



COLUNA TRASEIRA DIR



LATERAL DIREITA



DIANTEIRA DIAGONAL DIREITA



COLUNA DIANTEIRA DIR



INTERIOR



INTERIOR 02



INTERIOR 03



INTERIOR 04



INTERIOR 05



ADICIONAL 01



ADICIONAL 02



ADICIONAL 03



ADICIONAL 04



ADICIONAL 05



ADICIONAL 06

ID Vistoria: 00002482

Placa: [REDACTED]

Data Impressão: 13/04/2026 13:26

Nr Motor: K7MJ714Q123224

Nr Chassi: 93YLSR7UHBJ824869

Vistoria Financeira:

Valor Avaliado: R\$ 22.650,00

Valor FIPE: R\$ 0,00

Depreciação (%): 60,00%

Valor Depreciado: R\$ 9.060,00

Totais:

Sub-Total: 9.060,00

Depreciação Forçada(%): 0,00%

Valor Final Avaliado: R\$ 9.060,00

A seguir são descritas as regras e orientações aplicáveis ao serviço contratado; às quais, você manifesta ciência e anuência expressas e sem reservas, tendo validade e eficácia equivalentes a qualquer acordo, a sua observância e cumprimento será exigível a todos os usuários:

1. O Laudo Preventivo possui caráter **APENAS INFORMATIVO E CONSIDERA-SE UMA ANÁLISE PRÉVIA E PREVENTIVA DO AUTOMÓVEL** em questão, a partir de análises estruturais do veículo e consulta a bancos de dados públicos e privados oficiais; a fim de dar guarida ao CONTRATANTE na tomada de decisões relativas ao automóvel vistoriado.
2. Em hipótese alguma o Laudo Preventivo substitui a vistoria oficial de identificação veicular que é realizada exclusivamente pelos órgãos e entidades executivos de trânsito dos estados e Distrito Federal, ou inspeções outras de institutos de criminalística; e que são obrigatórias nos termos do Código de Trânsito Brasileiro e resoluções do CONTRAN.
3. As informações contidas neste Laudo Preventivo e caracterizadas como "LAUDO PREVENTIVO DE VISTORIA VEICULAR" e "CHECKLIST" e "FOTOS" correspondem às análises físicas do veículo existentes no momento da verificação realizada pelo Vistoriador. A validade restringe-se ao exato momento do exame, em razão do que a 'E-LEILÕES 'Vistoria' não se responsabiliza por modificações posteriores sofridas pelo veículo, tais como danos no chassi, mudanças de motor, mudança de câmbio, etc.
4. As informações contidas neste Laudo Preventivo e caracterizadas como "CONSULTAS VEICULARES " correspondem ao resultado de consultas a banco de dados públicos e privados oficiais e relacionados ao veículo e que estejam disponíveis no momento da consulta pelo vistoriador.
5. As informações obtidas em bancos de dados públicos podem não estar atualizadas simultaneamente ao momento da consulta, situação que independe da gerência da 'E-LEILÕES 'Vistoria' e fornecedora do software gerenciador das consultas.
6. O CONTRATANTE do Laudo Preventivo tem ciência que o sistema de informações e banco de dados disponibilizados está sujeito a constantes alterações e atualizações pelos órgãos e departamentos oficiais, leiloeiros e/ou parceiros da iniciativa privada, sobre quais a 'E-LEILÕES 'Vistoria' e fornecedora do software gerenciador das consultas não detém a propriedade das informações, limitando-se assim, a reproduzi-las fielmente, na forma como originariamente apresenta as tais bases consultadas, sendo que este Laudo Preventivo visa auxiliar o CONTRATANTE na obtenção das informações pretendidas.
7. A 'E-LEILÕES 'Vistoria' e fornecedora do software gerenciador das consultas não possuem gerência e responsabilidade pelas informações inseridas nos bancos de dados consultados, e igualmente não se responsabilizam por perdas e danos em caso da não confirmação da informação junto a estes fornecedores gestores e/ou a utilização das informações disponibilizadas em laudos, certidões, vistorias ou documentos assemelhados.

Orientações:

1. Favor nas consultas BIN confirmar débitos, restrições no site do DETRAN do estado, SNG. Favor consultar na Base Federal (Senatran) e Estadual (DETRAN's dos estados que o veículo já pertenceu) possíveis sinistros apontados em CSV (Certificado de Segurança Veicular). E possível apontamento de CSV na observação da CRV.
2. Consultas BIN sujeito à alterações e/ou atualizações até o final do expediente sem validade como quitação de débitos para compra do veículo.



E-LEILOES 'Vistoria
Vistoriador: Anderson Freitas

Data: ____/____/____