



LAUDO DE VISTORIA VEÍCULAR

CONSERVADO

Numeração: 00002481

MONTANA LS2 - CHEVROLET



Vistoriador: Anderson Freitas

Data Impressão: 13/04/2026 13:27

Data Vistoria: 08/04/2026 14:45

Cliente:

Nome: Secretaria Nacional de Políticas sobre Drogas e Gestão de Ativos SENAD

CPF/CNPJ: 02.645.310/0001-99

Local de atendimento:

Endereço: AV. SANTA MARINA, 208, ÁGUA BRANCA, SÃO PAULO/SP. CEP: 05036-000.

Complemento: PÁTIO ÁGUA BRANCA / SÃO PAULO-SP / Cicero (11) 353

Vistoria Veicular:

OSA: 166

Modelo: MONTANA LS2 - CHEVROLET

Ano Fab / Modelo: 2017/2018

Categoria: Passeio e Utilitário

Local armazenamento: ARMAZÉM DA POLICIA FEDERAL / SÃO PAULO-SP

Tipo Veículo: Veículos

Placa:

UF/Cidade Placa:
SP/PIQUETE-SP

Nr Motor: GK8023556

Nr Motor BIN:
GK8023556

Condições Motor: OK - Caracteres dentro dos padrões originais de fabricação. Sem vestígios de adulteração.

Nr Chassi: 9BGCA8030JB173211

Nr Chassi BIN:
9BGCA8030JB173211

Condições Chassi: OK - NIV (chassi) - Caracteres dentro dos padrões originais de fabricação.

Nr Cambio:

Nr Cambio BIN:
1XBWCV0071

Combustível:

Combustível BIN:

Cor:

Cor BIN: Branca

Tem KIT GNV: Não

Órgão Apreensor: Policia Federal

Leilão:

Leilão: Secretária Nacional de Políticas sobre Drogas e Gestão de Ativos SENAD

Responsável:

Observação:

...



CHASSI



FRENTE



TRASEIRA



CHECKLIST

ID Vistoria: 00002481

Placa: [REDACTED]

Data Impressão: 13/04/2026 13:27

Nr Motor: GK8023556

Nr Chassi: 9BGCA8030JB173211

LEGENDA DOS ÍCONES DO CHECKLIST SELECIONADO PELO VISTORIADOR



OK



ATENÇÃO



APROVADO COM APONTAMENTO



APRESENTA PROBLEMA



CHECKLIST | FICHA DE INSPEÇÃO VEICULAR (FIV):

Estado Geral Do Veículo

Parachoque Dianteiro:	✓ OK	Farol Direito:	✓ OK
Farol Esquerdo:	✓ OK	Parabrisa Dianteiro:	✓ OK
Capô:	✓ OK	Teto:	✓ OK
Retrovisor Lado Direito:	✓ OK	Retrovisor Lado Esquerdo:	✓ OK
Porta Dianteira Direita:	✓ OK	Porta Dianteira Esquerda:	✓ OK
Porta Malas:	⊘ Avariado	Vidro Da Porta Dianteira Direita:	✓ OK
Observação: PEQUENO AMASSADO			
Vidro Da Porta Dianteira Esquerda:	✓ OK	Vidro Traseiro Esquerdo:	✓ OK
Vidro Traseiro Direito:	✓ OK	Lanterna Traseira Direita:	✓ OK
Lanterna Traseira Esquerda:	✓ OK	Parabrisa Traseiro:	✓ OK
Bancos Dianteiros:	⊘ Avariado	Bancos Traseiros:	⊘ Avariado
Forração Do Teto:	✓ OK	Forração Interna:	✓ OK
Pedais:	✓ OK	Volante:	✓ OK
Alavanca da Marcha:	✓ OK	Painel de Instrumentos:	✓ OK
Pneus Dianteiros:	⊘ Avariado	Pneus Traseiros:	⊘ Avariado
Rodas Traseiras:	✓ OK	Rodas Dianteiras:	✓ OK
Condição de locomoção:	✓ N/A	Veiculo Blindado:	⚠ NÃO



Porta Malas:

⊘ Avariado

Observação: PEQUENO AMASSADO



CONSULTAS VEICULARES

ID Vistoria: 00002481

Placa:

Data Impressão: 13/04/2026 13:27

Nr Motor: GK8023556

Nr Chassi: 9BGCA8030JB173211

Base de Dados

1 - BIN ESTADUAL

2 - SENATRAN /
FEDERAL

Bin Estadual - Atenção para as Restrições

Bin Estadual - Atenção para os Débitos e Multas do Veículo

Bin Estadual - Restrições do Proprietário

Bin Federal - Restrições

SENATRAN - Atenção para as Restrições

Recall

Renajud

Atenção para as Multas Federais

BIN ESTADUAL

Situação do veículo	CIRCULACAO	Tipo	CAMINHONETE
Placa		Renavam	01132029756
Chassi	9BGCA8030JB173211	Tipo Marcação Chassi	NORMAL
Nr Motor	GK8023556	Nr Caixa Câmbio	1XBWCV0071
Categoria	PARTICULAR	Marca	CHEVROLET
Modelo	MONTANA LS2	Ano Fab.	2017
Ano Mod.	2018	Cor	BRANCA
Combustível	ALCOOL/GASOLINA	UF	SP
Município	PIQUETE-SP	Espécie	CARGA
Potência	99	Procedência Veículo	NACIONAL
Carroceria	CAR ABERTA	Cilindradas	1400
Capacidade Carga	70	Capacidade Passageiros	2
PBT	180	CMT	300

Mensagem MOTOR AGREGADO: GK8023556

Comunicação de Venda

Indicador Comun. Venda NÃO INFORMADO Data Inclusao Venda NÃO INFORMADO

Débitos e Multas:

Déb IPVA	EXISTE DEBITO DE IPVA	Débito DPVAT	NAO EXISTE DEBITO DE DPVAT
Déb Licenc	EXISTE DEBITO DE LICENCIAMENTO	Débito Multas	EXISTE DEBITO DE MULTA
Valor Débito Detran	155,61	Valor Débito IPVA	1264,89
Valor Débito Licenc	392,64	Valor Débito Multa	155,61

ATENÇÃO: *Débitos e restrições favor confirmar consulta diretamente ao DETRAN do estado, SNG e documento CRV.

Proprietários:

CPF CNPJ Proprietario 3***** Proprietário V***** S***** D* S****

Restrições:

Situação do veículo	CIRCULACAO	Restrição 1	ALIENACAO FIDUCIARIA
Restrição 2	NADA CONSTA	Restrição 3	NADA CONSTA
Restrição 4	NADA CONSTA	Restrição Financeira	ALIENACAO FIDUCIARIA
Restrição Administrativa	NADA CONSTA	Restrição Furto	NADA CONSTA
Restrição Guincho	NADA CONSTA	Restrição RENAJUD	NADA CONSTA
Restrição Judicial	NADA CONSTA	Restrição Tributária	NADA CONSTA
Restrição Ambiental	VEICULO COM INSPECAO VEICULAR		

OK

SENATRAN / FEDERAL

Tipo Consulta	SENATRAN / FEDERAL	Situação	EM CIRCULACAO
Ocorrência	VEICULO NAO INDICA OCORRENCIA DE ROUBO/FURTO	Placa	██████
Renavam	01132029756	Chassi	9BGCA8030JB173211
Município	PIQUETE	UF	SP
Tipo	CAMINHONETE	Categoria	PARTICULAR
Marca Modelo	CHEVROLET/MONTANA LS2	Ano Fab	2017
Ano Mod	2018	Procedência Veículo	NACIONAL
Combustível	ALCOOL/GASOLINA	Cilindradas	1400
Cor	BRANCA	Potência	99
Capacidade Passageiros	2	Capacidade Carga	0.7
CMT	3	PTB	1.8
Recall	NADA CONSTA	CPF/CNPJ Proprietário	3*****
Proprietário	V***** S***** D* S****		

SENATRAN / FEDERAL - Restrições:

Situação	EM CIRCULACAO	Restrição	VEICULO NAO INDICA OCORRENCIA DE ROUBO/FURTO
Restrição 1	ALIENACAO FIDUCIARIA	Restrição 2	SEM RESTRICAO
Restrição 3	SEM RESTRICAO	Restrição 4	SEM RESTRICAO
Restrição Judicial	NADA CONSTA	Indicador Ostenta PIV	NADA CONSTA
Multa RENAINF	CONSTA	Multas	CONSTA
Pendência emissão Doc	NADA CONSTA	Indicador Alarme	NADA CONSTA
Comunicação de Venda	NADA CONSTA		

Roubo e Furto Ativo:

Roubo e Furto Ativo VEICULO NAO INDICA OCORRENCIA DE ROUBO/FURTO

RECALL:

RECALL NADA CONSTA

RENAJUD:

RENAJUD NADA CONSTA

INDICADOR LEILÃO BIN (CORTESIA):

Indicador Leilão Bin NADA CONSTA

Multas Federais 2024-07-18 às 10:33 (CORTESIA)

Placa	██████	Renavam	01132029756
Cod. Órgão	126100	Órgão Autuado	DETRAN - SP
Número Infração	01650952AA	Código Infração	6920
Descrição da Infração	DEIXAR DE EFETUAR REGISTRO DO VEICULO EM 30 DIAS, QDO FOR TRANSF A PROPRIEDADE	Data/Hora	2024-07-18 10:33
Local Ocorrência	RUA JOAO BRICOLA, 32, SAO PAULO/SP	Cod RENAINF	07956912342
Valor	130.16	Data Venc.	2024-10-30



Laudo CSV

CSV

CSV não encontrado na base consultada.

****ATENÇÃO:** *Laudo CSV/Sinistro favor confirmar consulta diretamente ao SENATRAN ou DETRAN do estado.



RECALL

Registro de recall

NADA CONSTA



RENAJUD

Registro de renaud

NADA CONSTA



FOTOS DO VEÍCULO

ID Vistoria: 00002481

Placa: [REDACTED]

Data Impressão: 13/04/2026 13:27

Nr Motor: GK8023556

Nr Chassi: 9BGCA8030JB173211



CHASSI



FRENTE



TRASEIRA



MOTOR COMPARTIMENTO



MOTOR



DIANTEIRA DIAGONAL ESQUERDA



COLUNA DIANTEIRA ESQ



COLUNA TRASEIRA ESQ



TRASEIRA DIAGONAL DIREITA



PNEU TRASEIRO DIREITO



COLUNA TRASEIRA DIR



DIANTEIRA DIAGONAL DIREITA



COLUNA DIANTEIRA DIR



INTERIOR



INTERIOR 02



INTERIOR 03



INTERIOR 04

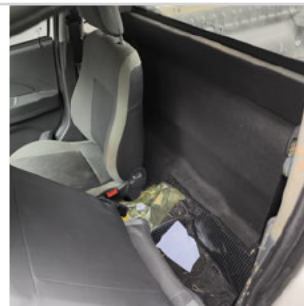

INTERIOR 05



ADICIONAL 02



ADICIONAL 04



ADICIONAL 05



ADICIONAL 06



ADICIONAL 08

ID Vistoria: 00002481

Placa: [REDACTED]

Data Impressão: 13/04/2026 13:27

Nr Motor: GK8023556

Nr Chassi: 9BGCA8030JB173211

Vistoria Financeira:

Valor Avaliado: **R\$ 53.400,00**

Valor FIPE: **R\$ 0,00**

Depreciação (%): **40,00%**

Valor Depreciado: **R\$ 32.040,00**

Totais:

Sub-Total: **32.040,00**

Depreciação Forçada(%): **0,00%**

Valor Final Avaliado: **R\$ 32.040,00**

A seguir são descritas as regras e orientações aplicáveis ao serviço contratado; às quais, você manifesta ciência e anuência expressas e sem reservas, tendo validade e eficácia equivalentes a qualquer acordo, a sua observância e cumprimento será exigível a todos os usuários:

1. O Laudo Preventivo possui caráter **APENAS INFORMATIVO E CONSIDERA-SE UMA ANÁLISE PRÉVIA E PREVENTIVA DO AUTOMÓVEL** em questão, a partir de análises estruturais do veículo e consulta a bancos de dados públicos e privados oficiais; a fim de dar guarida ao CONTRATANTE na tomada de decisões relativas ao automóvel vistoriado.
2. Em hipótese alguma o Laudo Preventivo substitui a vistoria oficial de identificação veicular que é realizada exclusivamente pelos órgãos e entidades executivos de trânsito dos estados e Distrito Federal, ou inspeções outras de institutos de criminalística; e que são obrigatórias nos termos do Código de Trânsito Brasileiro e resoluções do CONTRAN.
3. As informações contidas neste Laudo Preventivo e caracterizadas como "LAUDO PREVENTIVO DE VISTORIA VEICULAR" e "CHECKLIST" e "FOTOS" correspondem às análises físicas do veículo existentes no momento da verificação realizada pelo Vistoriador. A validade restringe-se ao exato momento do exame, em razão do que a 'E-LEILÕES 'Vistoria' não se responsabiliza por modificações posteriores sofridas pelo veículo, tais como danos no chassi, mudanças de motor, mudança de câmbio, etc.
4. As informações contidas neste Laudo Preventivo e caracterizadas como "CONSULTAS VEICULARES " correspondem ao resultado de consultas a banco de dados públicos e privados oficiais e relacionados ao veículo e que estejam disponíveis no momento da consulta pelo vistoriador.
5. As informações obtidas em bancos de dados públicos podem não estar atualizadas simultaneamente ao momento da consulta, situação que independe da gerência da 'E-LEILÕES 'Vistoria' e fornecedora do software gerenciador das consultas.
6. O CONTRATANTE do Laudo Preventivo tem ciência que o sistema de informações e banco de dados disponibilizados está sujeito a constantes alterações e atualizações pelos órgãos e departamentos oficiais, leiloeiros e/ou parceiros da iniciativa privada, sobre quais a 'E-LEILÕES 'Vistoria' e fornecedora do software gerenciador das consultas não detém a propriedade das informações, limitando-se assim, a reproduzi-las fielmente, na forma como originariamente apresenta as tais bases consultadas, sendo que este Laudo Preventivo visa auxiliar o CONTRATANTE na obtenção das informações pretendidas.
7. A 'E-LEILÕES 'Vistoria' e fornecedora do software gerenciador das consultas não possuem gerência e responsabilidade pelas informações inseridas nos bancos de dados consultados, e igualmente não se responsabilizam por perdas e danos em caso da não confirmação da informação junto a estes fornecedores gestores e/ou a utilização das informações disponibilizadas em laudos, certidões, vistorias ou documentos assemelhados.

Orientações:

1. Favor nas consultas BIN confirmar débitos, restrições no site do DETRAN do estado, SNG. Favor consultar na Base Federal (Senatran) e Estadual (DETRAN's dos estados que o veículo já pertenceu) possíveis sinistros apontados em CSV (Certificado de Segurança Veicular). E possível apontamento de CSV na observação da CRV.
2. Consultas BIN sujeito à alterações e/ou atualizações até o final do expediente sem validade como quitação de débitos para compra do veículo.



E-LEILOES 'Vistoria
Vistoriador: Anderson Freitas

Data: ____/____/____